

BOLETÍN DE ESTADÍSTICAS

Secretaría Distrital de Salud de Bogotá, D.C.

Número 4. Enero-Junio de 2005

ISSN 1794-1873

Bogotá sin indiferencia



ALCALDIA MAYOR
DE BOGOTÁ D.C.

Secretaría
Salud

Luis Eduardo Garzón
Alcalde Mayor de Bogotá, D.C.

Héctor Zambrano Rodríguez
Secretario Distrital de Salud de Bogotá, D.C.

Boletín de estadísticas. Secretaría Distrital de Salud de Bogotá
Publicación Semestral de la Dirección de Planeación y Sistemas de la Secretaría Distrital de Salud de Bogotá, D.C.

Director
Héctor Zambrano Rodríguez

Editor
Mario Esteban Hernández Álvarez

ISSN 0000-0000

Correspondencia y Canje

Biblioteca, Secretaría Distrital de Salud de Bogotá, D.C.
Calle 13 No. 32-69, segundo piso
Bogotá, Colombia

Secretaría Distrital de Salud de Bogotá, D.C.
Dirección Administrativa
Dirección de Aseguramiento
Dirección de Desarrollo de Servicios de Salud
Dirección de Planeación y Sistemas
Dirección de Salud Pública
Centro Regulador de Urgencias (CRU)
Hemocentro Distrital
Laboratorio de Salud Pública

Coordinación Editorial
Oficina de Comunicaciones en Salud

Fotografía de Carátula
Diego Bautista

Diseño y Diagramación
Giro P&M

CONTENIDO

PRESENTACIÓN.

LABORATORIO DE SALUD PÚBLICA

Resultados de Análisis de Vigilancia y Control de Alimentos.

Resultados de las pruebas fisicoquímicas y microbiológicas

1. Realizadas a la leche, por Clase y Tipo de muestra. Bogotá, I Semestre del 2005.
2. Realizadas a los derivados cárnicos, por Clase de muestra e Institución de procedencia. Bogotá, I Semestre del 2005.
3. Realizadas a los derivados lácteos por Clase de muestra e Institución de procedencia. Bogotá, I Semestre del 2005.

Resultados de las pruebas fisicoquímicas

4. De bebidas alcohólicas destiladas, por Institución de Procedencia. Bogotá, I Semestre del 2005.
5. De bebidas alcohólicas destiladas, por Clase de muestra. Bogotá, I Semestre del 2005.
6. De harina de trigo, por Institución de procedencia. Bogotá, I Semestre del 2005.
7. De panelas, por Institución de procedencia. Bogotá, I Semestre del 2005.
8. De la sal para consumo humano, por Institución de procedencia. Bogotá, I Semestre del 2005.

Resultados de las pruebas analíticas de agua

9. De consumo humano y con fines recreativos, por Subgrupo. Bogotá, I Semestre del año 2005.
10. De consumo humano y fines recreativos, por Localidad y Subgrupo. Bogotá, I Semestre del año 2005.
11. De consumo humano, intradomiciliaria, otras aguas y Red otros acueductos por Localidad. Bogotá, I Semestre del año 2005.

Vigilancia de Enfermedades

Resultados de análisis de eventos prioritarios en salud pública

1. IgM para dengue, según grupo de edad. Bogotá, I Semestre 2005.
2. Elisa IgM para sarampión, según grupo de edad. Bogotá, I Semestre 2005.
3. Bordetella pertussis por inmunofluorescencia, según grupos de edad. Bogotá, I Semestre de 2005.

Aislamiento

4. Streptococcus pneumoniae enviados por la Red de Laboratorios, según grupos de edad. Bogotá, I Semestre 2005.

Otros datos

5. Distribución proporcional de microorganismos aislados en la Vigilancia y Control de la EDA, según tipo de microorganismo. Bogotá, I Semestre de 2005.
6. Distribución proporcional en el aislamiento de Escherichia coli, Salmonella sp y Shigella sp, en la vigilancia y control de la EDA, según grupos de edad. Bogotá, I Semestre de 2005.
7. Virus respiratorios, circulando según rango de Edad. Bogotá, I semestre 2005.
8. Gráfica de circulación mensual de virus respiratorios, de acuerdo con la Vigilancia Centinela de IRA viral. Bogotá, I Semestre 2005.

OFERTA DE SERVICIOS

1. Camas hospitalarias disponibles por tipo de servicio en las Instituciones Prestadoras de Servicios de Salud Públicas y Privadas, Bogotá. I Semestre 2005.

PRODUCCIÓN DE SERVICIOS

2. Producción ambulatoria de las Empresas Sociales del Estado, por tipo de consulta, condición de aseguramiento, según ESE y nivel de complejidad, Bogotá I Semestre de 2005.
3. Producción por consulta de odontología de las Empresas Sociales del Estado, por régimen, según ESE y nivel de complejidad. Bogotá I semestre de 2005.

- Partos atendidos en las Empresas Sociales del Estado, por tipo de parto y condición de aseguramiento, según ESE y nivel de complejidad. Bogotá I Semestre de 2005.
- Egresos hospitalarios de las Empresas Sociales del Estado, por condición de aseguramiento, según ESE y nivel de complejidad. Bogotá I Semestre de 2005.
- Cirugías realizadas (sin incluir partos ni cesáreas), en las Empresas Sociales del Estado, por condición de aseguramiento, según ESE y nivel de complejidad. Bogotá I Semestre de 2005.

SISTEMA DE VIGILANCIA ALIMENTARIA Y NUTRICIONAL (SISVAN)

- Estado nutricional, según el indicador, talla para la edad en menores de siete años notificados al Sistema de Vigilancia Alimentaria y Nutricional (SISVAN), por Localidad Bogotá, I Semestre del 2005.
- Gráfica de tendencia del estado nutricional según indicador, talla para la edad en menores de siete años. Notificados al Sistema de Vigilancia Alimentaria y Nutricional (SISVAN). Bogotá, 1997 al I Semestre del 2005.
- Estado nutricional, según el indicador, talla para la edad en menores de siete años notificados al Sistema de Vigilancia Alimentaria y Nutricional (SISVAN), por grupo de edad. Bogotá, I Semestre del 2005.
- Estado nutricional según el indicador, talla para la Edad en menores de siete años notificados al sistema de Vigilancia Alimentaria y Nutricional (SISVAN), por régimen de afiliación. Bogotá, I Semestre del 2005.
- Estado nutricional según el indicador, peso para la talla en menores de siete años notificados al sistema de Vigilancia Alimentaria y Nutricional (SISVAN), por grupo de edad. Bogotá, I Semestre del 2005.
- Estado nutricional según el indicador, peso para la talla en menores de siete años notificados al sistema de Vigilancia Alimentaria y Nutricional (SISVAN), por régimen de afiliación. Bogotá, I Semestre del 2005.
- Estado nutricional según el indicador, peso para la talla en menores de siete años notificados al sistema de Vigilancia Alimentaria y Nutricional (SISVAN), por localidad. Bogotá, I Semestre del 2005.
- Gráfica de tendencia del estado nutricional según indicador, peso para la talla en menores de siete años notificados al Sistema de Vigilancia Alimentaria y Nutricional (SISVAN). Bogotá, 1997 / I Semestre del 2005.
- Estado nutricional de mujeres gestantes notificadas al Sistema de Vigilancia Alimentaria y Nutricional (SISVAN), por localidad. Bogotá, I Semestre del 2005.
- Gráfica del estado nutricional de mujeres gestantes notificadas al Sistema de Vigilancia Alimentaria y Nutricional (SISVAN). Bogotá, año 2003 al I Semestre 2005.
- Estado nutricional de gestantes notificadas al Sistema de Vigilancia Alimentaria y Nutricional (SISVAN), por grupo de edad, Bogotá, I Semestre del 2005.
- Estado nutricional en gestantes notificadas al sistema de Vigilancia Alimentaria y Nutricional (SISVAN), por régimen de afiliación, Bogotá, I Semestre de 2005.

RED DISTRITAL DE BANCOS DE SANGRE

- Unidades de Sangre Obtenidas (U.S.O.) y cumplimiento de meta del índice de donación 25 u/1000 habitantes. Bogotá, I Semestre del 2004 vs. I Semestre del 2005.
- Tipo de donantes en los Bancos de Sangre de Bogotá. I Semestre del 2005.
- Gráfica del comportamiento de la donación de sangre en Bogotá según tipo de donantes, 2002 al I Semestre 2005.
- Componentes sanguíneos obtenidos, índice de fraccionamiento. Bogotá, I Semestre de 2005.
- Gráfica del Porcentaje de componentes obtenidos en Bancos de Sangre de Bogotá, año 2004 Vs. I Semestre 2005.
- Índice de reactividad, I Semestre del año 2004 vs. 2005.
- Porcentaje de reactividad y positividad según marcador serológico en Bancos de Sangre de Bogotá, I Semestre 2005.
- Caracterización según género de casos positivos en Bancos de Sangre de Bogotá, I Semestre 2005.
- Caracterización según edad de casos positivos en Bancos de Sangre de Bogotá, I Semestre 2005.
- Notificación de reacciones adversas a la donación e investigación de caso en Bancos de Sangre de Bogotá, I Semestre 2005.

MORTALIDAD

Mortalidad de residencia en Bogotá, según diez primeras causas

Por grupos de edad

- Mortalidad de residencia en Bogotá, según diez primeras causas, 2003.
- En menores de 1 año, 2003.
- De 1 a 4 años, 2003.
- De 5 a 14 años, 2003.
- De 15 a 44 años, 2003.
- De 45 a 59 años, 2003.
- De 60 y más años, 2003.

Mortalidad de residencia en Bogotá, según diez primeras causas, por Localidad.

Localidad Usaquén

8. Mortalidad de residencia en Bogotá, según diez primeras causas. 2003.
9. En menores de 1 año. 2003.
10. De 1 a 4 años.2003.
11. De 5 a 14 años. 2003.
12. De 15 a 44 años.2003.
13. De 45 a 59 años. 2003.
14. De 60 y más años. 2003.

Localidad Chapinero

15. Mortalidad de residencia en Bogotá, según diez primeras causas. 2003.
16. En menores de 1 año. 2003.
17. de 1 a 4 años. 2003.
18. De 5 a 14 años. 2003.
19. De 15 a 44 años. 2003.
20. de 45 a 59 años. 2003.
21. de 60 y más años. 2003.

Localidad Santa Fe

22. Mortalidad de residencia en Bogotá, según diez primeras causas. 2003.
23. En menores de 1 año. 2003.
24. De 1 a 4 años. 2003.
25. De 5 a 14 años. 2003.
26. De 15 a 44 años. 2003.
27. De 45 a 59 años. 2003.
28. De 60 y más años. 2003.

Localidad San Cristóbal

29. Mortalidad de residencia en Bogotá, según diez primeras causas. 2003.
30. En menores de 1 año. 2003.
31. De 1 a 4 años. 2003.
32. De 5 a 14 años. 2003.
33. De 15 a 44 años. 2003.
34. De 45 a 59 años. 2003.
35. De 60 y más años. 2003.

Localidad de Usme

36. Mortalidad de residencia en Bogotá, según diez primeras causas. 2003.
37. En menores de 1 año. 2003.
38. De 1 a 4 años. 2003.
39. De 5 a 14 años. 2003.
40. De 15 a 44 años. 2003.
41. De 45 a 59 años. 2003.
42. De 60 y más años. 2003.

Localidad de Tunjuelito

43. Mortalidad de residencia en Bogotá, según diez primeras causas. 2003.
44. En menores de 1 año. 2003.
45. De 1 a 4 años. 2003.
46. De 5 a 14 años. 2003.
47. De 15 a 44 años. 2003.
48. De 45 a 59 años. 2003.
49. De 60 y más años. 2003.

Localidad de Bosa

50. Mortalidad de residencia en Bogotá, según diez primeras causas. 2003.
51. En menores de 1 año. 2003.
52. De 1 a 4 años. 2003.
53. De 5 a 14 años. 2003.
54. De 15 a 44 años. 2003.
55. De 45 a 59 años. 2003.
56. De 60 y más años. 2003.

Localidad de Kennedy

57. Mortalidad de residencia en Bogotá, según diez primeras causas. 2003.
58. En menores de 1 año. 2003.
59. De 1 a 4 años. 2003.
60. De 5 a 14 años. 2003.
61. De 15 a 44 años. 2003.
62. De 45 a 59 años. 2003.
63. De 60 y más años. 2003.

Localidad de Fontibón

64. Mortalidad de residencia en Bogotá, según diez primeras causas. 2003.
65. En menores de 1 año. 2003.
66. De 1 a 4 años. 2003.
67. De 5 a 14 años. 2003.
68. De 15 a 44 años. 2003.
69. De 45 a 59 años. 2003.
70. De 60 y más años. 2003.

Localidad de Engativá

71. Mortalidad de residencia en Bogotá, según diez primeras causas. 2003.
72. En menores de 1 año. 2003.
73. De 1 a 4 años. 2003.
74. De 5 a 14 años. 2003.
75. De 15 a 44 años. 2003.
76. De 45 a 59 años. 2003.
77. De 60 y más años. 2003.

Localidad de Suba

78. Mortalidad de residencia en Bogotá, según diez primeras causas. 2003.
79. En menores de 1 año. 2003.
80. De 1 a 4 años. 2003.
81. De 5 a 14 años. 2003.
82. De 15 a 44 años. 2003.
83. De 45 a 59 años. 2003.
84. De 60 y más años. 2003.

Localidad de Barrios Unidos

85. Mortalidad de residencia en Bogotá, según diez primeras causas. 2003.
86. En menores de 1 año. 2003.
87. De 1 a 4 años. 2003.
88. De 15 a 44 años. 2003.
89. De 45 a 59 años. 2003.
90. De 60 y más años. 2003.

Localidad de Teusaquillo

91. Mortalidad de residencia en Bogotá, según diez primeras causas. 2003.

92. En menores de 1 año. 2003.
93. De 1 a 4 años. 2003.
94. De 5 a 14 años. 2003.
95. De 15 a 44 años. 2003.
96. De 45 a 59 años. 2003.
97. De 60 y más años. 2003.

Localidad de Los Mártires

98. Mortalidad de residencia en Bogotá, según diez primeras causas. 2003.
99. En menores de 1 año. 2003.
100. De 1 a 4 años. 2003.
101. De 5 a 14 años. 2003.
102. De 15 a 44 años. 2003.
103. De 45 a 59 años. 2003.
104. De 60 y más años. 2003.

Localidad de Antonio Nariño

105. Mortalidad de residencia en Bogotá, según diez primeras causas. 2003.
106. En menores de 1 año. 2003.
107. De 1 a 4 años. 2003.
108. De 5 a 14 años. 2003.
109. De 15 a 44 años. 2003.
110. De 45 a 59 años. 2003.
111. De 60 y más años. 2003.

Localidad de Puente Aranda

112. Mortalidad de residencia en Bogotá, según diez primeras causas. 2003.
113. En menores de 1 año. 2003.
114. De 1 a 4 años. 2003.
115. De 5 a 14 años. 2003.
116. De 15 a 44 años. 2003.
117. De 45 a 59 años. 2003.
118. De 60 y más años. 2003.

Localidad de La Candelaria

119. Mortalidad de residencia en Bogotá, según primeras causas. 2003.
120. En menores de 1 año. 2003.
121. De 5 a 14 años. 2003.
122. De 15 a 44 años. 2003.
123. De 45 a 59 años. 2003.
124. De 45 a 59 años. 2003.
125. De 60 y más años. 2003.

Localidad de Rafael Uribe

126. Mortalidad de residencia en Bogotá, según diez primeras causas. 2003.
127. En menores de 1 año. 2003.
128. De 1 a 4 años. 2003.
129. De 5 a 14 años. 2003.
130. De 15 a 44 años. 2003.
131. De 45 a 59 años. 2003.
132. De 60 y más años. 2003.

Localidad de Ciudad Bolívar

133. Mortalidad de residencia en Bogotá, según diez primeras causas. 2003.
134. En menores de 1 año. 2003.

- 135. De 1 a 4 años. 2003.
- 136. De 5 a 14 años. 2003.
- 137. De 15 a 44 años. 2003.
- 138. De 45 a 59 años. 2003.
- 139. De 60 y más años. 2003.

Localidad de Sumapaz

- 140. Mortalidad de residencia en Bogotá, según diez primeras causas. 2003.
- 141. De 60 y más años. 2003.

Sin dato de Localidad

- 142. Mortalidad de residencia en Bogotá según diez primeras causas. 2003.
- 143. En menores de 1 año. 2003.
- 144. De 1 a 4 años. 2003.
- 145. De 5 a 14 años. 2003.
- 146. De 15 a 44 años. 2003.
- 147. De 45 a 59 años. 2003.
- 148. De 60 y más años. 2003.

Mortalidad General de Residencia en Bogotá, por Localidad, según agrupación 6/67 seis grandes grupos

Localidad Usaquén

- 149. Mortalidad general de residencia en Bogotá. Según género. Localidad Usaquén, 2003, por seis grandes grupos desagregados.

Localidad Chapinero

- 150. Mortalidad general de residencia en Bogotá. Según género. Localidad Chapinero, 2003, por seis grandes grupos desagregados.

Localidad Santa Fe

- 151. Mortalidad general de residencia en Bogotá. Según género. Localidad Santa Fe, 2003, por seis grandes grupos desagregados.

Localidad San Cristóbal

- 152. Mortalidad general de residencia en Bogotá. Según género. Localidad de San Cristóbal, 2003, por seis grandes grupos desagregados.

Localidad Usme

- 153. Mortalidad general de residencia en Bogotá. Según género. Localidad Usme, 2003, por seis grandes grupos desagregados.

Localidad Tunjuelito

- 154. Mortalidad general de residencia en Bogotá. Según género. Localidad Tunjuelito, 2003, por seis grandes grupos desagregados.

Localidad Bosa

- 155. Mortalidad general de residencia en Bogotá. Según género. Localidad Bosa, 2003, por seis grandes grupos desagregados.

Localidad Kennedy

- 156. Mortalidad general de residencia en Bogotá. Según género. Localidad Kennedy, 2003, por seis grandes grupos desagregados.

Localidad Fontibón

- 157. Mortalidad general de residencia en Bogotá. Según género. Localidad Fontibón, 2003, por seis grandes grupos desagregados.

Localidad Engativá

158. Mortalidad general de residencia en Bogotá. Según género. Localidad Engativá, 2003, por seis grandes grupos desagregados.

Localidad Suba

159. Mortalidad general de residencia en Bogotá. Según género. Localidad Suba, 2003, por seis grandes grupos desagregados.

Localidad Barrios Unidos

160. Mortalidad general de residencia en Bogotá. Según género. Localidad Barrios Unidos, 2003, por seis grandes grupos desagregados.

Localidad Teusaquillo

161. Mortalidad general de residencia en Bogotá. Según género. Localidad Teusaquillo, 2003, por seis grandes grupos desagregados.

Localidad Los Mártires

162. Mortalidad general de residencia en Bogotá. Según género. Localidad Los Mártires, 2003, por seis grandes grupos desagregados.

Localidad Antonio Nariño

163. Mortalidad general de residencia en Bogotá. Según género. Localidad Antonio Nariño, 2003, por seis grandes grupos desagregados.

Localidad Puente Aranda

164. Mortalidad general de residencia en Bogotá. Según género. Localidad Puente Aranda, 2003, por seis grandes grupos desagregados.

Localidad de La Candelaria

165. Mortalidad general de residencia en Bogotá. Según género. Localidad La Candelaria, 2003, por seis grandes grupos desagregados.

Localidad Rafael Uribe

166. Mortalidad general de residencia en Bogotá. Según género. Localidad Rafael Uribe, 2003, por seis grandes grupos desagregados.

Localidad Ciudad Bolívar

167. Mortalidad general de residencia en Bogotá. Según género. Localidad Ciudad Bolívar, 2003, por seis grandes grupos desagregados.

Localidad Sumapaz

168. Mortalidad general de residencia en Bogotá. Según género. Localidad Sumapaz, 2003, por seis grandes grupos desagregados.

Mortalidad general de residencia en Bogotá, según agrupación 105 causas, por grupos de edad y género

Localidad Usaquén

169. Mortalidad de residencia en Bogotá, según agrupación 105 causas, por género. 2003.

170. Mortalidad de residencia en Bogotá, según agrupación 105 causas, por grupos de edad y género. 2003.

Localidad Chapinero

171. Mortalidad de residencia en Bogotá, según agrupación 105 causas, Por género. 2003.

172. Mortalidad de residencia en Bogotá, según agrupación 105 causas, por grupos de edad y género. 2003.

Localidad Santa Fe

173. Mortalidad de residencia en Bogotá, según agrupación 105 causas, Por género. 2003.

174. Mortalidad de residencia en Bogotá, según agrupación 105 causas, por grupos de edad y género. 2003.

Localidad San Cristóbal

- 175. Mortalidad de residencia en Bogotá, según agrupación 105 causas, por género. 2003.
- 176. Mortalidad de residencia en Bogotá, según agrupación 105 causas, por grupos de edad y genero. 2003.

Localidad Usme

- 177. Mortalidad de residencia en Bogotá, según agrupación 105 causas, por género. 2003.
- 178. Mortalidad de residencia en Bogotá, según agrupación 105 causas, por grupos de edad y genero. 2003.

Localidad Tunjuelito

- 179. Mortalidad de residencia en Bogotá, según agrupación 105 causas, Por género. 2003.
- 180. Mortalidad de residencia en Bogotá, según agrupación 105 causas, por grupos de edad y género. 2003.

Localidad Bosa

- 181. Mortalidad de residencia en Bogotá, según agrupación 105 causas, Por género. 2003.
- 182. Mortalidad de residencia en Bogotá, según agrupación 105 causas, por grupos de edad y genero. 2003.

Localidad Kennedy

- 183. Mortalidad de residencia en Bogotá, según agrupación 105 causas, Por género. 2003.
- 184. Mortalidad de residencia en Bogotá, según agrupación 105 causas, por grupos de edad y género. 2003.

Localidad Fontibón

- 185. Mortalidad de residencia en Bogotá, según agrupación 105 causas, Por género. 2003.
- 186. Mortalidad de residencia en Bogotá, según agrupación 105 causas, por grupos de edad y genero. 2003.

Localidad Engativá

- 187. Mortalidad de residencia en Bogotá, según agrupación 105 causas, Por género. 2003.
- 188. Mortalidad de residencia en Bogotá, según agrupación 105 causas, por grupos de edad y genero. 2003.

Localidad Suba

- 189. Mortalidad de residencia en Bogotá, según agrupación 105 causas, Por género. 2003.
- 190. Mortalidad de residencia en Bogotá, según agrupación 105 causas, por grupos de edad y genero. 2003.

Localidad Barrios Unidos

- 191. Mortalidad de residencia en Bogotá, según agrupación 105 causas, Por género. 2003.
- 192. Mortalidad de residencia en Bogotá, según agrupación 105 causas, por grupos de edad y genero. 2003.

Localidad Teusaquillo

- 193. Mortalidad de residencia en Bogotá, según agrupación 105 causas, Por género. 2003.
- 194. Mortalidad de residencia en Bogotá, según agrupación 105 causas, Por género. 2003.

Localidad Los Mártires

- 195. Mortalidad de residencia en Bogotá, según agrupación 105 causas, Por género. 2003.
- 196. Mortalidad de residencia en Bogotá, según agrupación 105 causas, por grupos de edad y genero. 2003.

Localidad Antonio Nariño

- 197. Mortalidad de residencia en Bogotá, según agrupación 105 causas, Por género. 2003.
- 198. Mortalidad de residencia en Bogotá, según agrupación 105 causas, por grupos de edad y genero. 2003.

Localidad Puente Aranda

199. Mortalidad de residencia en Bogotá, según agrupación 105 causas, por género. 2003.
200. Mortalidad de residencia en Bogotá, según agrupación 105 causas, por grupos de edad y genero. 2003.

Localidad de la Candelaria

201. Mortalidad de residencia en Bogotá, según agrupación 105 causas, por género. 2003.
202. Mortalidad de residencia en Bogotá, según agrupación 105 causas, por grupos de edad y genero. 2003.

Localidad Rafael Uribe

203. Mortalidad de residencia en Bogotá, según agrupación 105 causas, por género. 2003.
204. Mortalidad de residencia en Bogotá, según agrupación 105 causas, por grupos de edad y genero. 2003.

Localidad Ciudad Bolívar

205. Mortalidad de residencia en Bogotá, según agrupación 105 causas, por género. 2003.
206. Mortalidad de residencia en Bogotá, según agrupación 105 causas, por grupos de edad y genero. 2003.

Localidad Sumapaz

207. Mortalidad de residencia en Bogotá, según agrupación 105 causas, por género. 2003.
208. Mortalidad de residencia en Bogotá, según agrupación 105 causas, por grupos de edad y genero.2003.

Sin dato de Localidad

209. Mortalidad de residencia en Bogotá, según agrupación 105 causas, por género, sin dato de localidad, 2003.
210. Mortalidad de residencia en Bogotá, según agrupación 105 causas, por grupos de edad y genero sin dato de Localidad. 2003.

RESULTADOS DE CARACTERIZACIÓN DE LA ESTRATEGIA DE APS - SALUD A SU HOGAR - PRIMERA FASE

Vivienda

1. Distribución familias, por Localidad. Septiembre de 2004 - junio de 2005.
2. Distribución de las familias, por localización en zona rural y urbana. Septiembre de 2004 - junio de 2005.
3. Distribución de las familias, por legalidad de la vivienda. Septiembre de 2004 - junio de 2005.
4. Distribución de las familias, por tipo de vivienda. Septiembre de 2004 - junio de 2005.
5. Distribución del número de riesgos de las viviendas. Septiembre de 2004 - junio de 2005.
6. Distribución de las familias, por el estado de la vivienda. Septiembre de 2004 - junio de 2005.
7. Distribución de las familias, por servicio de inodoro conectado al alcantarillado. Septiembre de 2004 - junio de 2005.
8. Distribución de las familias de acuerdo a la presencia de vectores en la vivienda. Septiembre de 2004 - junio de 2005.
9. Distribución de las familias, por material de piso predominante en la vivienda. Septiembre de 2004 - junio de 2005.
10. Distribución de las familias, por servicios públicos de que dispone la vivienda, septiembre de 2004 - junio de 2005.
11. Distribución de las familias, por condición de higiene en las viviendas. Septiembre de 2004 - junio de 2005.
12. Distribución de las familias, por combustible con que cocinan y cocina independiente. Septiembre de 2004 - junio de 2005.
13. Distribución de las familias en hacinamiento. septiembre de 2004 - junio de 2005.
14. Distribución de las familias, por convivencia con animales. Septiembre de 2004 - junio de 2005.
15. Distribución de las familias, por perros sin vacunar. Septiembre de 2004 - junio de 2005.
16. Distribución de las familias, por gatos sin vacunar. Septiembre de 2004 - junio de 2005.

Familia

17. Distribución del número de eventos de interés en salud publica, en las familias. Septiembre de 2004 - junio de 2005.
18. Distribución de las familias que por falta de dinero, algún miembro del hogar no consumió alguna de las tres comidas (desayuno, almuerzo, comida) uno o más días, de ésta, o la semana pasada. Septiembre de 2004 - junio de 2005.
19. Distribución de las familias, por disminución de la cantidad de comida al niño o niños por falta de dinero. Septiembre de 2004 - junio de 2005.
20. Distribución de las familias, por tiempo de desplazamiento al sitio de toma del transporte. Septiembre de 2004 - junio de 2005.
21. Distribución de integrantes de la familia, por rango de edad. Septiembre de 2004 - junio de 2005.
22. Distribución de integrantes de la familia, por sexo. Septiembre de 2004 - junio de 2005.
23. Pirámide poblaciona,l por grupo de edad y género, Septiembre de 2004 - Junio de 2005.

Individuo

24. Distribución de integrantes de la familia, por población especial. Septiembre de 2004 - junio de 2005.
25. Distribución de integrantes de la familia, por etnia. Septiembre de 2004 - junio de 2005.
26. Distribución de integrantes de la familia, por estado civil. Septiembre de 2004 - junio de 2005.
27. Distribución de integrantes de la familia, por condición en el SGSSS. Septiembre de 2004 - junio de 2005.
28. Distribución de integrantes de la familia, por tiempo de desplazamiento a la IPS primaria. Septiembre de 2004 - junio de 2005.
29. Distribución de integrantes de la familia, por gasto promedio desplazamiento IPS primaria. Septiembre de 2004 - junio de 2005.
30. Distribución de integrantes de la familia, por condiciones de salud y servicio. Septiembre de 2004 - junio de 2005.

PRESENTACIÓN

Continuando con el proceso de actualización y difusión de la Información Estadística Sectorial, la Secretaría Distrital de Salud, presenta el Cuarto número del Boletín Estadístico.

Este Boletín continúa la línea editorial orientada a la Comunidad Científica, tomadora de decisiones y comunidad general, con énfasis en favorecer el acceso a información relacionada con:

- Resultados de las pruebas realizadas por el Laboratorio de Salud Pública para el primer semestre del 2005, en su ejercicio de Vigilancia y Control de la calidad de los alimentos que se producen, distribuyen y consumen en Bogotá; así como el apoyo a la Vigilancia en Salud Pública a través del diagnóstico de enfermedades de erradicación, eliminación y control de calidad, a la Red de Laboratorios del Distrito.

- Datos preliminares (DANE) de mortalidad para el año 2003, agrupados por las diez primeras causas, 6/67 de la OPS y 105 causas distribuidas por Localidad, grupos etáreos y género.

- Resultados de la Vigilancia Alimentaria y Nutricional a través del SISVAN (Sistema de Vigilancia Alimentaria y Nutricional), para menores de siete años y gestantes, durante el I Semestre del 2005.

- Resultados de los procesos de los Bancos de Sangre del Distrito, respecto a los donantes y la evaluación de positividad a marcadores de control de las unidades de sangre.

Así mismo, se incorpora por primera vez el resultado de la lectura de las necesidades sociales en salud, desarrollado a través del componente de caracterización en el marco de la estrategia de A.P.S. – Salud a su Hogar, proceso que se desarrolló mediante la aplicación en terreno de un instrumento estructurado que aborda variables relacionadas con la vivienda, la familia y el individuo.

■ LABORATORIO DE SALUD PÚBLICA

VIGILANCIA DE ALIMENTOS

Este capítulo entrega información de análisis fisicoquímicos y microbiológicos realizados, por el Laboratorio de Salud Pública, a las muestras de alimentos tomadas por Hospitales de la Red Adscrita y en apoyo a la Vigilancia de la Salud Pública del Distrito.

Además de un completo análisis de la vigilancia de enfermedades en el Distrito Capital. Esta información corresponde al I Semestre de 2005.

TABLA 1.

Resultado de los análisis fisicoquímicos y microbiológicos realizadas a la leche, por clase y tipo de muestra. Bogotá, I Semestre del 2005

Clase de leche	Tipo de muestra	Aceptable		No aceptable		Total general	
		Número	Porcentaje	Número	Porcentaje	Número	Porcentaje
Descremada	Leche ultrapasteurizada	20	100,00			20	4,96
	Subtotal	20	100,00			20	4,96
Entera	Leche pasteurizada	138	66,70	69	33,33	207	51,36
	Leche cruda	1	100,00	0	0,00	1	0,25
	Leche para reconstituir	12	75,00	4	25,00	16	3,97
	Leche ultrapasteurizada	53	98,15	1	1,85	54	13,40
	Subtotal	204	73,38	74	26,62	278	69,98
Semi descremada	Leche pasteurizada	41	60,29	27	39,71	68	16,87
	Leche ultrapasteurizada	31	100,00			31	7,69
	Subtotal	72	17,82	27	27,27	99	24,57
Otras	Leche cruda	2	40,00	3	60,00	5	1,21
	Leche para reconstituir	2	100,00			2	0,50
	Subtotal	3	50,00	3	0,74	6	1,49
Total general		299	74,19	104	25,81	403	100,00

Fuente: Secretaría Distrital de Salud de Bogotá. Laboratorio de Salud Pública.

TABLA 2.

Resultados de las pruebas microbiológicas y fisicoquímicas realizadas a los derivados cárnicos, por clase de muestra e Institución de procedencia. Bogotá, I Semestre del 2005.

Clase de Muestra	Institución Procedencia	Aceptable		No aceptable		Total
		Número	Porcentaje	Número	Porcentaje	Número
Jamón	Hospital de Chapinero I	14	51,85	13	48,15	27
	Hospital de Fontibón II	3	75,00	1	25,00	4
	Hospital de Tunjuelito I	1	50,00	1	50,00	2
	Hospital de Usme I		0,00	1	100,00	1
	Hospital del Sur (Fusión)	9	64,29	5	35,71	14
	Hospital Engativá II Nivel	3	50,00	3	50,00	6
	Hospital Pablo VI Bosa		0,00	1	100,00	1
	Hospital Rafael Uribe Uribe	6	75,00	2	25,00	8
	Hospital San Cristóbal I	1	9,09	10	90,91	11
Total		37	50,00	37	50,00	74
Salchichas	Hospital de Chapinero I	8	80,00	2	20,00	10
	Hospital de Fontibón II	5	83,33	1	16,67	6
	Hospital de Suba I	2	40,00	3	60,00	5
	Hospital de Tunjuelito I	3	75,00	1	25,00	4
	Hospital del Sur (Fusión)	8	50,00	8	50,00	16
	Hospital Engativá II Nivel	3	100,00		0,00	3
	Hospital Pablo VI Bosa	2	40,00	3	60,00	5
	Hospital Rafael Uribe Uribe	1	100,00		0,00	1
	Hospital San Cristóbal I	1	50,00	1	50,00	2
Total		33	63,46	19	36,54	52
Mortadela	Hospital de Chapinero I		0,00	3	100,00	3
	Hospital de Fontibón II	4	100,00		0,00	4
	Hospital de Suba I	1	100,00		0,00	1
	Hospital de Tunjuelito I	2	66,67	1	33,33	3
	Hospital del Sur (Fusión)	5	50,00	5	50,00	10
	Hospital Engativá II Nivel	4	80,00	1	20,00	5
	Hospital Pablo VI Bosa		0,00	1	100,00	1
	Hospital Rafael Uribe Uribe	1	100,00		0,00	1
	Hospital San Cristóbal I		0,00	7	100,00	7
Total		17	48,57	18	51,43	35

CONTINÚA ►

Clase de Muestra	Institución Procedencia	Aceptable		No aceptable		Total
		Número	Porcentaje	Número	Porcentaje	Número
Salchichón	Hospital de Chapinero I	2	100,00		0,00	2
	Hospital de Fontibón II	4	100,00		0,00	4
	Hospital de Meissen	4	100,00		0,00	4
	Hospital de Suba I	1	100,00		0,00	1
	Hospital del Sur (Fusión)	9	75,00	3	25,00	12
	Hospital Engativá II Nivel	1	100,00		0,00	1
	Hospital Pablo VI Bosa	1	100,00		0,00	1
	Hospital Rafael Uribe Uribe	1	100,00		0,00	1
	Hospital San Cristóbal I	4	100,00		0,00	4
	Total	27	90,00	3	10,00	30
Hamburguesa	Hospital Centro Oriente (Fusión)	1	100,00		0,00	1
	Hospital de Chapinero I	1	100,00		0,00	1
	Hospital de Fontibón II	1	100,00		0,00	1
	Hospital de Suba I		0,00	1	100,00	1
	Hospital de Usaquén I	2	100,00		0,00	2
	Hospital del Sur (Fusión)	6	100,00		0,00	6
	Hospital Engativá II Nivel	2	100,00		0,00	2
	Hospital Pablo VI Bosa	2	100,00		0,00	2
	Hospital Rafael Uribe Uribe	2	100,00		0,00	2
	Hospital San Cristóbal I	4	100,00		0,00	4
Total	21	95,45	1	4,55	22	
Chorizo	Hospital Centro Oriente (Fusión)	1	100,00		0,00	1
	Hospital de Chapinero I	4	66,67	2	33,33	6
	Hospital de Fontibón II	1	50,00	1	50,00	2
	Hospital del Sur (Fusión)	2	40,00	3	60,00	5
	Hospital Engativá II Nivel	1	100,00		0,00	1
	Hospital Rafael Uribe Uribe	1	100,00		0,00	1
	Total	10	62,50	6	37,50	16
Otros	Hospital de Chapinero I	1	33,33	2	66,67	3
	Hospital de Tunjuelito I	1	100,00		0,00	1
	Hospital del Sur (Fusión)	2	100,00		0,00	2
	Hospital Engativá II Nivel	2	50,00	2	50,00	4
	Hospital Rafael Uribe Uribe	1	100,00		0,00	1
	Total	6	60,00	4	40,00	10
Total general		151	63,18	88	36,82	239

Fuente: Secretaría Distrital de Salud de Bogotá. Laboratorio de Salud Pública.

TABLA 3.

Resultados de las pruebas fisicoquímicas y microbiológicas, realizadas a los derivados lácteos, por clase de muestra e Institución de procedencia. Bogotá, I Semestre del 2005.

Clase de Muestra	Institución Procedencia	Aceptable		No aceptable		Total
		Número	Porcentaje	Número	Porcentaje	Número
Queso	Hospital Centro Oriente	1	100,00		0,00	1
	Hospital de Chapinero I	25	73,53	9	26,47	34
	Hospital de Fontibón II	19	90,48	2	9,52	21
	Hospital de Meissen	4	57,14	3	42,86	7
	Hospital de Suba I	3	75,00	1	25,00	4
	Hospital de Tunjuelito I	3	100,00		0,00	3
	Hospital de Usaquén I	4	80,00	1	20,00	5
	Hospital del Sur (Fusión)	14	51,85	13	48,15	27
	Hospital Engativá II Nivel	7	87,50	1	12,50	8
	Hospital Pablo VI Bosa	5	100,00		0,00	5
	Hospital Rafael Uribe Uribe	5	33,33	10	66,67	15
	Hospital San Cristóbal I	8	42,11	11	57,89	19
	Hospital Vista Hermosa I	1	100,00		0,00	1
	Total	100	66,23	51	33,77	151

CONTINÚA ►

Clase de Muestra	Institución Procedencia	Aceptable		No aceptable		Total
		Número	Porcentaje	Número	Porcentaje	Número
Helados	Hospital de Chapinero I	6	85,71	1	14,29	7
	Hospital de Fontibón II		0,00	2	100,00	2
	Hospital de Meissen	2	50,00	2	50,00	4
	Hospital de Suba I		0,00	1	100,00	1
	Hospital de Tunjuelito I	1	50,00	1	50,00	2
	Hospital del Sur (Fusión)	6	31,58	13	68,42	19
	Hospital Engativá II Nivel	3	15,00	17	85,00	20
	Total	18	32,73	37	67,27	55
Yogurt	Hospital de Chapinero I	9	81,82	2	18,18	11
	Hospital de Fontibón II	16	69,57	7	30,43	23
	Hospital de Suba I	2	100,00	-	-	2
	Hospital de Tunjuelito I	1	100,00	-	-	1
	Hospital de Usaquén I		0,00	1	100,00	1
	Hospital del Sur (Fusión)	2	25,00	6	75,00	8
	Hospital Engativá II Nivel	2	100,00	-	0,00	2
	Hospital Pablo VI Bosa		0,00	1	100,00	1
	Hospital Vista Hermosa I	1	100,00	-	0,00	1
	Total	33	66,00	17	34,00	50
Crema de Leche	Hospital de Chapinero I	9	69,23	4	30,77	13
	Hospital de Fontibón II	1	100,00	-	-	1
	Hospital de Suba I	-	-	2	100,00	2
	Hospital el Sur (Fusión)	-	-	11	100,00	11
	Hospital Rafael Uribe Uribe	-	-	2	100,00	2
	Hospital San Cristóbal I	1	11,11	8	88,89	9
	Total	11	28,95	27	71,05	38
Kumis	Hospital de Chapinero I	2	50,00	2	50,00	4
	Hospital de Fontibón II	14	87,50	2	12,50	16
	Hospital de Suba I	2	100,00	-	-	2
	Hospital de Tunjuelito I	1	100,00	-	-	1
	Hospital del Sur (Fusión)	-	-	5	100,00	5
	Hospital Engativá II Nivel	-	-	2	100,00	2
	Hospital Pablo VI Bosa	1	50,00	1	50,00	2
	Hospital Vista Hermosa I	1	100,00	-	-	1
	Total	21	63,64	12	36,36	33
Quesadillo	Hospital de Fontibón II	1	100,00	-	-	1
	Hospital de Meissen	3	75,00	1	25,00	4
	Hospital Engativá II Nivel	2	66,67	1	33,33	3
	Total	6	75,00	2	25,00	8
Avena	Hospital de Chapinero I	3	50,00	3	50,00	6
	Hospital de Fontibón II	8	72,73	3	27,27	11
	Hospital Pablo VI Bosa	-	-	1	100,00	1
	Hospital Rafael Uribe Uribe	-	-	1	100,00	1
	Total	11	84,62	2	15,38	13
Otros	Hospital de Fontibón II	4	80,00	1	20,00	5
	Hospital Engativá II Nivel	4	80,00	1	20,00	5
	Hospital Rafael Uribe Uribe	-	-	2	100,00	2
	Hospital San Cristóbal I	1	50,00	1	50,00	2
	Hospital de Chapinero I	1	50,00	1	50,00	2
	Hospital del Sur (Fusión)	1	50,00	1	50,00	2
	Hospital de Meissen	1	100,00	-	-	1
	Hospital de Suba I	-	-	1	100,00	1
	Hospital de Usaquén I	-	-	1	100,00	1
	Total	12	57,14	9	42,86	21
Total general		212	57,45	157	42,55	369

Fuente: Secretaría Distrital de Salud de Bogotá. Laboratorio de Salud Pública.

TABLA 4.
Resultado de las pruebas físicoquímicas en bebidas alcohólicas destiladas, por Institución de procedencia. Bogotá, I Semestre del 2005.

Institución de procedencia	Aceptable	No aceptable	Total	Porcentaje
Hospital Centro Oriente	21	22	43	10,5
Hospital de Chapinero	8	52	60	14,7
Hospital de Fontibón	5	13	18	4,4
Hospital de Meissen	-	4	4	1,0
Hospital de Suba	20	14	34	8,3
Hospital de Tunjuelito	-	9	9	2,2
Hospital de Usaquén	1	2	3	0,7
Hospital de Usme	3	2	5	1,2
Hospital del Sur	19	30	49	12,0
Hospital Engativá	3	8	11	2,7
Hospital Pablo VI Bosa	38	61	99	24,3
Hospital Rafael Uribe Uribe	18	19	37	9,1
Hospital San Cristóbal	4	6	10	2,5
Hospital Vista Hermosa	2	12	14	3,4
Departamento Policía	3	5	8	2,0
Gobernación de Cundinamarca	-	4	4	1,0
Total general	145	263	408	100,0

Fuente: Secretaría Distrital de Salud de Bogotá. Laboratorio de Salud Pública.

TABLA 5.
Resultado de las pruebas físicoquímicas en bebidas alcohólicas destiladas, por clase de muestra. Bogotá, I Semestre del 2005

Clase de muestra	Aceptable	Porcentaje	No aceptable	Porcentaje	Total general	Porcentaje
Aguardiente	47	53,4	41	46,6	88	21,6
Aperitivo no vínico	18	20,0	72	80,0	90	22,1
Aperitivo vínico	-	-	2	100,0	2	0,5
Brandy	10	40,0	15	60,0	25	6,1
Ginebra	1	100,0	-	-	1	0,2
Licor	20	36,4	35	63,6	55	13,5
Otros	1	100,0	-	-	1	0,2
Ron	33	30,6	75	69,4	108	26,5
Tequila	1	100,0	-	-	1	0,2
Vodka	5	62,5	3	37,5	8	2,0
Whisky	9	31,0	20	69,0	29	7,1
Total general	145	35,5	263	64,5	408	100,0

Fuente: Secretaría Distrital de Salud de Bogotá. Laboratorio de Salud Pública.

TABLA 6.
Resultado de las pruebas físicoquímicas de harina de trigo, por Institución de procedencia. Bogotá, I Semestre del 2005.

Institución de procedencia	Aceptable	Porcentaje	No aceptable	Porcentaje	Total general	Porcentaje
Hospital Rafael Uribe Uribe	24	77,42	7	22,58	31	18,56
Hospital del Sur	32	86,49	5	13,51	37	22,16
Hospital Centro Oriente	8	53,33	7	46,67	15	8,98
Hospital de Meissen	6	75,00	2	25,00	8	4,79
Hospital de Usme	16	80,00	4	20,00	20	11,98
Hospital de Fontibón	9	81,82	2	18,18	11	6,59
Hospital Engativá	14	82,35	3	17,65	17	10,18
Hospital de Tunjuelito	6	100,00	-	-	6	3,59
Hospital Pablo VI Bosa	5	71,43	2	28,57	7	4,19
Hospital de Chapinero	2	66,67	1	33,33	3	1,80
Hospital San Cristóbal	1	100,00	-	-	1	0,60
Hospital Vista Hermosa	8	72,73	3	27,27	11	6,59
Total	131	78,44	36	21,56	167	100,00

Fuente: Secretaría Distrital de Salud de Bogotá. Laboratorio de Salud Pública.

TABLA 7.
Resultado de las pruebas fisicoquímicas de panelas, por Institución de procedencia.
Bogotá, I Semestre del 2005.

Institución de procedencia	Aceptable	Porcentaje	No aceptable	Porcentaje	Total general	Porcentaje
Hospital Centro Oriente	42	72,41	16	27,59	58	15,55
Hospital Chapinero	13	86,67	2	13,33	15	4,02
Hospital de Fontibón	11	84,62	2	15,38	13	3,49
Hospital de Meissen	3	100,00	-	-	3	0,80
Hospital de Tunjuelito	13	92,86	1	7,14	14	3,75
Hospital de Usaquén	13	100,00	-	-	13	3,49
Hospital de Usme	16	76,19	5	23,81	21	5,63
Hospital del Sur	68	79,07	18	20,93	86	23,06
Hospital Engativá	15	57,69	11	42,31	26	6,97
Hospital Pablo VI Bosa	29	85,29	5	14,71	34	9,12
Hospital Policía Nacional	8	57,14	6	42,86	14	3,75
Hospital Rafael Uribe Uribe	12	60,00	8	40,00	20	5,36
Hospital San Cristóbal	26	74,29	9	25,71	35	9,38
Hospital Vista Hermosa	9	81,82	2	18,18	11	2,95
INVIMA	8	80,00	2	20,00	10	2,68
Total	286	76,68	87	23,32	373	100,00

Fuente: Secretaría Distrital de Salud de Bogotá. Laboratorio de Salud Pública.

TABLA 8.
Resultados de las pruebas fisicoquímicas de la sal para consumo humano, por Institución de procedencia.
Bogotá, I Semestre de 2005.

Institución de procedencia	Aceptable	Porcentaje	No aceptable	Porcentaje	Total general	Porcentaje
Hospital Centro Oriente	2	50,0	2	50,0	4	3,4
Hospital de Chapinero	3	100,0	-	-	3	2,5
Hospital de Fontibón	9	90,0	1	10,0	10	8,4
Hospital de Meissen	10	83,3	2	16,7	12	10,1
Hospital de Suba	10	76,9	3	23,1	13	10,9
Hospital de Tunjuelito	14	87,5	2	12,5	16	13,4
Hospital de Usaquén	1	100,0	-	-	1	0,8
Hospital de Usme	15	88,2	2	11,8	17	14,3
Hospital del Sur	10	83,3	2	16,7	12	10,1
Hospital Engativá	5	71,4	2	28,6	7	5,9
Hospital Pablo VI Bosa	5	100,0	-	-	5	4,2
Hospital Rafael Uribe Uribe	6	75,0	2	25,0	8	6,7
Hospital San Cristóbal	1	33,3	2	66,7	3	2,5
Hospital Vista Hermosa	7	87,5	1	12,5	8	6,7
Total	98	82,4	21	17,6	119	100,0

Fuente: Secretaría Distrital de Salud de Bogotá. Laboratorio de Salud Pública.

TABLA 9.
Resultados de las pruebas analíticas, de agua de consumo humano y con fines recreativos, por subgrupo.
Bogotá, I Semestre del 2005.

Subgrupo	Pruebas	Aceptable	Porcentaje	No aceptable	Porcentaje	Total pruebas	Porcentaje
Intradomiciliaria	Fisicoquímico	32	61,54	20	38,46	52	2,9
	Microbiológico	46	88,46	6	11,54		
Otras Aguas	Fisicoquímico	3	2,70	108	97,30	111	6,1
	Microbiológico	13	11,71	98	88,29		
Piscinas	Fisicoquímico	9	9,89	82	90,11	91	5,0
	Microbiológico	73	80,22	18	19,78		
Red del Acueducto Distrital	Fisicoquímico	1.500	99,73	4	0,27	1.504	83,1
	Microbiológico	1.504	100,00	-	-		
Red Otros Acueductos	Fisicoquímico	2	3,92	49	96,1	51	2,8
	Microbiológico	22	43,14	29	56,9		
Total Fisicoquímico		1.546	85,46	263	14,5	1.809	100,0
Total Microbiológico		1.658	91,65	151	8,35		

Fuente: Secretaría Distrital de Salud de Bogotá. Laboratorio de Salud Pública.

TABLA 10.

Resultados de las pruebas analíticas de agua, de consumo humano y fines recreativos, por localidad y subgrupo. Bogotá, I Semestre del 2005

Localidad	Subgrupo	Aceptable	Porcentaje	No aceptable	Porcentaje	Total general
Usaquén	Intradomiciliaria	-	-	1	100,0	1
	Otras Aguas	1	6,3	15	93,8	16
	Piscinas	-	-	5	100,0	5
	Red del Acueducto Distrital	346	99,7	1	0,3	347
	Red Otros Acueductos	-	-	7	100,0	7
Chapinero	Otras Aguas	-	-	24	100,0	24
	Piscinas	-	-	11	100,0	11
	Red del Acueducto Distrital	158	100,0	-	0,0	158
	Red Otros Acueductos	1	5,9	16	94,1	17
Santa Fe	Otras Aguas	-	-	2	100,0	2
	Piscinas	1	20,0	4	80,0	5
	Red del Acueducto Distrital	82	100,0	-	0,0	82
San Cristóbal	Intradomiciliaria	6	60,0	4	40,0	10
	Red del Acueducto Distrital	203	100,0	-	0,0	203
Usme	Intradomiciliaria	-	-	2	100,0	2
	Otras Aguas	-	-	10	100,0	10
	Piscinas	-	-	3	100,0	3
	Red del Acueducto Distrital	44	97,8	1	2,2	45
	Red Otros Acueductos	-	-	6	100,0	6
Tunjuelito	Intradomiciliaria	3	100,0	-	-	3
Bosa	Intradomiciliaria	7	87,5	1	12,5	8
	Otras Aguas	-	-	3	100,0	3
	Piscinas	1	16,7	5	83,3	6
	Red del Acueducto Distrital	97	100,0	-	-	97
Kénnedy	Piscinas	-	-	2	100,0	2
	Red del Acueducto Distrital	74	100,0	-	-	74
Fontibón	Intradomiciliaria	-	-	1	100,0	1
	Piscinas	1	50,0	1	50,0	2
	Red del Acueducto Distrital	24	100,0	-	-	24
Engativá	Otras Aguas	-	-	2	100,0	2
	Piscinas	-	-	10	100,0	10
	Red del Acueducto Distrital	58	100,0	-	-	58
Suba	Intradomiciliaria	4	50,0	4	50,0	8
	Otras Aguas	1	7,7	12	92,3	13
	Piscinas	2	13,3	13	86,7	15
	Red del Acueducto Distrital	72	98,6	1	1,4	73
Barrios Unidos	Intradomiciliaria	3	100,0	-	-	3
	Piscinas	3	33,3	6	66,7	9
	Red del Acueducto Distrital	17	100,0	-	-	17
Teusaquillo	Piscinas	-	-	5	100,0	5
	Red del Acueducto Distrital	16	100,0	-	-	16
Los Mártires	Piscinas	-	-	5	100,0	5
	Red del Acueducto Distrital	51	100,0	-	-	51
Antonio Nariño	Piscinas	-	-	6	100,0	6
	Red del Acueducto Distrital	1	100,0	-	-	1
	Intradomiciliaria	1	16,7	5	83,3	6
Puente Aranda	Red del Acueducto Distrital	17	100,0	-	-	17
	Piscinas	1	33,3	2	66,7	3
Candelaria	Red del Acueducto Distrital	2	100,0	-	-	2
La Candelaria	Intradomiciliaria	4	50,0	4	50,0	8
	Otras Aguas	-	-	2	100,0	2
	Piscinas	-	-	1	100,0	1
	Red del Acueducto Distrital	45	97,8	1	2,2	46
Ciudad Bolívar	Intradomiciliaria	-	-	2	100,0	2
	Piscinas	-	-	3	100,0	3
	Red del Acueducto Distrital	193	100,0	-	-	193
	Red Otros Acueductos	-	-	8	100,0	8
Sumapaz	Otras Aguas	-	-	39	100,0	39
	Red Otros Acueductos	-	-	13	100,0	13
Total general		1.540	85,1	269	14,9	1.809

Fuente: Secretaría Distrital de Salud de Bogotá. Laboratorio de Salud Pública.

TABLA 11.
Resultados de las pruebas analíticas de agua de consumo humano, intradomiciliaria, otras aguas y Red otros Acueductos por localidad. Bogotá, I Semestre del 2005

Localidad	Aceptable	Porcentaje	No aceptable	Porcentaje	Total general	Porcentaje
Usaquén	1	4,2	23	95,8	24	11,2
Chapinero	1	2,4	40	97,6	41	19,2
Santafe		0,0	2	100,0	2	0,9
San Cristóbal	6	60,0	4	40,0	10	4,7
Usme		0,0	18	100,0	18	8,4
Tunjuelito	3	100,0	0	0,0	3	1,4
Bosa	7	63,6	4	36,4	11	5,1
Fontibón		0,0	1	100,0	1	0,5
Engativá		0,0	2	100,0	2	0,9
Suba	5	23,8	16	76,2	21	9,8
Barrios Unidos	3	100,0		0,0	3	1,4
Puente Aranda	1	16,7	5	83,3	6	2,8
Rafael Uribe	4	40,0	6	60,0	10	4,7
Ciudad Bolívar		0,0	10	100,0	10	4,7
Sumapaz		0,0	52	100,0	52	24,3
Total	31	14,5	183	85,5	214	100,0

Fuente: Secretaría Distrital de Salud de Bogotá. Laboratorio de Salud Pública.

**■ LABORATORIO DE
SALUD PÚBLICA**

VIGILANCIA DE ENFERMEDADES

TABLA 1.
Resultados de análisis de IgM para dengue, según grupo de edad. Bogotá, I Semestre 2005.

Grupos de edad	Dudoso	Negativo	Positivo	Total
Menores de 1 año	0	0	2	2
De 1 a 5 años	0	5	4	9
De 6 a 10 años	1	3	8	12
De 11 a 15 años	1	9	8	18
De 16 a 20 años	1	2	3	6
De 21 a 25 años	0	1	6	7
Menores de 26 años	1	8	11	20
Sin dato	0	0	5	5
Total	4	28	47	79

Fuente: Secretaría Distrital de Salud de Bogotá. Laboratorio de Salud Pública.

TABLA 2.
Resultados de análisis de Elisa IgM para sarampión, según grupo de edad. Bogotá, I Semestre 2005

Grupos de edad	Negativo	Total
Menores de 1 año	45	45
De 1 a 5 años	58	58
De 6 a 10 años	14	14
De 11 a 15 años	3	3
De 16 a 20 años	2	2
De 21 a 25 años	10	10
Menores de 26 años	12	12
Sin dato	7	7
Total	151	151

Fuente: Secretaría Distrital de Salud de Bogotá. Laboratorio de Salud Pública.

TABLA 3.
Resultados del análisis de Bordetella Pertussis por inmunofluorescencia, según grupos de edad. Bogotá, I Semestre de 2005.

Grupos de edad	Negativo	Total
Menores de 1 año	340	340
De 1 a 5 años	19	19
De 6 a 11 años	3	3
Mayor de 39 años	1	1
Sin información	7	7
Total	370	370

Fuente: Secretaría Distrital de Salud de Bogotá. Laboratorio de Salud Pública.

TABLA 4.
Aislamiento Streptococcus Pneumoniae enviados por la Red de Laboratorios, según grupos de edad. Bogotá, I Semestre 2005.

Grupos de edad	No aislamientos	Porcentaje
Menores de un mes	1	2,04
Menores de un año	10	20,41
De 1 a 5 años	6	12,24
De 6 a 10 años	5	10,20
De 11 a 15 años	4	8,16
De 16 a 45 años	7	14,29
Menos de 45 años	10	20,41
Sin dato	6	12,24
Total	49	100,00

Fuente: Secretaría Distrital de Salud de Bogotá. Laboratorio de Salud Pública.

TABLA 5.

Distribución proporcional de microorganismos aislados, en la Vigilancia y Control de la EDA, según tipo de microorganismo. Bogotá, I Semestre de 2005.

Microorganismo aislado	Número de muestras aisladas	Porcentaje
Cepa contaminada	5	5,26
Cepa muerta	3	3,16
Citrobacter freundii	0	0,00
Escherichia coli	1	1,05
Negativo para enteropatógenos	0	0,00
Salmonella spp	56	58,95
Shigella spp	30	31,58
Total	95	100,00

Fuente: Secretaría Distrital de Salud de Bogotá. Laboratorio de Salud Pública.

TABLA 6.

Distribución proporcional en el aislamiento de Escherichia coli, Salmonella sp y Shigella sp, en la Vigilancia y Control de la EDA, según grupos de edad. Bogotá, I Semestre de 2005.

Rango edad	Escherichia	Porcentaje	Salmonella	Porcentaje	Shigella	Porcentaje	Total general	Total porcentaje
De 0 a 5 años	0	0,00	45	51,72	21	24,14	66	75,86
De 6 a 11 años	1	1,15	2	2,30	7	8,05	10	11,49
De 11 a 20 años	0	0,00	0	0,00	0	0,00	0	0,00
De 21 y más años	0	0,00	8	9,20	2	2,30	10	11,49
Sin dato	0	0,00	1	1,10	0	0,00	1	1,15
Total general	1	1,15	56	64,32	30	34,48	87	100,00

Fuente: Secretaría Distrital de Salud de Bogotá. Laboratorio de Salud Pública.

TABLA 7.

Virus respiratorios circulando, según rango de Edad. Bogotá, I Semestre 2005.

Rango de edad	Positivo para Adenovirus	Positivo para Influenza A	Positivo para influenza 1	Positivo para influenza 3	Positivo para Virus Sincitial Respiratorio	TOTAL
Menor de un mes	0	2	1	3	21	27
Menor de un año	13	3	10	51	181	258
De 1 a 5 años	10	6	2	10	59	87
De 6 a 10 años	0	0	0	0	1	1
Sin dato	0	0	0	0	2	2
Total	23	11	13	64	264	375

Fuente: Secretaría Distrital de Salud de Bogotá. Laboratorio de Salud Pública.

Gráfica 1.

Circulación mensual de virus respiratorios, de acuerdo con la vigilancia centinela de IRA viral. Bogotá, I Semestre 2005.

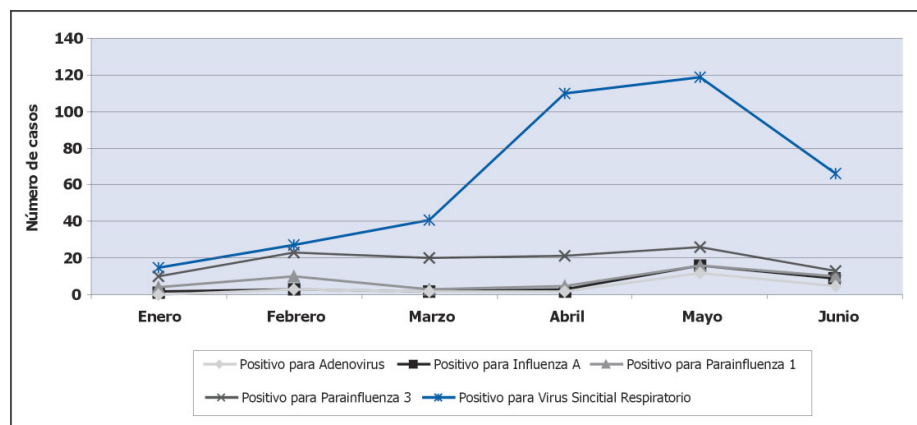

Fuente: Secretaría Distrital de Salud de Bogotá. Laboratorio de Salud Pública.

■ OFERTA DE SERVICIOS

PRODUCCIÓN DE SERVICIOS

En este capítulo se presenta, el número de camas hospitalarias disponibles en la ciudad, y los servicios generados en las Entidades de la Red Adscrita del Distrito, en el I Semestre del 2005.

TABLA 1.
Camas hospitalarias que el disponible por tipo de servicio en las Instituciones Prestadoras de Servicios de salud públicas y privadas, Bogotá, I Semestre 2005

Zona	Localidad	I.P.S.	Pediatria	Adultos	Obstetricia	Tipo de cama								Total Camas				
						Cuidado Intermedio Neonatal	Cuidado Intensivo Neonatal	Cuidado Intermedio Pediátrico	Cuidado Intensivo Pediátrico	Cuidado Intermedio Adulto	Cuidado Intensivo Adulto	Unidad de Quemados	Psiquiatria		Farmaco-dependencia			
NORTE	USAQUÉN	Sociedad de enfermeras profesionales Ltda.		20											20			
		Sociedad de enfermeras profesionales Ltda.		20												20		
		Gestar Reproducción Humana Ltda. Institución inactiva R. 155912 07-07-2003 Mdt		3													3	
		Fundación Hospital San Carlos. Clínica Materno Infantil Confiar Salud	18		16	30	10	5	8		1						88	
		Clínica del Bosque S.A	16	43	21	6	8		7	7	6						114	
		Fundación Santa Fe de Bogotá	15	108	10	8	6		3	3	16						169	
		Clínica de Columna Unidad Integral de Rehabilitación Ltda.											5				5	
		Policlínico Social del Norte Ltda.	1	4													5	
		Instituto Colombiano del Sistema Nervioso												55	10		65	
		Sociedad de cirugía y atención ambulatoria La Carolina S.A.	1	1													2	
		Centauro Centro para el tratamiento de las adicciones														17	17	
		Red Salud Clínica Norte	5	14	9												28	
		Epsiclínicas S.A.	15	27	35	15	10				2	11					115	
		Centro Internacional de Cirugía Plástica		2													2	
		Clínica Avellaneda Hernández Ltda.		5													5	
		Fundación Cardio Infantil Instituto de Cardiología	58	149		8	6		20			31					272	
		Clínica Colsanitas S.A. Clínica Reina Sofía	24	58	24	7	5				3	6					127	
		Hospital de Usaquén	3	6	13												22	
		Clínica villa Servitá S.A. Hospital Simón Bolívar	38	151	47	9	25		5			10	31	20	25		321	
		Ortiz Albán Limitada Medicina Especializada		2							3	3					8	
		Fundación Creser														21	21	
		Total : Loc. Usaquén	194	613	175	83	70	5	43	18	82	36	89	73		1474		
		CHAPTINERO		Litomédica S.A.		4											4	
				Clínica del Chicó S.A.		1												1
				Asistencia médica odontológica Durán Guzmán y CIA.		10	8											18
				Fundación Oftalmológica Nacional - FUNDONAL		4												4
				Fundación Hospital San Carlos - Clínica Santa Rosa	26	96				8	4	10						144
La Font Ltda. Ciencia Academia Médica Resort				8												8		

CONTINÚA ▼



Zona	Localidad	I.P.S.	Pediatria	Adultos	Obstetricia	Tipo de cama								Total Camas			
						Cuidado Intermedio Neonatal	Cuidado Intensivo Neonatal	Cuidado Intermedio Pediátrico	Cuidado Intensivo Pediátrico	Cuidado Intermedio Adulto	Cuidado Intensivo Adulto	Unidad de Quemados	Psiquiatria		Farmaco-dependencia		
NORTE	CHAPINERO	Comunidad hermanas hospitalarias del Sagrado Corazón de Jesús Clínica La Inmaculada											95		95		
		Clínica CAFAM	49	12	16	3	5	1	2							88	
		Fundación Clínica de Maternidad David Restrepo	34	4	30	10	4										82
		Clínica de Traumatología y Ortopedia Ltda.	2	4													6
		Clínica Vascular Navarra		25								6					31
		Clínica Cardiovascular Navarra		25								3					28
		Clínica de la Mujer S.A.	6	6	12	8	2					2					36
		Clínica Partenón Ltda.	3	48	24	6	6				1	7					95
		Unidad de Cuidado Intermedio	8														8
		Clínica Infantil Colsubsidio	115	10						10							135
		Eusalud Limitada	11		12	20	6	3	5								57
		PREVIMEDIC - Clínica	4	10													14
		Red Salud I.P.S. Clínica El Campín	7	8										6			21
		I.P.S. Clínica José A. Rivas Ltda.	1	5													6
		Clínica Santo Tomás S.A.												70	15		85
		Sede Odontoespecialistas Fundación Cardio infantil - Instituto de Cardiología	58	149		8	6		20				31				272
		Clínica de Marly S.A.		80	4	3	6				3	5					101
		Hospital Universitario de San Ignacio	29	144	21	11	6	4	4	4	9	23		14			265
		Administradora Country S.A. - Clínica Country-	47	136	16	6	4			4		7					220
		Fundación para la Salud, la Bioética y el Medio Ambiente FUNSABIAM													25		25
		Clínica el Nogal Ltda.		2													2
		Inversiones Collage de Belleza EU		1													1
		Total : Loc. Chapinero	400	792	143	75	45	8	53	17	94	0	185	40	1852		
		ENGATIVÁ	Hospital Engativá	40	45	35	18										138
			CAMI Garcés Navas	20													20
			UPA Boyacá Real		0												0
			CAMI Emaus	5	8	4											13
			Casa Hogar Mi Segunda Juventud - López Ruíz Leonor		15												15
Total : Loc. Engativá	65		68	39	18	0	0	0	0	0	0	0	0	186			
SUBA	Fundación Abood Shaio en Reestructuración	18	124					8			32				182		
	Unidad de Cuidado Intensivo Neonatal Monterrey Sociedad Anónima UCIN Monterrey S.A.				10	5									15		
	Fundación para prevención y rehabilitación de la drogadicción y el alcoholismo Libérate												20		20		
	Hospital Vecinal de Suba San Pedro Claver	0	0	4	0										0		

CONTINUÁ

Zona	Localidad	I.P.S.	Pediatria	Adultos	Obstetricia	Tipo de cama								Total Camas		
						Cuidado Intermedio Neonatal	Cuidado Intensivo Neonatal	Cuidado Intermedio Pediátrico	Cuidado Intensivo Pediátrico	Cuidado Intermedio Adulto	Cuidado Intensivo Adulto	Unidad de Quemados	Psiquiatria		Farmaco-dependencia	
NORTE	SUBA	Fundación Ips clínica universitaria y centro medico de especialistas UDCA	4	6	5											15
		Corporación clínica Saludcoop Bogotá	35	51	12	6	9				6					119
		Servicios psiquiátricos S.A. Servipsa												61		61
		Atardecer de los años Ltda.		14						4						18
		CAMI Suba	4	13	13											30
		CAMI Gaitana	18	5	4											27
		CAMI Prado Veraniego	5	8												13
		Clínica Juan N Corpas Ltda.	21	32	14					6						73
		Clínica Uribe Cualla S.A.	4	49	8	4	7			3	8					83
		UT Nueva clínica Fray Bartolomé de las Casas	4	49	8	4	7			3	8					83
	Sociedad médico quirúrgica la 100 S.A.	6	20												26	
	Total : Loc. Suba	119	371	68	24	28	0	8	16	54	0	61	20	765		
	BARRIOS UNIDOS	Nueva Clínica Psicoterapéutica Integral Ltda.		8									12	4	24	
		Viodelmedica internacional S.A. Videlmedica S.A.	12	20	4	4	4	2	3	6	10				65	
		Clínica San Nicolás Ltda.	1	7	2										10	
		Fundación hogar amor y alegría		20											20	
		Sede san Fernando		25											25	
		Sede JJ Vargas		20											20	
		Clínica Santa Rosa de Lima		10	10										20	
		Cooperativa de servicios especializados de salud SES									6				6	
		Instituto de Seguros Sociales clínica Misael Pastrana Borrero		53						6					59	
		Servicios de medicina intensiva Ltda. Medi intensiva Ltda.									6				6	
		Clínica Lina Ltda.		7											7	
		Total : loc. Barrios unidos	13	170	16	4	4	2	3	12	22	0	12	4	262	
	TEUSAQUILLO	Instituto otorrinolaringólogo de Bogotá Ltda.		6											6	
		Asociación de amigos contra el Cáncer proseguir	20											20		
		Congregación de Dominicas de Santa Catalina de Sena - Clínica nueva		79					6	9					94	
		Fundación para la asistencia de la niñez abandonada	30			70									100	
		Congregación de las hermanas de la caridad dominicas de la presentación de la Santísima Clínica Palermo	20	129	21	9	4			7	10				200	
		Instituto de seguros sociales clínica del niño	118			16	8		6						148	
		Hogar de recuperación enfermeras profesionales Ltda.		5											5	

Zona	Localidad	I.P.S.	Pediatria	Adultos	Obstetricia	Tipo de cama						Unidad de Quemados	Psiquiatria	Farmaco-dependencia	Total Camas	
						Cuidado Intermedio Neonatal	Cuidado Intensivo Neonatal	Cuidado Intermedio Pediátrico	Cuidado Intensivo Pediátrico	Cuidado Intermedio Adulto	Cuidado Intensivo Adulto					
SUR OCCIDENTE	TEUSAQUILLO	Colmédicos Asociados Ltda.		9	1											10
		Clínica Federmán	24	27	15	5	5				5					81
		Clínica Fundadores		66						7						73
		Total : Loc. Teusaquillo	192	341	37	100	17	0	6	20	24	0	0	0	0	737
		Total Zona : NORTE	983	2355	478	304	164	15	113	83	276	36	347	137	5276	
	BOSA	Policlínico Santa Fe de Bogotá Ltda.	12	11												23
		Hospital de Bosa	25	12	28											65
		Hospital Pablo VI Bosa	15	11	6											32
		Unidad Médica José Antonio Galán		7												7
		Total : Loc. Bosa	52	41	34	0	0	0	0	0	0	0	0	0	0	127
	KÉNNEDY	Clínica Mandalay Sociedad Médica Ltda.	7	13	4											24
		Laura Alejandra y CIA. Ltda.	20		12	26	6	2	4	2						72
		CAMI Patio Bonito	8	10	8											26
		Clínica Colsubsidio Ciudad Roma	12	20	22											54
		Eusalud Limitada	6													6
		Sociedad Médica Las Américas Ltda.		5												5
		Hospital Occidente de Kennedy	24	94	40	27	10	4	8	4	12		25			248
		Fundación Semillas de Vida												22		22
		Clínica del Occidente Ltda.	33	108		13	6	9		4	6					179
		Unidad Médico Quirúrgica Kennedy Ltda.	3	5	3											11
FONTIBÓN	Sociedad de Medicina Cirugía y Cáncer de Bogotá		13												13	
	Clínica El Tejar Limitada		10												10	
	Policlínica Los Andes EU		1	2											3	
	Total : Loc. Kennedy	113	279	91	66	22	15	12	10	18	0	25	22	673		
	Cooperativa de Trabajo Asociado de Especialistas y Profesionales de La Salud Unirsalud I.P.S.	3	8	3											14	
PUENTE ARANDA	CAMI 2 Fontibón	8	27	13					3						51	
	CAMI 1 San Pablo		12												12	
	Hogar Amigos del Alma EU.		10												10	
	Total : Loc. Fontibón	11	57	16	0	0	0	0	3	0	0	0	0	87		
SANTA FE	Hospital Universitario Clínica San Rafael	2	4												6	
	Clínica de Nuestra Señora de la Paz											260	11		271	
	CAMI Trinidad Galán	8	10	8											26	
	Vivir Salud Unidad Médica Quirúrgica de Especialistas Barrera Córdoba José Vicente		2												2	
	Total : Loc. Puente Aranda	10	16	8	0	0	0	0	0	0	0	260	11	305		
SANTA FE	Total Zona : SUR OCCIDENTE	186	393	149	66	22	15	12	13	18	0	285	33	1192		
	Fundación para la Rehabilitación de Alcohólicos y Adictos – FUNDAR												18		18	
	Médica Magdalena Ltda.		12	14	10	8									44	
	Asociación para la Salud Mental								160			160			320	
	Clínica Bogotá S.A.	6	60	5					5	8					84	
CAMI 2 El Guavio	36	10	10											56		

Zona	Localidad	I.P.S.	Pediatria	Adultos	Obstetricia	Tipo de cama								Total Camas		
						Cuidado Intermedio Neonatal	Cuidado Intensivo Neonatal	Cuidado Intermedio Pediátrico	Cuidado Intensivo Pediátrico	Cuidado Intermedio Adulto	Cuidado Intensivo Adulto	Unidad de Quemados	Psiquiatria		Farmacodependencia	
CENTRO ORIENTE	SANTA FE	CAMI Perseverancia		34											34	
		Asociación Probieneestar de la Familia Colombiana Profamilia		10												10
		Centro de Investigaciones Oncológicas Clínica San Diego S.A. Ciosad S.A.	3	50								4				57
		Clínica Santa Catalina Empresa Unipersonal	7													7
		AAAA Academia Adscrita a Asociación de Especialistas Limitada	4	26	2						4	6				42
		Unidad de Asistencia Social Padres		80												80
		Pasionistas Clínica Santa Gema														
		Total : Loc. Santafé	56	282	31	10	8	0	0	169	18	0	160	18	752	
	SAN CRISTÓBAL	Hospital Universitario Clínica San Rafael	48	137	49	23	11		3	6	20				297	
		Instituto Nacional de Cancerología - Empresa Social del Estado	21	123							6				150	
		Hospital San Blas	73	82	46	5							13		219	
		Hospital San Cristóbal	4	6	2										12	
		CAMI Altamira	5	8	4										17	
		Fundación San Juan de Dios. Instituto Materno Infantil	40		98	60	20			6					224	
		Hospital La Victoria	48	61	36	10	8	0		9			15		179	
		Hospital Universitario de La Samaritana		161	21	25	9			9	11				236	
	Total : Loc. San Cristóbal	239	578	256	123	48	0	3	30	37	0	28	0	1334		
	LOS MÁRTIRES	María Idalí Zarate de Real	1	8	1										10	
		Corporación Clínica Saludcoop Bogotá - Policarpa	13	14											27	
		Sociedad de Cirugía de Bogotá Hospital de San José	34	137	27	15	5		2		10				230	
		Comunidad Religiosa de Protección del Anciano Indigente Hermanitas de los Pobres de San Pedro Claver		240											240	
		Fundación para la Salud, la Bioética y el Medio Ambiente Funsabiam												28	28	
		Instituto de Seguros Sociales Clínica San Pedro Claver		354	152	42	15			7	28				598	
		Total : Loc. Los Mártires	48	753	180	57	20	0	2	7	38	0	0	28	1133	
		ANTONIO MARIÑO	Hospital Santa Clara	30	111				3	8	6	15		43	6	222
	Hospital Fundación Clínica Emmanuel			4	36	18	6			2					66	
	Hospital de la Misericordia		98	58			1	8	10		4	13			192	
	Corporación Clínica Saludcoop Bogotá - Veraguas				25	8	4								37	
CAMI Samper Mendoza			14											14		
Clínica la Merced Ltda.	2		6	5										13		
Clínica Santa Isabel y CIA. Ltda.	5		10	5										20		
Fundación Melani												15		15		



Zona	Localidad	I.P.S.	Pediatria	Adultos	Obstetricia	Tipo de cama								Total Camas	
						Cuidado Intermedio Neonatal	Cuidado Intensivo Neonatal	Cuidado Intermedio Pediátrico	Cuidado Intensivo Pediátrico	Cuidado Intermedio Adulto	Cuidado Intensivo Adulto	Unidad de Quemados	Psiquiatria		Farmaco-dependencia
SUR	ANTONIO NARIÑO	Unidad Médica el Rosario Limitada		2	3										5
		Total : Loc. Antonio Nariño	135	205	74	26	11	11	18	8	19	13	58	6	584
	LA CANDELARIA	Instituto de Ortopedia Infantil Roosevelt	41	5				2	15		1		6		70
		Total : Loc. La Candelaria	41	5	0	0	0	2	15	0	1	0	6	0	70
		Total Zona : Centro Oriente	519	1823	541	216	87	13	38	214	113	13	252	52	3873
		USME	CAMI Diana Turbay	2	3										5
			CAMI Nazareth		2	2									4
			CAMI San Juan de Sumapaz		2	2									4
			CAMI Usme	4	8	3									15
			CAMI Santa Librada	3	0	2									5
			Centro de Salud Juan Bonal			4									4
			Total : Loc. Usme	9	15	13	0	0	0	0	0	0	0	0	0
		TUNJUELITO	Centro Médico la Facultad		2										2
			Fundación Hospital San Carlos	20	24				13	12	21				90
			Hospital El Tunal	23	89	35	8	12	16	0	8	19			210
			Hospital Tunjuelito			10									10
			Clínica Quirúrgica- H. Tunjuelito												40
			Clínica de Medicina Interna - H. Tunjuelito	14	40	26				6					46
		Total : Loc. Tunjuelito	57	165	61	8	12	16	13	26	40	0	0	0	398
		RAFAEL URIBE	Clínica del Restrepo Ltda.	2	8	2									12
	Hospital Rafael Uribe Uribe		5	12	7									24	
	CAMI Chircales			5	4									9	
	UPA Olaya		4	2	4									10	
	Centro Policlínico del Olaya C.O.P. S.A.		10	50	28	22	6	4	4	5	5			134	
	Instituto de Seguros Sociales Clínica Carlos Lleras Restrepo		23	283	22	2				6				336	
	Unidad Médica Belén EU				4								2	6	
	Total : Loc. Rafael Uribe		44	360	71	24	6	4	4	11	5	0	2	0	531
	CIUDAD BOLÍVAR	Fundación Integración Social y Desarrollo Comunitario Fisdeco	2	2										4	
		Unidad Médica Integral de la Salud Medisalud Ltda.		1										1	
		Hospital Meissen	41	56	30	12	6	0		4	4			153	
		Clínica Candelaria I.P.S. Ltda.	14	8	6	8	6							42	
		CAMI Vista Hermosa	7	2	6									15	
		CAMI Jerusalén	8	8	8									24	
		CAMI Manuela Beltrán	10	4										14	
		UPA Candelaria La Nueva			9									9	
	Total : Loc. Ciudad Bolívar	82	81	59	20	12	0	0	4	4	0	9	0	271	
	Total Zona : SUR	192	621	204	52	30	20	17	41	49	0	11	0	1237	
	TOTAL CAMAS EN BOGOTÁ	1.880	5.192	1.372	638	303	63	180	351	456	49	895	222	11.578	

Fuente: Base de Datos habilitados, con corte al 23 de septiembre/05. Área de Vigilancia y Control- Dirección de Desarrollo de Servicios de Salud. Esta información no incluye las IPS de las Fuerzas Militares.

■ PRODUCCIÓN DE SERVICIOS

TABLA 1.
Producción ambulatoria de las Empresas Sociales del Estado por tipo de consulta, condición de aseguramiento, según ESE y nivel de complejidad. Bogotá, I Semestre de 2005.

Hospital	Nivel	Ambulatorios				
		Número de Consultas de Medicina General Electivas				
		Población Pobre No Asegurada	Régimen Subsidiado	Régimen Contributivo	Otros	Total
El Tunal	III	0	0	0	0	0
Kénnedy	III	0	0	0	0	0
La Victoria	III	0	0	0	0	0
Santa Clara	III	0	0	0	0	0
Simón Bolívar	III	0	0	0	0	0
Meissen	II	3.652	0	8.268	0	11.920
San Blas*	II	0	0	0	0	0
Bosa	II	1.800	0	0	0	1.800
Fontibón*	II	4.528	9.000	0	675	14.203
Tunjuelito*	II	4.215	9.189	0	0	13.404
Centro Oriente*	II	6.923	12.781		220	19.924
Engativá	II	40.911	12.098	28	420	53.457
Suba	II	29.893	33.381	136	5.966	69.376
Usaquén	I	12.229	14.214	3	215	26.661
Chapinero	I	17.247	12.687	0	669	30.603
Pablo VI Bosa	I	58.813	51.093	0	447	110.353
Sur	I	80.739	57.603	5	479	138.826
San Cristóbal	I	25.012	37.842	0	65	62.919
Usme	I	11.689	40.749	0	4.636	57.074
Rafael Uribe*	I	11.689	40.749	0	4.636	57.074
Vista Hermosa	I	25.794	56.108	0	0	81.902
Nazareth	I	470	1.862	0	75	2.407
Subtotal III Nivel		0	0	0	0	0
Subtotal II Nivel		91.922	76.449	8.432	7.281	184.084
Subtotal I Nivel		243.682	312.907	8	11.222	567.819
Total ESES		335.604	389.356	8.440	18.503	751.903
Subtotal Red Norte		100.280	72.380	167	7.270	180.097
Subtotal Red Centro Oriente		43.624	91.372	0	4.921	139.917
Subtotal Red Sur Occidente		145.880	117.696	5	1.601	265.182
Subtotal Red Sur		45.820	107.908	8.268	4.711	166.707



Hospital	Nivel	Número de consultas de medicina general urgentes					
		Población Pobre No Asegurada	Servicios No-Poss, para Población Afiliada al Régimen Subsidiado	Régimen Subsidiado	Régimen Contributivo	Otros	Total
El Tunal	III	8.806	0	7.685	282	1.187	17.960
Kénnedy	III	24.082	0	8.410	1.529	4.205	38.226
La Victoria	III	12.472	0	11.531	303	1.453	25.759
Santa Clara	III	3.832	0	2.289	370	378	6.869
Simón Bolívar	III	5.445	0	2.530	1.028	681	9.684
Meissen	II	5.256	0	3.194	10.775	1.208	20.433
San Blas*	II	2.174		2.648	103	821	5.746
Bosa	II	6.682	0	4.884	99	4.628	16.293
Fontibón*	II	3.000		5.920	571	-	9.491
Tunjuelito*	II	2.600		2.576	222	520	5.918
Centro Oriente*	II	3.473		4.204	-	356	8.033
Engativá	II	20.397	0	11.514	608	3.962	36.481
Suba	II	19.025	0	15.568	212	4.556	39.361

CONTINÚA ►

Hospital	Nivel	Número de consultas de medicina general urgentes					
		Población Pobre No Asegurada	Servicios No-Poss, para Población Afiliada al Régimen Subsidiado	Régimen Subsidiado	Régimen Contributivo	Otros	Total
Usaquén	I	3.909	0	4.113	34	244	8.300
Chapinero	I	3.857	0	3.463	0	230	7.550
Pablo VI Bosa	I	10.050	74	8.543	235	518	19.420
Sur	I	18.198	0	17.377	99	1.495	37.169
San Cristóbal	I	1.261	0	4.813	46	66	6.186
Usme	I	2.989	0	20.416	0	1.828	25.233
Rafael Uribe*	I	2.989	0	20.416	0	1.828	25.233
Vista Hermosa	I	7.587	0	15.141	0	0	22.728
Nazareth	I	54	0	143	0	10	207
Subtotal III Nivel		54.637	0	32.445	3.512	7.904	98.498
Subtotal II Nivel		62.607	0	50.508	12.590	16.051	141.756
Subtotal I Nivel		50.894	74	94.425	414	6.219	152.026
Total ESES		168.138	74	177.378	16.516	30.174	392.280
Subtotal Red Norte		52.633	0	37.188	1.882	9.673	101.376
Subtotal Red Centro Oriente		26.201	0	45.901	822	4.902	77.826
Subtotal Red Sur Occidente		62.012	74	45.134	2.533	10.846	120.599
Subtotal Red Sur		27.292	0	49.155	11.279	4.753	92.479

Hospital	Nivel	Número total de consultas especializadas					
		Población Pobre No Asegurada	Servicios No-Poss, para Población Afiliada al Régimen Subsidiado	Régimen Subsidiado	Régimen Contributivo	Otros	Total
El Tunal	III	31.273	0	5.929	101	821	38.124
Kénnedy	III	21.073	0	7.359	1.338	3.679	33.449
La Victoria	III	24.429	0	2.317	0	351	27.097
Santa Clara	III	23.864	0	8.728	190	750	33.532
Simón Bolívar	III	44.761	0	16.176	1.765	667	63.369
Meissen	II	35.836	0	4.871	2.338	2.533	45.578
San Blas*	II	9.973	0	3.898	1	1.017	14.889
Bosa	II	11.422	0	3.210	0	585	15.217
Fontibón*	II	3.775	0	3.960	0	0	7.735
Tunjuelito*	II	3.834	377	3.220	0	0	7.431
Centro Oriente*	II	2.376	0	12	0	68	2.456
Engativá	II	30.970	0	2.490	0	71	33.531
Suba	II	1.229	0	78	0	58	1.365
Usaquén	I	1.550	0	0	0	1	1.551
Chapinero	I	866	0	189	0	0	1.055
Pablo VI Bosa	I	4.223	0	233	0	127	4.583
Sur	I	2.240	0	8	0	207	2.455
San Cristóbal	I	0	0	0	0	0	0
Usme	I	979	881	0	6	0	1.866
Rafael Uribe*	I	881	0	6	0	92	979
Vista Hermosa	I	1.244	0	3	0	0	1.247
Nazareth	I	0	0	0	0	0	0
Subtotal III Nivel		145.400	0	40.509	3.394	6.268	195.571
Subtotal II Nivel		99.415	377	21.739	2.339	4.332	128.202
Subtotal I Nivel		11.983	881	439	6	427	13.736
Total ESES		256.798	1.258	62.687	5.739	11.027	337.509
Subtotal Red Norte		79.376	0	18.933	1.765	797	100.871
Subtotal Red Centro Oriente		61.523	0	14.961	191	2.278	78.953
Subtotal Red Sur Occidente		42.733	0	14.770	1.338	4.598	63.439
Subtotal Red Sur		73.166	1.258	14.023	2.445	3.354	94.246

Fuente: Información Estadística reportada por las ESE adscritas a Junio 30 de 2005, al Área de Análisis y Políticas de la Oferta.

* Hospital con reporte de información de I trimestre de 2005. - A los Hospitales de Nivel III, La Secretaría Distrital de Salud de Bogotá, no contrata servicios de Medicina General

TABLA 2.
Producción servicio de odontología en las Empresas Sociales del Estado por régimen, según ESE y nivel de complejidad. Bogotá, I Semestre 2005.

Hospital	Nivel	Odontología				
		Número total de consultas de odontología				
		Población Pobre No Asegurada	Régimen Subsidiado	Régimen Contributivo	Otros	Total
El Tunal	III	281	0	0	0	281
Kennedy	III	3.565	0	0	0	3.565
La Victoria	III	568	0	0	1	569
Santa Clara	III	0	0	0	0	0
Simón Bolívar	III	1.569	562	228	21	2.380
Meissen	II	5.442	0	0	0	5.442
San Blas *	II	630	0	0	4	634
Bosa	II	0	0	0	0	0
Fontibón *	II	5.794	3.120	0	0	8.914
Tunjuelito *	II	2.511	3.591	0	13	6.115
Centro Oriente *	II	3.239	3.025	0	13	6.277
Engativá	II	16.871	5.364	0	212	22.447
Suba	II	6.273	8.199	0	101	14.573
Usaquén	I	2.794	2.507	3	41	5.345
Chapinero	I	9.066	2.683	0	215	11.964
Pablo VI Bosa	I	20.722	15.839	0	164	36.725
Sur	I	23.472	14.469	0	0	37.941
San Cristóbal	I	4.832	4.499	0	4	9.335
Usme	I	17.778	59.955	0	70	77.803
Rafael Uribe *	I	2.670	1.792	0	4	4.466
Vista Hermosa	I	4.677	6.714	0	0	11.391
Nazareth	I	513	946	0	43	1.502
Subtotal III Nivel		5.983	562	228	22	6.795
Subtotal II Nivel		40.760	23.299	0	343	64.402
Subtotal I Nivel		86.524	109.404	3	541	196.472
Total ESES		133.267	133.265	231	906	267.669
Subtotal Red Norte		36.573	19.315	231	590	56.709
Subtotal Red Centro Oriente		11.939	9.316	0	26	21.281
Subtotal Red Sur Occidente		53.553	33.428	0	164	87.145
Subtotal Red Sur		31.202	71.206	0	126	102.534

Hospital	Nivel	Número de sellantes aplicados				
		Población Pobre No Asegurada	Régimen Subsidiado	Régimen Contributivo	Otros	Total
El Tunal	III	0	0	0	0	0
Kennedy	III	0	0	0	0	0
La Victoria	III	0	0	0	0	0
Santa Clara	III	0	0	0	0	0
Simón Bolívar	III	2	0	0	0	2
Meissen	II	334	0	0	0	334
San Blas *	II	0	0	0	0	0
Bosa	II	0	0	0	0	0
Fontibón *	II	14.485	7.800	0	0	22.285
Tunjuelito *	II	1.424	1.750	0	0	3.174
Centro Oriente *	II	2.395	2.749	0	0	5.144

CONTINÚA ►

Hospital	Nivel	Número de sellantes aplicados				Total
		Población Pobre No Asegurada	Régimen Subsidiado	Régimen Contributivo	Otros	
Engativá	II	4.219	2.134	0	0	6.353
Suba	II	7.599	12.897	0	0	20.496
Usaquén	I	10.109	6.031	4	27	16.171
Chapinero	I	900	787	0	0	1.687
Pablo VI Bosa	I	14.645	17.184	0	3	31.832
Sur	I	14.900	11.289	0	0	26.189
San Cristóbal	I	4.708	5.657	0	0	10.365
Usme	I	7.096	35.630	0	0	42.726
Rafael Uribe *	I	2.701	3.706	0	0	6.407
Vista Hermosa	I	2.046	7.720	0	0	9.766
Nazareth	I	31	64	0	0	95
Subtotal III Nivel		2	0	0	0	2
Subtotal II Nivel		30.456	27.330	0	0	57.786
Subtotal I Nivel		57.136	88.068	4	30	145.238
Total ESES		87.594	115.398	4	30	203.026
Subtotal Red Norte		22.829	21.849	4	27	44.709
Subtotal Red Centro Oriente		9.804	12.112	0	0	21.916
Subtotal Red Sur Occidente		44.030	36.273	0	3	80.306
Subtotal Red Sur		10.931	45.164	0	0	56.095

Hospital	Nivel	Número de superficies obturadas (cualquier material)				Total
		Población Pobre No Asegurada	Régimen Subsidiado	Régimen Contributivo	Otros	
El Tunal	III	1.279	28	0	0	1.307
Kennedy	III	16	0	0	0	16
La Victoria	III	2.463	50	0	0	2.513
Santa Clara	III	0	0	0	0	0
Simón Bolívar	III	735	52	5	32	824
Meissen	II	3.944	0	0	0	3.944
San Blás *	II	0	0	0	0	0
Bosa	II	0	0	0	0	0
Fontibón *	II	699	376	0	0	1.075
Tunjuelito *	II	2.883	6.973	0	49	9.905
Centro Oriente *	II	5.408	4.506	0	5	9.919
Engativá	II	17.925	5.982	0	84	23.991
Suba	II	16.064	23.388	0	4	39.456
Usaquén	I	7.928	8.304	14	100	16.346
Chapinero	I	4.951	2.615	0	15	7.581
Pablo VI Bosa	I	26.256	25.634	0	302	52.192
Sur	I	27.668	19.816	0	0	47.484
San Cristóbal	I	9.140	6.862	0	20	16.022
Usme	I	17.371	44.827	0	0	62.198
Rafael Uribe *	I	5.547	2.892	0	7	8.446
Vista Hermosa	I	3.270	4.066	0	0	7.336
Nazareth	I	161	445	0	26	632
Subtotal III Nivel		4.493	130	5	32	4.660
Subtotal II Nivel		46.923	41.225	0	142	88.290
Subtotal I Nivel		102.292	115.461	14	470	218.237
Total ESES		153.708	156.816	19	644	311.187
Subtotal Red Norte		47.603	40.341	19	235	88.198
Subtotal Red Centro Oriente		22.558	14.310	0	32	36.900
Subtotal Red Sur Occidente		54.639	45.826	0	302	100.767
Subtotal Red Sur		28.908	56.339	0	75	85.322

CONTINÚA

Hospital	Nivel	Odontología				
		Número de exodoncias (cualquier tipo)				
		Población Pobre No Asegurada	Régimen Subsidiado	Régimen Contributivo	Otros	Total
El Tunal	III	148	2	0	0	150
Kennedy	III	28	0	0	0	28
La Victoria	III	269	6	0	0	275
Santa Clara	III	0	0	0	0	0
Simón Bolívar	III	291	9	2	7	309
Meissen	II	960	0	0	0	960
San Blás *	II					0
Bosa	II	0	0	0	0	0
Fontibón *	II	291	125			416
Tunjuelito *	II	483	1.105	0	0	1.588
Centro Oriente *	II	1.541	1.045		8	2.594
Engativá	II	2.654	853	0	71	3.578
Usaquén	I	1.111	1.435	12	48	2.606
Chapinero	I	1.028	696	0	13	1.737
Suba	II	1.778	2.786	0	0	4.564
Pablo VI Bosa	I	3.114	3.008	0	65	6.187
Sur	I	5.047	3.237	0	0	8.284
San Cristóbal	I	1.829	1.233	0	4	3.066
Usme	I	3.070	5.183	0	0	8.253
Rafael Uribe *	I	946	543	0	2	1.491
Vista Hermosa	I	805	948	0	0	1.753
Nazareth	I	76	166	0	5	247
Subtotal III Nivel		736	17	2	7	762
Subtotal II Nivel		7.707	5.914	0	79	13.700
Subtotal I Nivel		17.026	16.449	12	137	33.624
Total ESES		25.469	22.380	14	223	48.086
Subtotal Red Norte		6.862	5.779	14	139	12.794
Subtotal Red Centro Oriente		4.585	2.827	0	14	7.426
Subtotal Red Sur Occidente		8.480	6.370	0	65	14.915
Subtotal Red Sur		5.542	7.404	0	5	12.951

Fuente: Información Estadística reportada por las ESE adscritas a Junio 30 de 2005, al Área de Análisis y Políticas de la Oferta.

* Hospital con reporte de información de I trimestre de 2005.

TABLA 3.

Partos atendidos en las Empresas Sociales del Estado por tipo de parto, condición de aseguramiento, según ESE y nivel de complejidad. Bogotá I semestre del 2005

Hospital	Nivel	Partos									
		Número de partos vaginales					Número de partos por cesárea				
		Población Pobre No Asegurada	Régimen Subsidiado	Régimen Contributivo	Otros	Total	Población Pobre No Asegurada	Régimen Subsidiado	Régimen Contributivo	Otros	Total
El Tunal	III	481	347	77	26	931	292	240	56	14	602
Kénnedy	III	564	359	44	119	1.086	353	224	28	75	680
La Victoria	III	640	384	45	37	1.106	365	165	45	25	600
Santa Clara	III	5	0	0	0	5	0	0	0	0	0
Simón Bolívar	III	729	253	45	13	1.040	290	115	13	13	431
Meissen	II	716	557	127	174	1.574	347	279	61	85	772
San Blas *	II	303	170	0	70	543	61	26	0	16	103
Bosa	II	513	178	0	37	728	275	171	0	28	474
Fontibón *	II	199	128	0	0	327	82	48	0	0	130
Tunjuelito*	II	235	201	0	0	436	101	107	0	0	208
Centro Oriente *	II	96	68	0	7	171	8	1	0	0	9
Eengativá	II	1.213	720	8	12	1.953	408	251	0	0	659
Suba	II	483	271	2	0	756	0	0	0	0	0
Usaquén	I	144	88	0	0	232	0	0	0	0	0
Chapinero	I	80	42	0	0	122	0	0	0	0	0
Pablo VI Bosa	I	611	315	6	4	936	0	0	0	0	0
Sur	I	407	201	1	2	611	0	0	0	0	0
San Cristóbal	I	68	103	3	0	174	0	0	0	0	0
Usme	I	205	387	0	6	598	0	0	0	0	0
Rafael Uribe *	I	104	103	0	0	207	0	0	0	0	0
Vista Hermosa	I	378	374	0	0	752	0	0	0	0	0
Nazareth	I	2	4	0	0	6	0	0	0	0	0
Subtotal III Nivel		2.419	1.343	211	195	4.168	1.300	744	142	127	2.313
Subtotal II Nivel		3.758	2.293	137	300	6.488	1.282	883	61	129	2.355
Subtotal I Nivel		1.999	1.617	10	12	3.638	0	0	0	0	0
Total ESES		8.176	5.253	358	507	14.294	2.582	1.627	203	256	4.668
Subtotal Red Norte		2.649	1.374	55	25	4.103	698	366	13	13	1.090
Subtotal Red Centro Oriente		1.216	828	48	114	2.206	434	192	45	41	712
Subtotal Red Sur Occidente		2.294	1.181	51	162	3.688	710	443	28	103	1.284
Subtotal Red Sur		2.017	1.870	204	206	4.297	740	626	117	99	1.582

Fuente: Información Estadística reportada por las ESE adscritas a Junio 30 de 2005, al Área de Análisis y Políticas de la Oferta.

* Hospital con reporte de información de I trimestre de 2005.

TABLA 4.
Egresos hospitalarios de las Empresas Sociales del Estado, por condición de aseguramiento, según ESE y nivel de complejidad. Bogotá, I Semestre de 2005.

Hospital	Nivel	Hospitalización					
		Número total de egresos					
		Población Pobre No Asegurada	Servicios No-Poss, para Población Afiliada al Régimen Subsidiado	Régimen Subsidiado	Régimen Contributivo	Otros	Total
El Tunal	III	3.992	465	1.638	284	349	6.728
Kénnedy	III	5.162	0	2.064	344	1.032	8.602
La Victoria	III	3.690	0	1.312	106	281	5.389
Santa Clara	III	2.927	0	1.657	224	105	4.913
Simón Bolívar	III	5.896	0	2.373	457	355	9.081
Meissen	II	4.586	0	4.067	780	1.257	10.690
San Blas *	II	2.830	0	960	29	331	4.150
Bosa	II	3.182	0	1.406	0	300	4.888
Fontibón *	II	1.122	0	319	0		1.441
Tunjuelito *	II	1.769	377	1.110	0		3.256
Centro Oriente *	II	1.032	0	114	0	19	1.165
Engativá	II	5.688	0	2.764	138	314	8.904
Suba	II	3.631	0	691	29	8	4.359
Usaquén	I	556	0	157	5	4	722
Chapinero	I	843	0	253	0	0	1.096
Pablo VI Bosa	I	1.772	0	1.398	6	4	3.180
Sur	I	1.211	0	585	38	30	1.864
San Cristóbal	I	597	0	532	13	2	1.144
Usme	I	1.552	0	1.194	0	16	2.762
Rafael Uribe *	I	568	0	235	0	67	870
Vista Hermosa	I	2.825	0	939	0	0	3.764
Nazareth	I	21	0	45	0	0	66
Subtotal III Nivel		21.667	465	9.044	1.415	2.122	34.713
Subtotal II Nivel		23.840	377	11.431	976	2.229	38.853
Subtotal I Nivel		9.945	0	5.338	62	123	15.468
Total ESES		55.452	887	25.813	2.453	4.540	89.034
Subtotal Red Norte		16.614	0	6.238	629	681	24.162
Subtotal Red Centro Oriente		11.644	0	4.810	372	805	17.631
Subtotal Red Sur Occidente		12.449	0	5.772	388	1.366	19.975
Subtotal Red Sur		14,745	842	8,993	1,064	1,622	27,266

Fuente: Información Estadística reportada por las ESE adscritas a Junio 30 de 2005, al Área de Análisis y Políticas de la Oferta.

* Hospital con reporte de información de I trimestre de 2005.

TABLA 5.

Cirugías realizadas (Sin incluir partos ni cesáreas), en las Empresas Sociales del Estado, por condición de aseguramiento, según ESE y nivel de complejidad. Bogotá, I Semestre de 2005.

Hospital	Nivel	Quirúrgicos					
		Número total de cirugías (sin incluir partos y cesáreas)					
		Población Pobre No Asegurada	Servicios No-Poss, para Población Afiliada al Régimen Subsidiado	Régimen Subsidiado	Régimen Contributivo	Otros	Total
El Tunal	III	2.740	237	1.540	90	319	4.926
Kennedy	III	6.217	0	964	175	482	7.838
La Victoria	III	1.729	0	265	22	26	2.042
Santa Clara	III	1.613	0	836	51	91	2.591
Simón Bolívar	III	4.982	0	2.018	364	307	7.671
Meissen	II	3.747	0	1.702	262	397	6.108
San Blas *	II	1.323	0	143	11	221	1.698
Bosa	II	1.873	0	801	0	418	3.092
Fontibón *	II	715	0	238	0	0	953
Tunjuelito *	II	774	0	349	0	0	1.123
Centro Oriente *	II	151	0	4	0	0	155
Engativá	I	4.765	0	1.574	0	263	6.602
Suba	II	0	0	0	0	0	0
Usaquén	I	0	0	0	0	0	0
Chapinero	I	216	0	17	0	0	233
Pablo VI Bosa	I	0	0	0	0	0	0
Sur	I	620	0	0	0	3	623
San Cristóbal	I	0	0	0	0	0	0
Usme	I	0	0	0	0	78	78
Rafael Uribe *	I	0	0	0	0	0	0
Vista Hermosa	I	0	0	0	0	0	0
Nazareth	I	0	0	0	0	0	0
							45.733
Subtotal III Nivel		17.281	237	5.623	702	1.225	25.068
Subtotal II Nivel		13.348	0	4.811	273	1.299	19.731
Subtotal I Nivel		836	0	17	0	81	934
Total ESES		31.465	237	10.451	975	2.605	45.733
Subtotal Red Norte		9.963	0	3.609	364	570	14.506
Subtotal Red Centro Oriente		4.816	0	1.248	84	338	6.486
Subtotal Red Sur Occidente		9.425	0	2.003	175	903	12.506
Subtotal Red Sur		7.261	237	3.591	352	794	12.235

Fuente: Información Estadística reportada por las ESE adscritas a Junio 30 de 2005, al Área de Análisis y Políticas de la Oferta.

* Hospital con reporte de información de I trimestre de 2005.

SISTEMA DE VIGILANCIA ALIMENTARIA Y NUTRICIONAL

SISVAN

La Vigilancia Alimentaria y Nutricional en el Distrito Capital, se realiza a través del Sistema de Vigilancia Alimentaria y Nutricional -SISVAN- que se implementó en las Instituciones de I, II y III Nivel de la Red Adscrita.

En este capítulo se referencia la información correspondiente al período del I Semestre del 2005, haciendo énfasis en los indicadores de peso para la talla y talla para la edad, en los niños menores de siete años y gestantes.

TABLA 1.

Estado nutricional, según el indicador, talla para la edad en menores de siete años, notificados al Sistema de Vigilancia Alimentaria y Nutricional (SISVAN), por localidad. Bogotá, I Semestre del 2005.

Localidad	Prevalencia Clásica de desnutrición crónica	Prevalencia de riesgo de desnutrición crónica	Talla adecuada para la edad	Total Registros
Usaquén	17,06	28,78	54,16	4.878
Chapinero	12,48	26,24	61,29	1.010
Santa Fe	18,44	28,16	53,40	2.543
San Cristóbal	21,35	29,72	48,93	3.358
Usme	17,86	26,73	55,40	8.346
Tunjuelito	12,56	23,87	63,57	2.078
Bosa	13,89	25,14	60,97	4.578
Kénnedy	13,55	24,48	61,97	7.545
Fontibón	10,40	21,55	68,05	4.723
Engativá	13,34	23,25	63,41	6.598
Suba	13,10	26,00	60,90	3.793
Barrios Unidos	12,62	27,76	59,62	832
Teusaquillo	2,09	14,66	83,26	9.197
Los Mártires	12,15	25,87	61,98	2.049
Antonio Nariño	13,09	24,79	62,12	3.865
Puente Aranda	12,13	21,73	66,15	1.855
La Candelaria	20,57	31,81	47,62	1.094
Rafael Uribe	13,23	26,06	60,72	10.539
Ciudad Bolívar	15,69	29,35	54,96	8.555
Sumapaz	17,48	27,22	55,30	349
Total	14,15	25,66	60,19	87.785

Fuente: Secretaría Distrital de Salud de Bogotá. Área de Vigilancia en Salud Pública - SISVAN.

GRÁFICA 1.

Tendencia del estado nutricional, según indicador, talla para la edad en menores de siete años. Notificados al Sistema de Vigilancia Alimentaria y Nutricional (SISVAN). Bogotá, 1997 / I semestre del 2005.

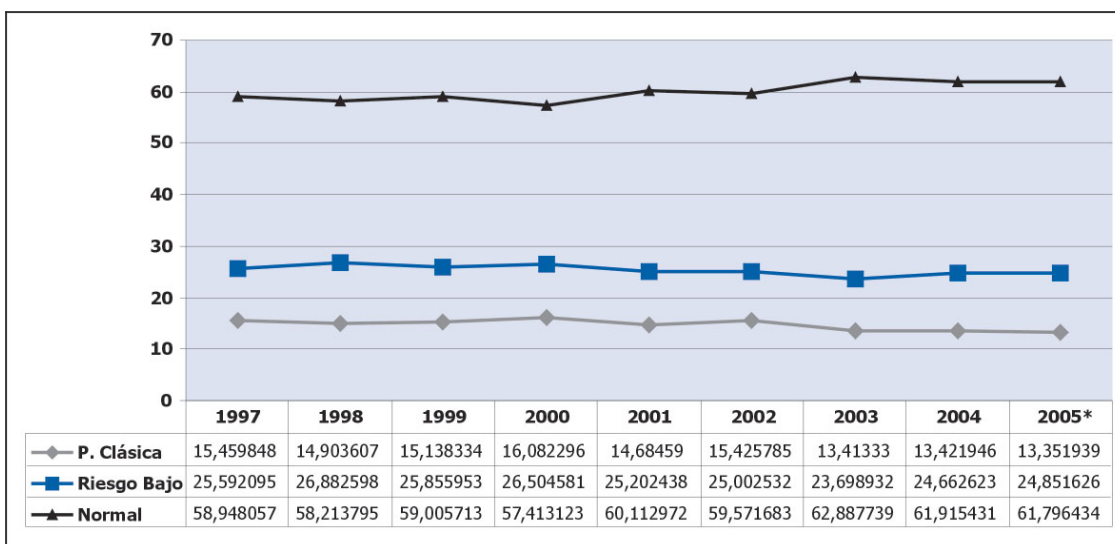

Fuente: Secretaría Distrital de Salud de Bogotá. Área de Vigilancia en Salud Pública - SISVAN.

TABLA 2.

Estado nutricional, según el indicador, talla para la edad en menores de siete años, notificados al Sistema de Vigilancia Alimentaria y Nutricional (SISVAN), por grupo de edad. Bogotá, I Semestre del 2005.

Grupo etáreo	Prevalencia Clásica de desnutrición crónica	Prevalencia de riesgo de desnutrición crónica	Prev. Riesgo Dnt Crónica	Prevalencia de talla adecuada para la edad	Total Registros
Menores de 1 año	8,12	18,96	6274,00	72,93	33.094
de 1 Año	20,33	28,31	4730,00	51,36	16.705
de 2 a 4 Años	15,50	27,55	7040,00	56,94	25.549
5 y más Años	13,49	30,33	3772,00	56,18	12.437
Total	13,35	24,85	21816,00	61,80	87.785

Fuente: Secretaría Distrital de Salud de Bogotá. Área de Vigilancia en Salud Pública - SISVAN.

TABLA 3.

Estado nutricional según el indicador, talla para la edad, en menores de siete años notificados al Sistema de Vigilancia Alimentaria y Nutricional (SISVAN), por régimen de afiliación. Bogotá, I Semestre del 2005.

Régimen de afiliación	Prevalencia Clásica de desnutrición crónica	Prevalencia de riesgo de desnutrición crónica	Prevalencia de talla adecuada para la edad	Total Registros
Subsidiado	16,50	28,25	55,25	31.914
Vinculado	14,09	24,79	61,12	37.185
Contributivo	5,78	18,43	75,79	16.293
Régimen especial	6,67	20,00	73,33	315
Particular	5,88	17,65	76,47	34
Medicina Prepagada	0,00	20,00	80,00	5
Sin dato	12,21	25,11	62,68	2.039
Total	13,35	24,85	61,80	87.785

Fuente: Secretaría Distrital de Salud de Bogotá. Área de Vigilancia en Salud Pública - SISVAN.

TABLA 4.

Estado nutricional según el indicador, peso para la talla en menores de siete años notificados al Sistema de Vigilancia Alimentaria y Nutricional (SISVAN), por grupo de edad. Bogotá, I Semestre del 2005.

Grupo de edad	Prevalencia Clásica de desnutrición aguda	Prevalencia de riesgo de desnutrición aguda	Prevalencia de peso adecuado para la edad	Prevalencia de sobrepeso	Prevalencia de obesidad	Total Registros
Menores de 1 año	5,35	15,95	74,11	3,45	1,13	33.094
De 1 Año	7,10	23,40	65,93	2,66	0,91	16.705
De 2 a 4 años	5,18	20,67	71,89	1,59	0,68	25.549
De 5 y más años	3,27	14,88	77,69	2,76	1,40	12.437
Total	5,34	18,59	72,42	2,66	0,99	87.785

Fuente: Secretaría Distrital de Salud de Bogotá. Área de Vigilancia en Salud Pública - SISVAN.

TABLA 5.

Estado nutricional según el indicador, peso para la talla en menores de siete años notificados al Sistema de Vigilancia Alimentaria y Nutricional (SISVAN), por régimen de afiliación. Bogotá, I Semestre del 2005.

Régimen de afiliación	Prevalencia Clásica de desnutrición aguda	Prevalencia de riesgo de desnutrición aguda	Prevalencia de peso adecuado para la edad	Prevalencia de sobrepeso	Prevalencia de obesidad	Total Registros
Vinculado	5,86	18,50	71,51	2,94	1,18	37.185
Subsidiado	5,64	18,45	72,11	2,79	1,01	31.914
Contributivo	3,60	19,47	74,63	1,77	0,53	16.293
Régimen Especial	6,98	19,37	71,75	1,27	0,63	315
Particular	8,82	14,71	73,53	2,94	0,00	34
Medicina Prepagada	0,00	20,00	80,00	0,00	0,00	5
Sin dato	4,76	15,30	76,07	2,75	1,13	2.039
Total	5,34	18,59	72,42	2,66	0,99	87.785

Fuente: Secretaría Distrital de Salud de Bogotá. Área de Vigilancia en Salud Pública - SISVAN.

TABLA 6.
Estado nutricional según el indicador, peso para la talla en menores de siete años notificados al Sistema de Vigilancia Alimentaria y Nutricional (SISVAN), por localidad. Bogotá, I Semestre del 2005.

Localidad	Prevalencia Clásica de desnutrición aguda	Riesgo de desnutrición aguda	Prevalencia de peso y talla adecuados	Prevalencia de sobrepeso	Prevalencia de obesidad	Total Registros
Usaquén	4,41	15,66	75,56	3,14	1,23	4.878
Chapinero	6,63	19,90	71,19	2,08	0,20	1.010
Santa Fe	4,33	15,26	76,92	2,56	0,94	2.543
San Cristóbal	6,05	20,76	68,97	3,10	1,13	3.358
Usme	5,56	17,67	72,31	3,26	1,20	8.346
Tunjuelito	3,51	15,45	75,51	3,85	1,68	2.078
Bosa	5,94	19,09	71,73	2,10	1,14	4.578
Kénnedy	5,65	17,04	72,62	3,45	1,25	7.545
Fontibón	9,82	20,54	66,38	2,41	0,85	4.723
Engativá	5,47	17,10	72,75	3,17	1,52	6.598
Suba	4,53	19,88	72,32	2,45	0,82	3.793
Barrios Unidos	3,13	13,94	81,13	1,20	0,60	832
Teusaquillo	2,40	19,45	76,88	1,01	0,25	9.197
Los Mártires	3,86	15,08	77,21	2,83	1,02	2.049
Antonio Nariño	5,69	16,56	73,58	3,42	0,75	3.865
Puente Aranda	4,64	19,30	72,78	2,16	1,13	1.855
La Candelaria	1,74	9,78	82,82	3,38	2,29	1.094
Rafael Uribe	6,78	21,41	67,63	3,13	1,05	10.539
Ciudad Bolívar	5,53	21,50	70,58	1,73	0,67	8.555
Sumapaz	6,30	13,47	73,07	5,73	1,43	349
Total Bogotá	5,34	18,59	72,42	2,66	0,99	87.785

Fuente: Secretaría Distrital de Salud de Bogotá. Área de Vigilancia en Salud Pública - SISVAN.

GRÁFICA 2.
Tendencia del estado nutricional según indicador, peso para la talla en menores de siete años notificados al Sistema de Vigilancia Alimentaria y Nutricional (SISVAN). Bogotá, 1997 al I Semestre del 2005*

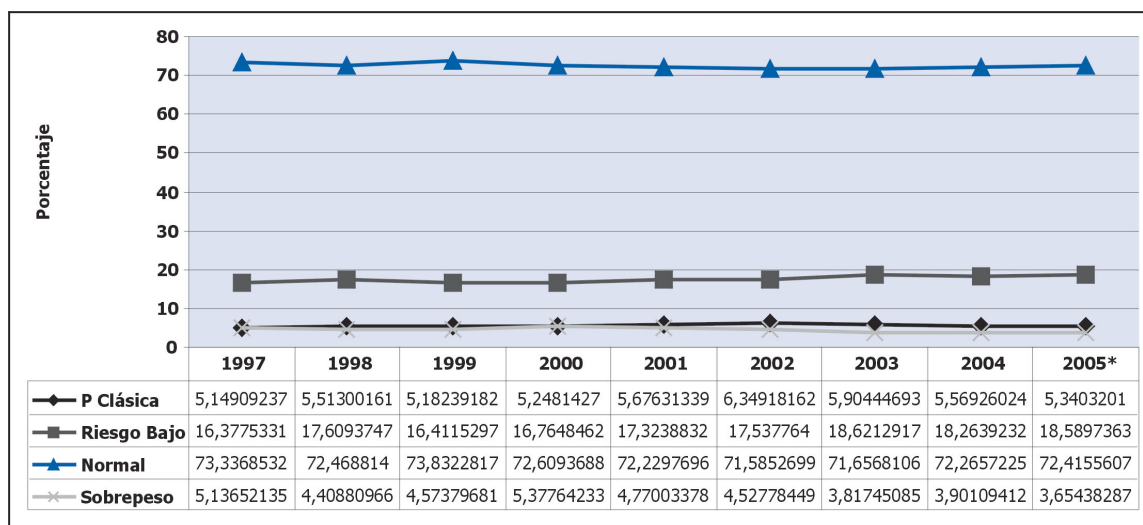

Fuente: Secretaría Distrital de Salud de Bogotá. Área de Vigilancia en Salud Pública - SISVAN.

TABLA 7.
Estado nutricional de las gestantes, notificadas al Sistema de Vigilancia Alimentaria y Nutricional (SISVAN), por localidad, Bogotá, I semestre del 2005.

Localidad	Prevalencia bajo peso gestacional	Prevalencia Adecuado Peso para la edad Gestacional	Prevalencia de sobre peso	Prevalencia de Obesidad	Total Registros
Usaquén	27,23	41,57	15,96	15,24	1.667
Chapinero	29,02	40,11	15,33	15,54	920
Santa Fe	33,29	40,06	11,74	14,92	724
San Cristóbal	40,80	37,52	11,00	10,67	1.218
Usme	34,50	38,81	13,54	13,16	3.922
Tunjuelito	32,24	36,49	15,58	15,69	918
Bosa	33,25	35,96	16,65	14,14	1.916
Kénnedy	33,13	38,13	13,86	14,88	3.239
Fontibón	36,36	36,36	14,92	12,37	1.180
Engativá	32,55	37,47	13,57	16,41	2.845
Suba	32,73	39,75	13,01	14,51	2.536
Barrios Unidos	21,18	40,52	17,31	20,99	543
Teusaquillo	32,04	35,56	15,32	17,08	568
Los Mártires	27,84	37,19	16,48	18,49	995
Antonio Nariño	35,26	40,76	12,89	11,09	1.001
Puente Aranda	34,42	37,50	13,22	14,86	552
La Candelaria	27,46	42,07	16,12	14,36	397
Rafael Uribe	35,92	38,29	12,83	12,96	3.288
Ciudad Bolívar	36,70	38,21	12,93	12,15	3.572
Sumapaz	16,28	40,31	13,95	29,46	129
Total	33,43	38,42	13,92	14,23	32.130

Fuente: Secretaría Distrital de Salud de Bogotá. Área de Vigilancia en Salud Pública - SISVAN. Vigilancia Nutricional de Gestantes .

GRÁFICA 3.
Estado nutricional de mujeres gestantes notificadas al Sistema de Vigilancia Alimentaria y Nutricional (SISVAN). Bogotá, año 2003 al I Semestre 2005.

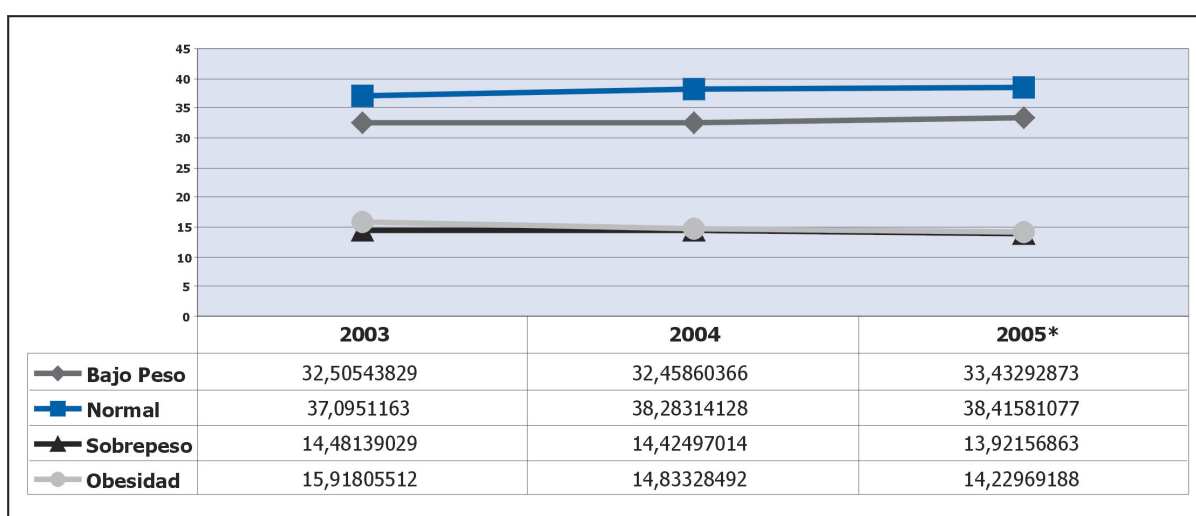

Fuente: Secretaría Distrital de Salud de Bogotá. Área de Vigilancia en Salud Pública - SISVAN.

TABLA 8.

Estado nutricional de gestantes, notificadas al Sistema de Vigilancia Alimentaria y Nutricional (SISVAN), por grupo de edad. Bogotá, I Semestre del 2005.

Grupo de edad	Porcentaje de bajo peso gestacional	Porcentaje de peso normal o adecuado	Porcentaje de sobre peso	Porcentaje de obesidad.	Total
Menores de 15 años	54,4	33,2	6,9	5,5	217
De 15 a 19 años	45,1	38,1	9,7	7,1	8.617
De 20 a 34 años	30,3	39,1	15,0	15,6	21.085
De 35 y más años	15,3	33,9	20,7	30,0	2.211
Total	33,4	38,4	13,9	14,2	32.130

Fuente: Secretaría Distrital de Salud de Bogotá. Área de Vigilancia en Salud Pública - SISVAN.

TABLA 9.

Estado nutricional en gestantes, notificadas al Sistema de Vigilancia Alimentaria y Nutricional (SISVAN), por régimen de afiliación. Bogotá, I Semestre de 2005.

Régimen de afiliación	Prevalencia bajo peso gestacional	Prevalencia Peso adecuado para la edad Gestacional	Prevalencia de sobre peso	Prevalencia de Obesidad	Total Registros
Contributivo	30,35	38,97	15,40	15,27	1519,00
Subsidiado	33,12	37,78	13,95	15,14	9495,00
Vinculado	33,99	38,63	13,68	13,69	19925,00

Fuente: Secretaría Distrital de Salud de Bogotá. Área de Vigilancia en Salud Pública - SISVAN.

■ RED DISTRITAL DE BANCOS DE SANGRE

En este capítulo, se presenta información estadística del primer semestre del año 2005, procedente de 19 Bancos de Sangre y 64 servicios de transfusión sanguínea, que conforman actualmente la Red Distrital. La Red se lidera desde la Unidad Administrativa de Bancos de Sangre y tiene como objetivo fundamental, realizar la integración funcional de los Bancos de Sangre (B.S.) y Servicios de Transfusión Sanguínea (S.T.S.) del sector público y privado. A su vez, aplica la filosofía de Red, mediante la coordinación de actividades técnico - administrativas para el desarrollo de Planes, Programas, Proyectos e Investigaciones relacionadas con el uso racional de la sangre, Hemovigilancia y Seguridad Transfusional; haciendo accesible en forma oportuna, suficiente y con óptima calidad a toda la población que requiera sangre y sus derivados.

TABLA 1.

Unidades de Sangre Obtenidas (U.S.O.) y cumplimiento de meta del índice de donación 25 u/1000 habitantes. Bogotá, I Semestre del 2004 vs. I Semestre del 2005.

Banco de Sangre	Flebotomía I semestre		
	U.S.O. I semestre 2004	Meta de U.S.O. I semestre 2005	U.S.O. I semestre 2005
Clínica Country **	860	976	595
Clínica Fundadores	902	0	318
Clínica de Marly	1.162	1.402	1.229
Clínica Palermo	1.255	1.400	1.298
Clínica Colsanitas S.A. Reina Sofía	794	885	938
Fundación Kalai	2.572	2.831	3.164
Clínica San Pedro Claver	9.187	10.016	7.888
Hospital Universitario Clínica San Rafael	2.141	2.673	2.281
Clínica Shaio	523	555	290
Cruz Roja Colombiana	10.367	12.569	11.011
Fundación Cardio Infantil - Instituto de Cardiología	3.174	3.527	3.201
Fundación Hematológica Colombia *	13.056	16.424	16.306
Fundación Santa Fe de Bogotá	493	0	69
Hospital Central Policía Nacional	1.562	1.730	1.579
Fundación Hospital de la Misericordia *	1.346	1.587	1.548
Hospital Universitario de la Samaritana	3.326	3.589	2.310
Hospital Militar Central	3.017	3.330	2.537
Hospital Universitario San Ignacio	1.832	1.960	1.549
Hospital de San José	2.304	2.412	2.140
Instituto Nacional de Cancerología	4.089	4.553	4.296
Hemocentro Distrital	15.435	17.405	16.963
Total	79.397	89.824	81.510

** No ha notificado los meses de mayo y junio.

* No han notificado el mes de junio.

La Red Distrital de Bancos de Sangre para el año 2005, tiene como una de sus metas disponer de 25 Unidades de Sangre por cada 1000 habitantes.

Esto implica que a finales del año 2005, se espera haber colectado 179.647 U.S.O.

Para mitad de período (Enero a Junio), se esperaba coleccionar en la ciudad 89.824 Unidades de Sangre y el total fue 81.510. Se cumplió el 90% de la meta.

Fuente: Secretaría Distrital de Salud de Bogotá, D.C. Unidad Administrativa de Bancos de Sangre.

TABLA 2.

Tipo de donantes en los Bancos de Sangre de Bogotá, I Semestre del 2005.

Banco de sangre	Donantes Aceptados	Autólogo	Voluntario	Voluntaria Repetitivo	Intrafamiliar	Reposición
Clínica Country	595	1,3	27,4	0,0	17,8	53,4
Clínica Fundadores	318	0,0	0,0	0,0	0,0	100,0
Clínica de Marly	1.229	2,0	1,8	1,5	1,1	93,4
Clínica Palermo	1.298	0,9	18,1	2,6	2,3	76,0
Clínica Colsanitas S.A. Reina Sofía	938	0,0	59,5	0,1	1,7	38,3
Fundación Kalai	3.164	0,9	52,2	0,3	23,5	23,1
Clínica San Pedro Claver	7.888	0,3	20,3	1,1	1,8	76,6
Hospital Universitario Clínica San Rafael	2.281	0,0	4,3	0,0	0,3	95,4
Clínica Shaio	290	1,0	13,1	0,7	3,8	81,4
Cruz Roja Colombiana	11.011	0,1	53,6	46,3	0,0	0,0
Fundación Cardio Infantil - Instituto de Cardiología	3.201	0,0	43,5	8,1	0,7	47,7
Fundación Hematológica Colombia	16.306	0,1	98,4	1,1	0,4	0,0
Fundación Santa Fe de Bogotá	69	23,2	15,9	0,0	11,6	49,3
Hospital Central Policía Nacional	1.579	0,4	90,2	1,2	0,0	8,1
Fundación Hospital de la Misericordia	1.548	0,1	5,9	6,5	0,0	87,6
Hospital Universitario de la Samaritana	2.310	0,7	19,4	0,0	0,6	79,0

CONTINÚA ►

Banco de sangre	Donantes Aceptados	Autólogo	Voluntario	Voluntaria Repetitivo	Intrafamiliar	Reposición
Hospital Militar Central	2.537	0,6	59,3	17,6	6,4	16,0
Hospital Universitario San Ignacio	1.549	0,8	23,0	7,6	0,0	68,6
Hospital de San José	2.140	1,3	14,7	7,6	0,0	76,4
Instituto Nacional de Cancerología	4.296	0,0	3,1	0,8	0,0	95,9
Hemocentro Distrital	16.963	0,2	72,0	3,2	0,0	24,6
Totales	81.510	0,3	54,2	8,7	1,6	35,1

Fuente: Secretaría Distrital de Salud de Bogotá, D.C. Unidad Administrativa de Bancos de Sangre.
 *El mayor porcentaje de donantes son voluntarios.

GRÁFICA 1.

Comportamiento de la donación de sangre en Bogotá, según tipo de donantes, 2002 al I Semestre del 2005.

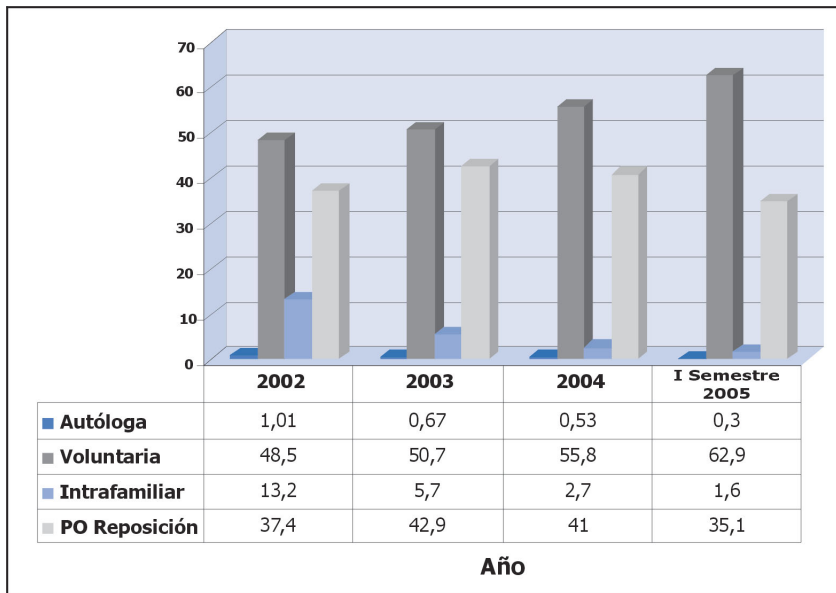

Fuente: Secretaría Distrital de Salud de Bogotá, D.C. Unidad Administrativa de Bancos de Sangre.

TABLA 3.

Componentes sanguíneos obtenidos, índice de fraccionamiento, Bogotá, I Semestre de 2005.

Banco de Sangre	Componentes sanguíneos obtenidos	U.S.O.	Índice de Fraccionamiento	Glóbulos Rojos	Plasma Fresco Congelado	Plaquetas	Crioprecipitado
Clínica Country	1.242	595	2,1	595	259	250	138
Clínica Fundadores	690	318	2,2	318	318	54	0
Clínica de Marly	2.783	1.229	2,3	1.138	688	934	23
Clínica Palermo	3.187	1.298	2,5	1.298	1.298	480	111
Clínica Colsanitas S.A. Reina Sofía	2.369	938	2,5	928	928	513	0
Fundación Kalai	8.581	3.164	2,7	3.113	2.647	2.661	160
Clínica San Pedro Claver	23.516	7.888	3,0	7.887	7.742	7.742	145
Hospital Universitario Clínica San Rafael	6.557	2.281	2,9	2.188	2.188	1.992	189
Clínica Shaio	480	290	1,7	240	240	0	0
Cruz Roja Colombiana	27.767	11.011	2,5	10.960	8.328	7.835	644
Fundación Cardio Infantil - Instituto de Cardiología	7.541	3.201	2,4	3.195	1.841	1.827	678
Fundación Hematológica Colombia*	41.284	16.306	2,5	16.234	14.727	8.547	1.776
Fundación Santa Fe de Bogotá	98	69	1,4	49	49	0	0

CONTINÚA

Banco de Sangre	Componentes sanguíneos obtenidos	U.S.O.	Índice de Fraccionamiento	Glóbulos Rojos	Plasma Fresco Congelado	Plaquetas	Crioprecipitado
Hospital Central Policía Nacional	3.065	1.579	1,9	1.578	786	605	96
Fundación Hospital de la Misericordia	4.502	1.548	2,9	1.548	1.178	1.508	268
Hospital Universitario de La Samaritana*	4.454	2.310	1,9	2.295	1.387	736	36
Hospital Militar Central	6.333	2.537	2,5	2.515	1.901	1.303	614
Hospital Universitario San Ignacio	4.326	1.549	2,8	1.541	1.455	1.244	86
Hospital de San José	6.166	2.140	2,9	2.085	2.085	1.908	88
Instituto Nacional de Cancerología	12.530	4.296	2,9	4.211	4.211	4.108	0
Hemocentro Distrital	40.352	16.963	2,4	16.833	15.622	5.917	1.980
Total	207.823	81.510	2,55	80.749	69.878	50.164	7.032
	Porcentaje			38,85	33,62	24,14	3,38
Año 2004			2,54	38,9	32,7	24,7	3,7

Fuente: Secretaría Distrital de Salud de Bogotá, D.C. Unidad Administrativa de Bancos de Sangre.

GRÁFICA 2.

Porcentaje de componentes obtenidos en Bancos de Sangre de Bogotá. Año 2004 Vs. I Semestre 2005.

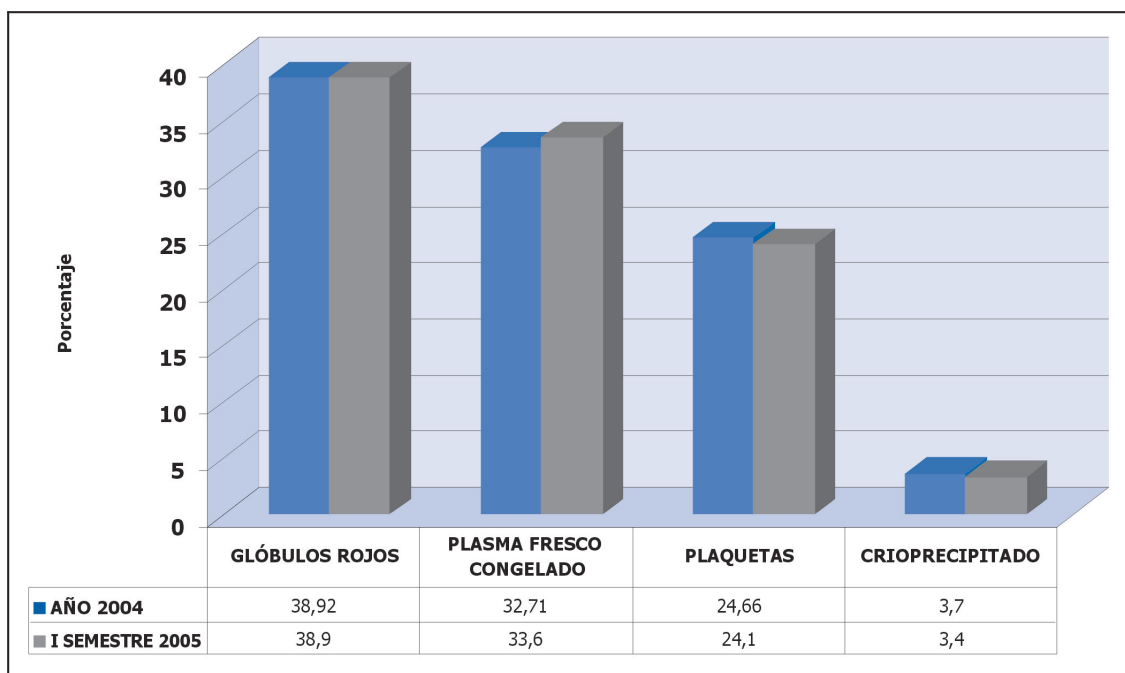

Fuente: Secretaría Distrital de Salud de Bogotá, D.C. Unidad Administrativa de Bancos de Sangre.

TABLA 4.

Índice de reactividad, I Semestre del año 2004 vs. 2005.

Banco de sangre	V.I.H.	HBsAg	HVC	VDRL	CHAGAS	Anti CORE	HTLV	Índice de reactividad I semestre 2005	Índice de reactividad 2004
Clínica Country	0,00	0,00	1,18	1,51	1,01	1,18	0,00	4,87	4,70
Clínica Fundadores	0,63	0,00	0,31	0,63	0,00	4,72	0,00	6,29	4,90
Clínica de Marly	0,41	0,24	0,98	0,49	0,24	1,14	0,08	3,58	5,40
Clínica Palermo	0,31	0,23	0,69	0,31	0,31	2,16	0,39	4,39	4,80
Clínica Colsanitas S.A. Reina Sofía	0,21	0,00	1,07	0,43	0,21	1,28	0,00	3,20	2,10

CONTINÚA ►

Banco de sangre	V.I.H.	HBsAg	HVC	VDRL	CHAGAS	Anti CORE	HTLV	Índice de reactividad I semestre 2005	Índice de reactividad 2004
Fundación Kalai	0,38	0,28	0,35	0,41	0,44	1,74	0,13	3,73	3,80
Clínica San Pedro Claver	0,24	0,11	0,60	1,29	0,49	1,91	0,03	4,68	4,80
Hospital Universitario Clínica San Rafael	0,35	0,18	1,40	0,79	0,39	1,84	0,35	5,30	5,00
Clínica Shaio	0,34	0,00	1,03	0,00	1,03	0,69	0,00	3,10	3,70
Cruz Roja Colombiana	0,36	0,69	0,54	0,63	0,32	1,54	0,32	4,40	3,40
Fundación Cardio Infantil - Instituto de Cardiología	0,31	0,09	0,50	1,66	0,22	1,62	0,06	4,47	3,50
Fundación Hematológica Colombia	0,3	0,20	0,57	1,78	0,29	2,29	0,12	5,55	6,10
Fundación Santa Fe de Bogotá	0,00	0,00	2,90	1,45	0,00	1,45	1,45	7,25	3,70
Hospital Central Policía Nacional	0,13	0,06	1,01	1,14	0,19	1,71	0,13	4,37	3,80
Fundación Hospital de la Misericordia	0,00	0,06	0,90	4,59	0,78	0,00	0,00	6,33	3,40
Hospital Universitario de la Samaritana	0,09	0,13	0,22	0,69	0,78	2,21	0,13	4,24	6,30
Hospital Militar Central	0,28	0,35	0,20	0,43	0,35	1,02	0,00	2,64	3,30
Hospital Universitario San Ignacio	0,00	0,00	0,84	2,32	0,39	2,58	0,26	6,39	5,50
Hospital de San José	0,37	0,23	0,61	0,75	0,70	1,78	0,00	4,44	5,00
Instituto Nacional de Cancerología	0,09	0,26	0,47	0,95	1,00	2,82	0,70	6,28	6,30
Hemocentro Distrital	0,34	0,11	0,54	1,92	0,27	2,03	0,27	5,48	6,30
Total año 2004	0,31	0,24	0,54	1,50	0,46	1,93	0,15	5,13	
Total primer semestre 2005	0,28	0,23	0,59	1,36	0,39	1,93	0,19	4,98	

Fuente: Secretaría Distrital de Salud de Bogotá, D.C. Unidad Administrativa de Bancos de Sangre.

TABLA 5.

Porcentaje de reactividad y positividad, según marcador serológico en Bancos de Sangre de Bogotá, I Semestre 2005.

Concepto	Chagas		V.I.H.		Hepatitis C		Hepatitis B (HBsAg)		H.T.L.V. I - II
	Reactivos y dudosos en B.S.	Positivos e indeterminados en L.S.P.	Reactivos y dudosos en B.S.	Positivos e indeterminados en L.S.P.	Reactivos y dudosos en B.S.	Positivos e indeterminados en L.S.P.	Reactivos y dudosos en B.S.	Positivos e indeterminados en L.S.P.	Positivos e indeterminados en L.S.P.
	320	262	232	61	481	48	191	77	51
Porcentaje de Reactividad primer semestre 2005	0.39		0.28		0.59		0.23		0.19
Porcentaje de Positividad primer semestre 2005	0.32		0.075		0.06		0.09		0.06

Total Donantes Reactivos y Dudosos	1381
Total Donantes Positivos	499

Fuente: Secretaría Distrital de Salud de Bogotá, D.C. Unidad Administrativa de Bancos de Sangre.

TABLA 6.

Caracterización según género de casos positivos en Bancos de Sangre de Bogotá - I Semestre 2005.

	Total casos	Género		Razón Hombre/Mujer
		Másculino	Femenino	
		Número de casos	Número de casos	
HIV	61	53	8	6.6:1
HBsAg	77	57	20	2.9:1
Hepatitis C	48*	28	20	1.4:1
Chagas	262	142	120	1.2:1
HTLV I-II positivos	32	14	18	0.8:1
HtLV I-II indeterminados	19	5	14	0.4:1
TOTAL	499	299	200	1.5:1

Fuente: Secretaría Distrital de Salud de Bogotá, D.C. Unidad Administrativa de Bancos de Sangre.

*Hepatitis C: 1 caso dudoso.

TABLA 7.
Caracterización según edad de casos positivos en Bancos de Sangre de Bogotá, I Semestre 2005.

Evento	Total casos	Edad en años						Promedio edad
		18 - 25	26 - 30	31 - 40	41 - 50	51 - 60	sin dato	
HIV	61	20	16	12	9	1	3	32,7
HBsAg	77	14	4	18	16	19	6	39
Hepatitis C	48*	6	6	6	17	10	3	40,2
Chagas	262	20	9	67	100	55	11	40,1
HTLV I-II positivos	32	7,0	4,0	7,0	18,0	14,0	1,0	30,1
Htlv I-II indeterminados	19							
Total	499	67	39	110	160	99	24	
Porcentaje		13,4	7,8	22,0	32,1	19,8	4,8	

Fuente: Secretaría Distrital de Salud de Bogotá, D.C. Unidad Administrativa de Bancos de Sangre.
*Hepatitis C: 1 caso dudoso

TABLA 8.
Notificación de reacciones adversas a la donación e investigación de caso en Bancos de Sangre de Bogotá, I Semestre 2005.

Banco de sangre	Inmediata			Tardía			Total RX	Investigación						Total investigaciones realizadas	
	Leve	Moderada	Severa	Leve	Moderada	Severa		Leve		Moderada		Severa		Número	Porcentaje
								Si	No	Si	No	Si	No		
Clínica Country	0	0	0	4	0	0	4		0	0	0	0		0	0,0
Clínica Fundadores	3	0	0	0	0	0	3		0	0	0	0		0	0,0
Clínica de Marly	19	13	0	0	0	0	32	19	0	13	0	0		32	100,0
Clínica Palermo	15	7	2	0	0	0	24		0		0			0	0,0
Clínica Colsanitas S.A. Reina Sofía	3	0	1	0	0	0	4	3	0	0	0	1		4	100,0
Fundación Kalai	33	6	0	0	0	0	39	16		0	0	0		16	41,0
Clínica San Pedro Claver	222	62	15	62	5	7	373		0		0			0	0,0
Hospital Universitario Clínica San Rafael	6	0	0	0	0	0	6	5	0	0	0	0		5	83,3
Clínica Shaio	1	0	0	0	0	0	1	1	0	0	0	0		1	100,0
Cruz Roja Colombiana	227	22	6	0	0	0	255	0	227	22	0	6		28	11,0
Fundación Cardio Infantil - Instituto de Cardiología	50	18	0	0	1	2	71		0		0			0	0,0
Fundación Hematológica Colombia	0	0	0	0	0	0	0	0	0	0	0	0		0	0,0
Fundación Santa Fe de Bogotá	0	0	0	0	0	0	0	0	0	0	0	0		0	0,0
Hospital Central Policía Nacional	21	3	0	9	1	0	34		0		0	0		0	0,0
Fundación Hospital de la Misericordia	3	0	0	25	1	0	29	28	0	1	0	0		29	100,0
Hospital Universitario de la Samaritana	47	5	2	0	0	0	54	36	0	5	0	2		43	79,6
Hospital Militar Central	10	2	1	9	0	0	22	9	10	0	2	1		10	45,5
Hospital Universitario San Ignacio	7	0	0	0	0	0	7			0	0	0		0	0,0
Hospital de San José	53	0	0	0	0	0	53	53	0	0	0	0		53	100,0
Instituto Nacional de Cancerología	16	13	0	0	8	0	37	5	11	0	21	0		5	13,5
Hemocentro Distrital	274	25	6	0	3	0	308	274	0	28	0	6		308	100,0
Total Primer Semestre 2005	1010	176	33	109	19	9	1356	449	248	69	23	16		534	39,4

Fuente: Secretaría Distrital de Salud de Bogotá, D.C. Unidad Administrativa de Bancos de Sangre.

MORTALIDAD

MORTALIDAD DE RESIDENCIA EN BOGOTÁ, SEGÚN DIEZ PRIMERAS CAUSAS.

En este capítulo se presenta información preliminar del año 2003 de la mortalidad, en sus diferentes agrupaciones, diez primeras causas, 66/7 y 105 causas de mortalidad en el Distrito Capital. Esta información dada su condición de preliminar, en su versión definitiva puede sufrir algunas modificaciones.

Mortalidad de Residencia en Bogotá, Según Diez Primeras Causas.

TABLA 1.
Mortalidad de residencia en Bogotá, según diez primeras causas, 2003.

Causa	Total	Porcentaje	Tasa*
1-051 Enfermedades isquémicas del corazón	2.879	11,5	4,2
1-055 Enfermedades cerebrovasculares	2.011	8,0	2,9
1-060 Enfermedades crónicas de las vías respiratorias	1.449	5,8	2,1
1-101 Agresiones (homicidios) y secuelas	1.423	5,7	2,1
1-041 Diabetes mellitus	1.063	4,2	1,5
1-059 Neumonía	790	3,1	1,2
1-013 Tumor maligno del estómago	697	2,8	1,0
1-050 Enfermedades hipertensivas	660	2,6	1,0
1-082 Trastornos respiratorios específicos del período perinatal	418	1,7	0,6
1-102 Eventos de intención no determinada y secuelas	416	1,7	0,6
Resto de causas	13.274	52,9	19,3
Total	25.080	100,0	36,5

FUENTE : Certificado de Defunción DANE según residencia. Décima revisión 105 causas. Datos preliminares.
TASA * 10.000 Habitantes.

TABLA 2.
Mortalidad de residencia en Bogotá, según diez primeras causas, en menores de 1 año, 2003.

Causa	Total	Porcentaje	Tasa*
1-082 Trastornos respiratorios específicos del período perinatal	417	24,4	30,4
1-087 Malformaciones congénitas del sistema circulatorio	215	12,6	15,7
1-088 Malformaciones, deformidades y anomalías congénitas	173	10,1	12,6
1-059 Neumonía	114	6,7	8,3
1-084 Infecciones específicas del período perinatal	110	6,4	8,0
1-085 Enterocolitis necrotizante del feto y del recién nacido	60	3,5	4,4
1-080 Feto o recién nacido afectados por complicaciones obstétricas y traumatismo del nacimiento	56	3,3	4,1
1-083 Trastornos hemorrágicos y hematológicos del feto y del recién nacido	42	2,5	3,1
1-081 Retardo del crecimiento fetal, desnutrición fetal, gestación corta y bajo peso al nacer	32	1,9	2,3
1-001 Enfermedades infecciosas intestinales	31	1,8	2,3
Resto de causas	459	26,9	33,5
Total	1.709	100,0	124,8

FUENTE : Certificado de Defunción DANE, según residencia. Décima revisión 105 causas. Datos preliminares.
TASA * 10.000 Habitantes.

TABLA 3.
Mortalidad de residencia en Bogotá, según diez primeras causas, de 1 a 4 años, 2003.

Causa	Total	Porcentaje	Tasa*
1-059 Neumonía	27	10,7	0,5
1-087 Malformaciones congénitas del sistema circulatorio	23	9,1	0,4
1-088 Malformaciones, deformidades y anomalías congénitas	14	5,6	0,3
1-102 Eventos de intención no determinada y secuelas	13	5,2	0,2
1-035 Leucemia	10	4,0	0,2
1-001 Enfermedades infecciosas intestinales	8	3,2	0,2
1-037 Tumores: in situ, benignos y de comportamiento incierto o desconocido	8	3,2	0,2
1-096 Accidentes que obstruyen la respiración	8	3,2	0,2
1-045 Meningitis y otras enfermedades inflamatorias del sistema nervioso central	6	2,4	0,1
1-101 Agresiones (homicidios) y secuelas	6	2,4	0,1
Resto de causas	129	51,2	2,5
Total	252	100,0	4,8

FUENTE : Certificado de Defunción DANE, según residencia. Décima revisión 105 causas. Datos preliminares.
TASA * 10.000 Habitantes.

TABLA 4.
Mortalidad de residencia en Bogotá, según diez primeras causas, de 5 a 14 años, 2003.

Causa	Total	Porcentaje	Tasa*
1-035 Leucemia	30	9,8	0,2
1-091 Otros accidentes de transporte terrestre	21	6,9	0,2
1-101 Agresiones (homicidios) y secuelas	21	6,9	0,2
1-031 Tumor maligno del encéfalo, del ojo y de otras partes del sistema nervioso central	18	5,9	0,1
1-059 Neumonía	18	5,9	0,1
1-090 Accidentes de transporte de motor	14	4,6	0,1
1-087 Malformaciones congénitas del sistema circulatorio	12	3,9	0,1
1-100 Lesiones autoinflingidas intencionalmente (suicidios) y secuelas	9	3,0	0,1
1-045 Meningitis y otras enfermedades inflamatorias del sistema nervioso central	8	2,6	0,1
1-055 Enfermedades cerebrovasculares	8	2,6	0,1
Resto de causas	146	47,9	1,2
Total	305	100,00	2,5

FUENTE : Certificado de Defunción DANE, según residencia. Décima revisión 105 causas. Datos preliminares.
TASA * 10.000 Habitantes.

TABLA 5.
Mortalidad de residencia en Bogotá, según diez primeras causas, de 15 a 44 años, 2003.

Causa	Total	Porcentaje	Tasa*
1-101 Agresiones (homicidios) y secuelas	1.179	28,9	3,3
1-009 Enfermedad por VIH (SIDA)	266	6,5	0,7
1-102 Eventos de intención no determinada y secuelas	233	5,7	0,7
1-090 Accidentes de transporte de motor	178	4,4	0,5
1-100 Lesiones autoinflingidas intencionalmente (suicidios) y secuelas	160	3,9	0,4
1-091 Otros accidentes de transporte terrestre	135	3,3	0,4
1-035 Leucemia	102	2,5	0,3
1-055 Enfermedades cerebrovasculares	92	2,3	0,3
1-013 Tumor maligno del estómago	91	2,2	0,3
1-078 Embarazo, parto y puerperio	68	1,7	0,2
Resto de causas	1.580	38,7	4,4
Total	4.084	100,00	11,5

FUENTE : Certificado de Defunción DANE, según residencia. Décima revisión 105 causas. Datos preliminares.
TASA * 10.000 Habitantes.

TABLA 6.
Mortalidad de residencia en Bogotá, según diez primeras causas, de 45 a 59 años, 2003.

Causa	Total	Porcentaje	Tasa*
1-051 Enfermedades isquémicas del corazón	352	10,4	3,8
1-055 Enfermedades cerebrovasculares	272	8,1	2,9
1-101 Agresiones (homicidios) y secuelas	164	4,9	1,8
1-041 Diabetes mellitus	157	4,7	1,7
1-024 Tumor maligno de la mama de la mujer	146	4,3	1,6
1-013 Tumor maligno del estómago	129	3,8	1,4
1-009 Enfermedad por VIH (SIDA)	90	2,7	1,0
1-025 Tumor maligno del cuello del útero	81	2,4	0,9
1-014 Tumor maligno del colon, de la unión rectosigmoidea, recto y ano	78	2,3	0,8
1-020 Tumor maligno de la tráquea, los bronquios y el pulmón	77	2,3	0,8
Resto de causas	1.830	54,2	19,5
Total	3.376	100,0	36,0

FUENTE : Certificado de Defunción DANE, según residencia. Décima revisión 105 causas. Datos preliminares.
TASA * 10.000 Habitantes.

TABLA 7.
Mortalidad de residencia en Bogotá, según diez primeras causas, de 60 y más años, 2003.

Causa	Total	Porcentaje	Tasa*
1-051 Enfermedades isquémicas del corazón	2.458	16,0	52,6
1-055 Enfermedades cerebrovasculares	1.631	10,6	34,9
1-060 Enfermedades crónicas de las vías respiratorias	1.363	8,9	29,1
1-041 Diabetes mellitus	871	5,7	18,6
1-050 Enfermedades hipertensivas	594	3,9	12,7
1-059 Neumonía	512	3,3	10,9
1-013 Tumor maligno del estómago	477	3,1	10,2
1-028 Tumor maligno de la próstata	319	2,1	6,8
1-020 Tumor maligno de la tráquea, los bronquios y el pulmón	291	1,9	6,2
1-014 Tumor maligno del colon, de la unión rectosigmoidea, recto y ano	290	1,9	6,2
Resto de causas	6.548	42,6	140,0
Total	15.354	100,00	328,3

FUENTE : Certificado de Defunción DANE, según residencia. Décima revisión 105 causas. Datos preliminares.
TASA * 10.000 Habitantes.

Diez primeras causas de mortalidad por Localidades.

Localidad de Usaquén

TABLA 1.
Mortalidad de residencia en Bogotá, según diez primeras causas, en la Localidad de Usaquén, 2003.

Causa	Total	Porcentaje	Tasa*
1-051 Enfermedades isquémicas del corazón	197	13,4	4,4
1-055 Enfermedades cerebrovasculares	112	7,6	2,5
1-060 Enfermedades crónicas de las vías respiratorias	73	5,0	1,6
1-041 Diabetes mellitus	58	3,9	1,3
1-059 Neumonía	54	3,7	1,2
1-101 Agresiones (homicidios) y secuelas	44	3,0	1,0
1-013 Tumor maligno del estómago	42	2,9	0,9
1-020 Tumor maligno de la tráquea, los bronquios y el pulmón	34	2,3	0,8
1-014 Tumor maligno del colon, de la unión rectosigmoidea, recto y ano	31	2,1	0,7
1-050 Enfermedades hipertensivas	31	2,1	0,7
Resto de causas	797	54,1	17,7
Total	1.473	100,0	32,8

FUENTE : Certificado de Defunción DANE, según residencia. Décima revisión 105 causas. Datos preliminares.
TASA * 10.000 Habitantes.

TABLA 2.
Mortalidad de residencia en Bogotá, según diez primeras causas, en menores de 1 año, en la Localidad de Usaquén, 2003.

Causa	Total	Porcentaje	Tasa*
1-082 Trastornos respiratorios específicos del período perinatal	13	15,7	15,1
1-088 Malformaciones, deformidades y anomalías congénitas	12	14,5	13,9
1-059 Neumonía	7	8,4	8,1
1-087 Malformaciones congénitas del sistema circulatorio	7	8,4	8,1
1-080 Feto y/o recién nacido afectados por complicaciones obstétricas y traumatismo del nacimiento	5	6,0	5,8
1-084 Infecciones específicas del período perinatal	4	4,8	4,6
1-004 Ciertas enfermedades inmunoprevenibles	2	2,4	2,3
1-081 Retardo del crecimiento fetal, desnutrición fetal, gestación corta y bajo peso al nacer	2	2,4	2,3
1-083 Trastornos hemorrágicos y hematológicos del feto y del recién nacido	2	2,4	2,3
1-001 Enfermedades infecciosas intestinales	1	1,2	1,2
Resto de causas	28	33,7	32,4
Total	83	100,0	96,1

FUENTE : Certificado de Defunción DANE, según residencia. Décima revisión 105 causas. Datos preliminares.
TASA * 10.000 Habitantes.

TABLA 3.

Mortalidad de residencia en Bogotá, según diez primeras causas, de 1 a 4 años, en la Localidad de Usaquén, 2003.

Causa	Total	Porcentaje	Tasa*
1-045 Meningitis y otras enfermedades inflamatorias del sistema nervioso central	2	11,1	0,6
1-087 Malformaciones congénitas del sistema circulatorio	2	11,1	0,6
1-088 Malformaciones, deformidades y anomalías congénitas	2	11,1	0,6
1-001 Enfermedades infecciosas intestinales	1	5,6	0,3
1-005 Septicemia, excepto neonatal	1	5,6	0,3
1-037 Tumores: in situ, benignos y de comportamiento incierto o desconocido	1	5,6	0,3
1-054 Insuficiencia cardíaca	1	5,6	0,3
1-059 Neumonía	1	5,6	0,3
1-096 Accidentes que obstruyen la respiración	1	5,6	0,3
1-101 Agresiones (homicidios) y secuelas	1	5,6	0,3
Resto de causas	5	27,8	1,5
Total	18	100,0	5,3

FUENTE : Certificado de Defunción DANE, según residencia. Décima revisión 105 causas. Datos preliminares.
TASA * 10.000 Habitantes.

TABLA 4.

Mortalidad de residencia en Bogotá, según diez primeras causas, de 5 a 14 años, en la Localidad de Usaquén, 2003.

Causa	Total	Porcentaje	Tasa*
1-035 Leucemia	3	23,1	0,4
1-091 Otros accidentes de transporte terrestre	2	15,4	0,3
1-101 Agresiones (homicidios) y secuelas	2	15,4	0,3
1-045 Meningitis y otras enfermedades inflamatorias del sistema nervioso central	1	7,7	0,1
1-046 Epilepsia y otros trastornos episódicos y paroxísticos	1	7,7	0,1
1-087 Malformaciones congénitas del sistema circulatorio	1	7,7	0,1
1-100 Lesiones autoinflingidas intencionalmente (suicidios) y secuelas	1	7,7	0,1
Resto de causas	2	15,4	0,3
Total	13	100,00	1,6

FUENTE : Certificado de Defunción DANE, según residencia. Décima revisión 105 causas. Datos preliminares.
TASA * 10.000 Habitantes.

TABLA 5.

Mortalidad de residencia en Bogotá, según diez primeras causas, de 15 a 44 años, en la Localidad de Usaquén, 2003.

Causa	Total	Porcentaje	Tasa*
1-101 Agresiones (homicidios) y secuelas	35	19,6	1,6
1-100 Lesiones autoinflingidas intencionalmente (suicidios) y secuelas	13	7,3	0,6
1-035 Leucemia	9	5,0	0,4
1-090 Accidentes de transporte de motor	9	5,0	0,4
1-009 Enfermedad por VIH (SIDA)	8	4,5	0,4
1-031 Tumor maligno del encéfalo, del ojo y de otras partes del sistema nervioso central	5	2,8	0,2
1-059 Neumonía	5	2,8	0,2
1-074 Insuficiencia renal	5	2,8	0,2
1-078 Embarazo, parto y puerperio	5	2,8	0,2
1-024 Tumor maligno de la mama de la mujer	4	2,2	0,2
Resto de causas	81	45,3	3,7
Total	179	100,00	8,1

FUENTE : Certificado de Defunción DANE, según residencia. Décima revisión 105 causas. Datos preliminares.
TASA * 10.000 Habitantes.

TABLA 6.

Mortalidad de residencia en Bogotá, según diez primeras causas, de 45 a 59 años, en la Localidad de Usaqué, 2003.

Causa	Total	Porcentaje	Tasa*
1-051 Enfermedades isquémicas del corazón	17	10,4	2,4
1-055 Enfermedades cerebrovasculares	11	6,7	1,6
1-013 Tumor maligno del estómago	7	4,3	1,0
1-041 Diabetes mellitus	7	4,3	1,0
1-014 Tumor maligno del colon, de la unión rectosigmoidea, recto y ano	6	3,7	0,9
1-020 Tumor maligno de la tráquea, los bronquios y el pulmón	6	3,7	0,9
1-024 Tumor maligno de la mama de la mujer	6	3,7	0,9
1-101 Agresiones (homicidios) y secuelas	5	3,0	0,7
1-017 Tumor maligno del páncreas	4	2,4	0,6
1-035 Leucemia	4	2,4	0,6
Resto de causas	91	55,5	12,9
Total	164	100,0	23,2

FUENTE : Certificado de Defunción DANE, según residencia. Décima revisión 105 causas. Datos preliminares.
TASA * 10.000 Habitantes.

TABLA 7.

Mortalidad de residencia en Bogotá, según diez primeras causas, de 60 y más años, en la Localidad de Usaqué, 2003.

Causa	Total	Porcentaje	Tasa*
1-051 Enfermedades isquémicas del corazón	178	17,5	52,1
1-055 Enfermedades cerebrovasculares	97	9,5	28,4
1-060 Enfermedades crónicas de las vías respiratorias	69	6,8	20,2
1-041 Diabetes mellitus	50	4,9	14,6
1-059 Neumonía	40	3,9	11,7
1-013 Tumor maligno del estómago	32	3,1	9,4
1-050 Enfermedades hipertensivas	30	3,0	8,8
1-020 Tumor maligno de la tráquea, los bronquios y el pulmón	28	2,8	8,2
1-028 Tumor maligno de la próstata	26	2,6	7,6
1-014 Tumor maligno del colon, de la unión rectosigmoidea, recto y ano	23	2,3	6,7
Resto de causas	443	43,6	129,7
Total	1.016	100,00	297,6

FUENTE : Certificado de Defunción DANE, según residencia. Décima revisión 105 causas. Datos preliminares.
TASA * 10.000 Habitantes.

Localidad de Chapinero

TABLA 1.

Mortalidad de residencia en Bogotá, según diez primeras causas, en la Localidad de Chapinero, 2003.

Causa	Total	Porcentaje	Tasa*
1-051 Enfermedades isquémicas del corazón	83	13,6	6,7
1-055 Enfermedades cerebrovasculares	43	7,0	3,5
1-060 Enfermedades crónicas de las vías respiratorias	38	6,2	3,1
1-059 Neumonía	24	3,9	2,0
1-041 Diabetes mellitus	17	2,8	1,4
1-101 Agresiones (homicidios) y secuelas	17	2,8	1,4
1-014 Tumor maligno del colon, de la unión rectosigmoidea, recto y ano	14	2,3	1,1
1-020 Tumor maligno de la tráquea, los bronquios y el pulmón	14	2,3	1,1
1-024 Tumor maligno de la mama de la mujer	13	2,1	1,1
1-035 Leucemia	13	2,1	1,1
Resto de causas	336	54,9	27,3
Total	612	100,0	49,8

FUENTE : Certificado de Defunción DANE, según residencia. Décima revisión 105 causas. Datos preliminares.
TASA * 10.000 Habitantes.

TABLA 2.

Mortalidad de residencia en Bogotá, según diez primeras causas, en menores de 1 año, en la Localidad de Chapinero, 2003.

Causa	Total	Porcentaje	Tasa*
1-082 Trastornos respiratorios específicos del período perinatal	6	26,1	41,9
1-083 Trastornos hemorrágicos y hematológicos del feto y del recién nacido	4	17,4	27,9
1-087 Malformaciones congénitas del sistema circulatorio	3	13,0	20,9
1-085 Enterocolitis necrotizante del feto y del recién nacido	2	8,7	14,0
1-059 Neumonía	1	4,3	7,0
1-079 Feto o recién nacido afectados por ciertas afecciones maternas	1	4,3	7,0
1-080 Feto y/o recién nacido, afectados por complicaciones obstétricas y traumatismo del nacimiento	1	4,3	7,0
1-084 Infecciones específicas del período perinatal	1	4,3	7,0
Resto de causas	4	17,4	27,9
Total	23	100,0	160,6

FUENTE : Certificado de Defunción DANE, según residencia. Décima revisión 105 causas. Datos preliminares.
TASA * 10.000 Habitantes.

TABLA 3.

Mortalidad de residencia en Bogotá, según diez primeras causas, de 1 a 4 años, en la Localidad de Chapinero, 2003.

Causa	Total	Porcentaje	Tasa*
1-005 Septicemia, excepto neonatal	1	50,0	1,6
Resto de causas	1	50,0	1,6
Total	2	100,0	3,2

FUENTE : Certificado de Defunción DANE, según residencia. Décima revisión 105 causas. Datos preliminares.
TASA * 10.000 Habitantes.

TABLA 4.

Mortalidad de residencia en Bogotá, según diez primeras causas, de 5 a 14 años, en la Localidad de Chapinero, 2003.

Causa	Total	Porcentaje	Tasa*
1-031 Tumor maligno del encéfalo, del ojo y de otras partes del sistema nervioso central	1	16,7	0,7
1-035 Leucemia	1	16,7	0,7
1-037 Tumores: in situ, benignos y de comportamiento incierto o desconocido	1	16,7	0,7
1-060 Enfermedades crónicas de las vías respiratorias	1	16,7	0,7
1-065 Enfermedades del apéndice, hernia y obstrucción intestinal	1	16,7	0,7
Resto de causas	1	16,7	0,7
Total	6	100,0	4,1

FUENTE : Certificado de Defunción DANE, según residencia. Décima revisión 105 causas. Datos preliminares.
TASA * 10.000 Habitantes.

TABLA 5.

Mortalidad de residencia en Bogotá, según diez primeras causas, de 15 a 44 años, en la Localidad de Chapinero, 2003.

Causa	Total	Porcentaje	Tasa*
1-101 Agresiones (homicidios) y secuelas	12	23,5	1,7
1-009 Enfermedad por VIH (SIDA)	8	15,7	1,2
1-055 Enfermedades cerebrovasculares	5	9,8	0,7
1-102 Eventos de intención no determinada y secuelas	4	7,8	0,6
1-037 Tumores: in situ, benignos y de comportamiento incierto o desconocido	3	5,9	0,4
1-090 Accidentes de transporte de motor	3	5,9	0,4
1-013 Tumor maligno del estómago	1	2,0	0,1
1-022 Tumor maligno de los huesos y de los cartílagos articulares	1	2,0	0,1
1-035 Leucemia	1	2,0	0,1
1-046 Epilepsia y otros trastornos episódicos y paroxísticos	1	2,0	0,1
Resto de causas	12	23,5	1,7
Total	51	100,00	7,4

FUENTE : Certificado de Defunción DANE, según residencia. Décima revisión 105 causas. Datos preliminares.
TASA * 10.000 Habitantes.

TABLA 6.

Mortalidad de residencia en Bogotá, según diez primeras causas, de 45 a 59 años, en la Localidad de Chapinero, 2003.

Causa	Total	Porcentaje	Tasa*
1-051 Enfermedades isquémicas del corazón	5	9,1	2,8
1-024 Tumor maligno de la mama de la mujer	4	7,3	2,3
1-009 Enfermedad por VIH (SIDA)	3	5,5	1,7
1-013 Tumor maligno del estómago	3	5,5	1,7
1-014 Tumor maligno del colon, de la unión rectosigmoidea, recto y ano	3	5,5	1,7
1-101 Agresiones (homicidios) y secuelas	3	5,5	1,7
1-015 Tumor maligno del hígado	2	3,6	1,1
1-020 Tumor maligno de la tráquea, los bronquios y el pulmón	2	3,6	1,1
1-037 Tumores: in situ, benignos y de comportamiento incierto o desconocido	2	3,6	1,1
1-041 Diabetes mellitus	2	3,6	1,1
Resto de causas	26	47,3	14,8
Total	55	100,0	31,3

FUENTE : Certificado de Defunción DANE, según residencia. Décima revisión 105 causas. Datos preliminares.
TASA * 10.000 Habitantes.

TABLA 7.

Mortalidad de residencia en Bogotá, según diez primeras causas, de 60 y más años, en la Localidad de Chapinero, 2003.

Causa	Total	Porcentaje	Tasa*
1-051 Enfermedades isquémicas del corazón	77	16,2	55,3
1-055 Enfermedades cerebrovasculares	36	7,6	25,8
1-060 Enfermedades crónicas de las vías respiratorias	36	7,6	25,8
1-059 Neumonía	22	4,6	15,8
1-041 Diabetes mellitus	15	3,2	10,8
1-020 Tumor maligno de la tráquea, los bronquios y el pulmón	12	2,5	8,6
1-028 Tumor maligno de la próstata	12	2,5	8,6
1-014 Tumor maligno del colon, de la unión rectosigmoidea, recto y ano	11	2,3	7,9
1-035 Leucemia	11	2,3	7,9
1-058 Enfermedades de los vasos sanguíneos y otras enfermedades del sistema circulatorio	10	2,1	7,2
Resto de causas	233	49,1	167,2
Total	475	100,00	340,9

FUENTE : Certificado de Defunción DANE, según residencia. Décima revisión 105 causas. Datos preliminares.
TASA * 10.000 Habitantes.

Localidad de Santa Fe

TABLA 1.

Mortalidad de residencia en Bogotá, según diez primeras causas, en la Localidad de Santa Fe, 2003.

Causa	Total	Porcentaje	Tasa*
1-051 Enfermedades isquémicas del corazón	76	11,0	7,1
1-055 Enfermedades cerebrovasculares	62	8,9	5,8
1-101 Agresiones (homicidios) y secuelas	57	8,2	5,3
1-060 Enfermedades crónicas de las vías respiratorias	39	5,6	3,6
1-059 Neumonía	26	3,7	2,4
1-041 Diabetes mellitus	24	3,5	2,2
1-050 Enfermedades hipertensivas	17	2,4	1,6
1-009 Enfermedad por VIH (SIDA)	16	2,3	1,5
1-014 Tumor maligno del colon, de la unión rectosigmoidea, recto y ano	16	2,3	1,5
1-102 Eventos de intención no determinada y secuelas	16	2,3	1,5
Resto de causas	345	49,7	32,2
Total	694	100,0	64,8

FUENTE : Certificado de Defunción DANE, según residencia. Décima revisión 105 causas. Datos preliminares.
TASA * 10.000 Habitantes.

TABLA 2.

Mortalidad de residencia en Bogotá, según diez primeras causas, en menores de 1 año, en la Localidad de Santa Fe, 2003.

Causa	Total	Porcentaje	Tasa*
1-087 Malformaciones congénitas del sistema circulatorio	5	15,2	27,4
1-059 Neumonía	4	12,1	21,9
1-082 Trastornos respiratorios específicos del período perinatal	4	12,1	21,9
1-088 Malformaciones, deformidades y anomalías congénitas	4	12,1	21,9
1-084 Infecciones específicas del período perinatal	2	6,1	11,0
1-042 Deficiencias nutricionales	1	3,0	5,5
1-045 Meningitis y otras enfermedades inflamatorias del sistema nervioso central	1	3,0	5,5
1-060 Enfermedades crónicas de las vías respiratorias	1	3,0	5,5
1-071 Enfermedades de la piel y del tejido celular subcutáneo	1	3,0	5,5
1-080 Feto y/o recién nacido afectados por complicaciones obstétricas y traumatismo del nacimiento	1	3,0	5,5
Resto de causas	9	27,3	49,3
Total	33	100,0	180,9

FUENTE : Certificado de Defunción DANE, según residencia. Décima revisión 105 causas. Datos preliminares.
TASA * 10.000 Habitantes.

TABLA 3.

Mortalidad de residencia en Bogotá, según diez primeras causas, de 1 a 4 años, en la Localidad de Santa Fe, 2003.

Causa	Total	Porcentaje	Tasa*
1-001 Enfermedades infecciosas intestinales	2	25,0	2,2
1-102 Eventos de intención no determinada y secuelas	2	25,0	2,2
1-087 Malformaciones congénitas del sistema circulatorio	1	12,5	1,1
Resto de causas	3	37,5	3,3
Total	8	100,0	8,9

FUENTE : Certificado de Defunción DANE, según residencia. Décima revisión 105 causas. Datos preliminares.
TASA * 10.000 Habitantes.

TABLA 4.

Mortalidad de residencia en Bogotá, según diez primeras causas, de 5 a 14 años, en la Localidad de Santa Fe, 2003.

Causa	Total	Porcentaje	Tasa*
1-032 Tumor maligno de la tiroides y de otras glándulas endocrinas	1	25,0	0,5
1-059 Neumonía	1	25,0	0,5
Resto de causas	2	50,0	0,9
Total	4	100,00	1,9

FUENTE : Certificado de Defunción DANE, según residencia. Décima revisión 105 causas. Datos preliminares.
TASA * 10.000 Habitantes.

TABLA 5.

Mortalidad de residencia en Bogotá, según diez primeras causas, de 15 a 44 años, en la Localidad de Santa Fe, 2003.

Causa	Total	Porcentaje	Tasa*
1-101 Agresiones (homicidios) y secuelas	46	31,9	8,4
1-100 Lesiones autoinflingidas intencionalmente (suicidios) y secuelas	10	6,9	1,8
1-009 Enfermedad por VIH (SIDA)	9	6,3	1,6
1-102 Eventos de intención no determinada y secuelas	9	6,3	1,6
1-072 Enfermedades del sistema osteomuscular y del tejido conjuntivo	5	3,5	0,9
1-055 Enfermedades cerebrovasculares	4	2,8	0,7
1-025 Tumor maligno del cuello del útero	3	2,1	0,5
1-051 Enfermedades isquémicas del corazón	3	2,1	0,5
1-078 Embarazo, parto y puerperio	3	2,1	0,5
1-090 Accidentes de transporte de motor	3	2,1	0,5
Resto de causas	49	34,0	9,0
Total	144	100,00	26,4

FUENTE : Certificado de Defunción DANE, según residencia. Décima revisión 105 causas. Datos preliminares.
TASA * 10.000 Habitantes.

TABLA 6.

Mortalidad de residencia en Bogotá, según diez primeras causas, de 45 a 59 años, en la Localidad de Santa Fe, 2003.

Causa	Total	Porcentaje	Tasa*
1-051 Enfermedades isquémicas del corazón	12	11,3	10,2
1-055 Enfermedades cerebrovasculares	9	8,5	7,7
1-101 Agresiones (homicidios) y secuelas	9	8,5	7,7
1-009 Enfermedad por VIH (SIDA)	6	5,7	5,1
1-025 Tumor maligno del cuello del útero	6	5,7	5,1
1-041 Diabetes mellitus	5	4,7	4,3
1-102 Eventos de intención no determinada y secuelas	3	2,8	2,6
1-014 Tumor maligno del colon, de la unión rectosigmoidea, recto y ano	2	1,9	1,7
1-050 Enfermedades hipertensivas	2	1,9	1,7
1-057 Aneurisma aórtico	2	1,9	1,7
Resto de causas	50	47,2	42,5
Total	106	100,0	90,2

FUENTE : Certificado de Defunción DANE, según residencia. Décima revisión 105 causas. Datos preliminares.
TASA * 10.000 Habitantes.

TABLA 7.

Mortalidad de residencia en Bogotá, según diez primeras causas, de 60 y más años, en la Localidad de Santa Fe, 2003.

Causa	Total	Porcentaje	Tasa*
1-051 Enfermedades isquémicas del corazón	61	15,3	74,3
1-055 Enfermedades cerebrovasculares	49	12,3	59,7
1-060 Enfermedades crónicas de las vías respiratorias	36	9,0	43,8
1-041 Diabetes mellitus	19	4,8	23,1
1-059 Neumonía	18	4,5	21,9
1-050 Enfermedades hipertensivas	15	3,8	18,3
1-014 Tumor maligno del colon, de la unión rectosigmoidea, recto y ano	12	3,0	14,6
1-013 Tumor maligno del estómago	10	2,5	12,2
1-020 Tumor maligno de la tráquea, los bronquios y el pulmón	9	2,3	11,0
1-028 Tumor maligno de la próstata	8	2,0	9,7
Resto de causas	162	40,6	197,2
Total	399	100,00	485,8

FUENTE : Certificado de Defunción DANE, según residencia. Décima revisión 105 causas. Datos preliminares.
TASA * 10.000 Habitantes.

Localidad de San Cristóbal

TABLA 1.

Mortalidad de residencia en Bogotá, según diez primeras causas, en la Localidad de San Cristóbal, 2003.

Causa	Total	Porcentaje	Tasa*
1-051 Enfermedades isquémicas del corazón	178	10,8	3,9
1-055 Enfermedades cerebrovasculares	115	7,0	2,5
1-060 Enfermedades crónicas de las vías respiratorias	112	6,8	2,4
1-101 Agresiones (homicidios) y secuelas	89	5,4	1,9
1-041 Diabetes mellitus	73	4,4	1,6
1-013 Tumor maligno del estómago	43	2,6	0,9
1-050 Enfermedades hipertensivas	43	2,6	0,9
1-059 Neumonía	43	2,6	0,9
1-009 Enfermedad por VIH (SIDA)	39	2,4	0,8
1-082 Trastornos respiratorios específicos del período perinatal	34	2,1	0,7
Resto de causas	879	53,3	19,1
Total	1648	100,0	35,8

FUENTE : Certificado de Defunción DANE, según residencia. Décima revisión 105 causas. Datos preliminares.
TASA * 10.000 Habitantes.

TABLA 2.

Mortalidad de residencia en Bogotá, según diez primeras causas, en menores de 1 año, en la Localidad de San Cristóbal, 2003.

Causa	Total	Porcentaje	Tasa*
1-082 Trastornos respiratorios específicos del período perinatal	34	26,2	37,4
1-087 Malformaciones congénitas del sistema circulatorio	12	9,2	13,2
1-088 Malformaciones, deformidades y anomalías congénitas	9	6,9	9,9
1-059 Neumonía	8	6,2	8,8
1-080 Feto o recién nacido afectados por complicaciones obstétricas y traumatismo del nacimiento	8	6,2	8,8
1-083 Trastornos hemorrágicos y hematológicos del feto y del recién nacido	7	5,4	7,7
1-084 Infecciones específicas del período perinatal	7	5,4	7,7
1-085 Enterocolitis necrotizante del feto y del recién nacido	7	5,4	7,7
1-001 Enfermedades infecciosas intestinales	6	4,6	6,6
1-081 Retardo del crecimiento fetal, desnutrición fetal, gestación corta y bajo peso al nacer	3	2,3	3,3
Resto de causas	29	22,3	31,9
Total	130	100,0	143,0

FUENTE : Certificado de Defunción DANE, según residencia. Décima revisión 105 causas. Datos preliminares.
TASA * 10.000 Habitantes.

TABLA 3.

Mortalidad de residencia en Bogotá, según diez primeras causas, de 1 a 4 años, en la Localidad de San Cristóbal, 2003.

Causa	Total	Porcentaje	Tasa*
1-087 Malformaciones congénitas del sistema circulatorio	3	11,1	0,8
1-059 Neumonía	2	7,4	0,5
1-091 Otros accidentes de transporte terrestre	2	7,4	0,5
1-102 Eventos de intención no determinada y secuelas	2	7,4	0,5
1-031 Tumor maligno del encéfalo, del ojo y de otras partes del sistema nervioso central	1	3,7	0,3
1-042 Deficiencias nutricionales	1	3,7	0,3
1-045 Meningitis y otras enfermedades inflamatorias del sistema nervioso central	1	3,7	0,3
1-065 Enfermedades del apéndice, hernia y obstrucción intestinal	1	3,7	0,3
1-069 Enfermedades del peritoneo y todas las demás enfermedades del sistema digestivo	1	3,7	0,3
1-088 Malformaciones, deformidades y anomalías congénitas	1	3,7	0,3
Resto de causas	12	44,4	3,1
Total	27	100,0	6,9

FUENTE : Certificado de Defunción DANE, según residencia. Décima revisión 105 causas. Datos preliminares.
TASA * 10.000 Habitantes.

TABLA 4.

Mortalidad de residencia en Bogotá, según diez primeras causas, de 5 a 14 años, en la Localidad de San Cristóbal, 2003.

Causa	Total	Porcentaje	Tasa*
1-031 Tumor maligno del encéfalo, del ojo y de otras partes del sistema nervioso central	3	15,8	0,3
1-035 Leucemia	3	15,8	0,3
1-087 Malformaciones congénitas del sistema circulatorio	2	10,5	0,2
1-008 Hepatitis viral y secuelas	1	5,3	0,1
1-037 Tumores: in situ, benignos y de comportamiento incierto o desconocido	1	5,3	0,1
1-059 Neumonía	1	5,3	0,1
1-065 Enfermedades del apéndice, hernia y obstrucción intestinal	1	5,3	0,1
1-072 Enfermedades del sistema osteomuscular y del tejido conjuntivo	1	5,3	0,1
1-074 Insuficiencia renal	1	5,3	0,1
1-090 Accidentes de transporte de motor	1	5,3	0,1
Resto de causas	4	21,1	0,4
Total	19	100,00	1,8

FUENTE : Certificado de Defunción DANE, según residencia. Décima revisión 105 causas. Datos preliminares.
TASA * 10.000 Habitantes.

TABLA 5.

Mortalidad de residencia en Bogotá, según diez primeras causas, de 15 a 44 años, en la Localidad de San Cristóbal, 2003.

Causa	Total	Porcentaje	Tasa*
1-101 Agresiones (homicidios) y secuelas	74	26,1	3,5
1-009 Enfermedad por VIH (SIDA)	19	6,7	0,9
1-089 Signos, síntomas y afecciones mal definidas	18	6,3	0,8
1-090 Accidentes de transporte de motor	11	3,9	0,5
1-100 Lesiones autoinflingidas intencionalmente (suicidios) y secuelas	11	3,9	0,5
1-102 Eventos de intención no determinada y secuelas	10	3,5	0,5
1-093 Caídas	9	3,2	0,4
1-014 Tumor maligno del colon, de la unión rectosigmoidea, recto y ano	8	2,8	0,4
1-035 Leucemia	8	2,8	0,4
1-091 Otros accidentes de transporte terrestre	8	2,8	0,4
Resto de causas	108	38,0	5,1
Total	284	100,00	13,3

FUENTE : Certificado de Defunción DANE, según residencia. Décima revisión 105 causas. Datos preliminares.
TASA * 10.000 Habitantes.

TABLA 6.

Mortalidad de residencia en Bogotá, según diez primeras causas, de 45 a 59 años, en la Localidad de San Cristóbal, 2003.

Causa	Total	Porcentaje	Tasa*
1-051 Enfermedades isquémicas del corazón	28	11,9	4,4
1-055 Enfermedades cerebrovasculares	19	8,1	3,0
1-041 Diabetes mellitus	16	6,8	2,5
1-009 Enfermedad por VIH (SIDA)	15	6,4	2,3
1-024 Tumor maligno de la mama de la mujer	12	5,1	1,9
1-101 Agresiones (homicidios) y secuelas	10	4,2	1,6
1-013 Tumor maligno del estómago	9	3,8	1,4
1-020 Tumor maligno de la tráquea, los bronquios y el pulmón	7	3,0	1,1
1-059 Neumonía	6	2,5	0,9
1-090 Accidentes de transporte de motor	6	2,5	0,9
Resto de causas	108	45,8	16,9
Total	236	100,0	36,9

FUENTE : Certificado de Defunción DANE, según residencia. Décima revisión 105 causas. Datos preliminares.
TASA * 10.000 Habitantes.

TABLA 7.

Mortalidad de residencia en Bogotá, según diez primeras causas, de 60 y más años, en la Localidad de San Cristóbal, 2003.

Causa	Total	Porcentaje	Tasa*
1-051 Enfermedades isquémicas del corazón	143	15,0	44,9
1-060 Enfermedades crónicas de las vías respiratorias	105	11,0	33,0
1-055 Enfermedades cerebrovasculares	90	9,5	28,3
1-041 Diabetes mellitus	56	5,9	17,6
1-050 Enfermedades hipertensivas	37	3,9	11,6
1-013 Tumor maligno del estómago	28	2,9	8,8
1-059 Neumonía	25	2,6	7,9
1-054 Insuficiencia cardíaca	22	2,3	6,9
1-066 Enfermedades del hígado	22	2,3	6,9
1-068 Enteritis, colitis no infecciosa y otras enfermedades de los intestinos	20	2,1	6,3
Resto de causas	404	42,4	126,9
Total	952	100,00	299,1

FUENTE : Certificado de Defunción DANE, según residencia. Décima revisión 105 causas. Datos preliminares.
TASA * 10.000 Habitantes.

Localidad de Usme

TABLA 1.

Mortalidad de residencia en Bogotá, según diez primeras causas, en la Localidad de Usme, 2003.

Causa	Total	Porcentaje	Tasa*
1-051 Enfermedades isquémicas del corazón	97	11,4	3,6
1-101 Agresiones (homicidios) y secuelas	64	7,5	2,4
1-055 Enfermedades cerebrovasculares	63	7,4	2,4
1-060 Enfermedades crónicas de las vías respiratorias	35	4,1	1,3
1-041 Diabetes mellitus	29	3,4	1,1
1-059 Neumonía	26	3,1	1,0
1-050 Enfermedades hipertensivas	25	2,9	0,9
1-013 Tumor maligno del estómago	24	2,8	0,9
1-082 Trastornos respiratorios específicos del período perinatal	23	2,7	0,9
1-009 Enfermedad por VIH (SIDA)	18	2,1	0,7
Resto de causas	446	52,5	16,7
Total	850	100,0	31,8

FUENTE : Certificado de Defunción DANE, según residencia. Décima revisión 105 causas. Datos preliminares.
TASA * 10.000 Habitantes.

TABLA 2.

Mortalidad de residencia en Bogotá, según diez primeras causas, en menores de 1 año, en la Localidad de Usme, 2003.

Causa	Total	Porcentaje	Tasa*
1-082 Trastornos respiratorios específicos del período perinatal	23	21,3	31,0
1-087 Malformaciones congénitas del sistema circulatorio	14	13,0	18,9
1-084 Infecciones específicas del período perinatal	10	9,3	13,5
1-088 Malformaciones, deformidades y anomalías congénitas	10	9,3	13,5
1-059 Neumonía	6	5,6	8,1
1-080 Feto y/o recién nacido afectados por complicaciones obstétricas y traumatismo del nacimiento	4	3,7	5,4
1-001 Enfermedades infecciosas intestinales	3	2,8	4,0
1-005 Septicemia, excepto neonatal	3	2,8	4,0
1-085 Enterocolitis necrotizante del feto y del recién nacido	3	2,8	4,0
1-064 Enfermedades del esófago y otras enfermedades del estómago y del duodeno	2	1,9	2,7
Resto de causas	30	27,8	40,5
Total	108	100,0	145,7

FUENTE : Certificado de Defunción DANE, según residencia. Décima revisión 105 causas. Datos preliminares.
TASA * 10.000 Habitantes.

TABLA 3.

Mortalidad de residencia en Bogotá, según diez primeras causas, de 1 a 4 años, en la Localidad de Usme, 2003.

Causa	Total	Porcentaje	Tasa*
1-032 Tumor maligno de la tiroides y de otras glándulas endocrinas	1	7,1	0,4
1-037 Tumores: in situ, benignos y de comportamiento incierto o desconocido	1	7,1	0,4
1-042 Deficiencias nutricionales	1	7,1	0,4
1-059 Neumonía	1	7,1	0,4
1-091 Otros accidentes de transporte terrestre	1	7,1	0,4
1-093 Caídas	1	7,1	0,4
1-101 Agresiones (homicidios) y secuelas	1	7,1	0,4
Resto de causas	7	50,0	2,5
Total	14	100,0	5,1

FUENTE : Certificado de Defunción DANE, según residencia. Décima revisión 105 causas. Datos preliminares.
TASA * 10.000 Habitantes.

TABLA 4.
Mortalidad de residencia en Bogotá, según diez primeras causas, de 5 a 14 años, en la Localidad de Usme, 2003.

Causa	Total	Porcentaje	Tasa*
1-091 Otros accidentes de transporte terrestre	3	18,8	0,5
1-102 Eventos de intención no determinada y secuelas	2	12,5	0,3
1-005 Septicemia, excepto neonatal	1	6,3	0,2
1-090 Accidentes de transporte de motor	1	6,3	0,2
1-095 Ahogamiento y sumersión accidental	1	6,3	0,2
1-096 Accidentes que obstruyen la respiración	1	6,3	0,2
Resto de causas	7	43,8	1,2
Total	16	100,00	2,8

FUENTE : Certificado de Defunción DANE, según residencia. Décima revisión 105 causas. Datos preliminares.
TASA * 10.000 Habitantes.

TABLA 5.
Mortalidad de residencia en Bogotá, según diez primeras causas, de 15 a 44 años, en la Localidad de Usme, 2003.

Causa	Total	Porcentaje	Tasa*
1-101 Agresiones (homicidios) y secuelas	54	30,2	4,1
1-009 Enfermedad por VIH (SIDA)	13	7,3	1,0
1-091 Otros accidentes de transporte terrestre	8	4,5	0,6
1-102 Eventos de intención no determinada y secuelas	8	4,5	0,6
1-025 Tumor maligno del cuello del útero	6	3,4	0,5
1-035 Leucemia	6	3,4	0,5
1-078 Embarazo, parto y puerperio	6	3,4	0,5
1-090 Accidentes de transporte de motor	6	3,4	0,5
1-055 Enfermedades cerebrovasculares	5	2,8	0,4
1-072 Enfermedades del sistema osteomuscular y del tejido conjuntivo	5	2,8	0,4
Resto de causas	62	34,6	4,7
Total	179	100,00	13,7

FUENTE : Certificado de Defunción DANE, según residencia. Décima revisión 105 causas. Datos preliminares.
TASA * 10.000 Habitantes.

TABLA 6.
Mortalidad de residencia en Bogotá, según diez primeras causas, de 45 a 59 años, en la Localidad de Usme, 2003.

Causa	Total	Porcentaje	Tasa*
1-051 Enfermedades isquémicas del corazón	22	15,7	6,9
1-055 Enfermedades cerebrovasculares	10	7,1	3,1
1-101 Agresiones (homicidios) y secuelas	8	5,7	2,5
1-024 Tumor maligno de la mama de la mujer	7	5,0	2,2
1-013 Tumor maligno del estómago	5	3,6	1,6
1-025 Tumor maligno del cuello del útero	5	3,6	1,6
1-041 Diabetes mellitus	5	3,6	1,6
1-050 Enfermedades hipertensivas	5	3,6	1,6
1-090 Accidentes de transporte de motor	5	3,6	1,6
1-014 Tumor maligno del colon, de la unión rectosigmoidea, recto y ano	4	2,9	1,2
Resto de causas	64	45,7	19,9
Total	140	100,0	43,6

FUENTE : Certificado de Defunción DANE, según residencia. Décima revisión 105 causas. Datos preliminares.
TASA * 10.000 Habitantes.

TABLA 7.

Mortalidad de residencia en Bogotá, según diez primeras causas, de 60 y más años, en la Localidad de Usme, 2003.

Causa	Total	Porcentaje	Tasa*
1-051 Enfermedades isquémicas del corazón	71	18,1	61,1
1-055 Enfermedades cerebrovasculares	48	12,2	41,3
1-060 Enfermedades crónicas de las vías respiratorias	32	8,1	27,5
1-041 Diabetes mellitus	19	4,8	16,4
1-050 Enfermedades hipertensivas	17	4,3	14,6
1-013 Tumor maligno del estómago	16	4,1	13,8
1-059 Neumonía	16	4,1	13,8
1-028 Tumor maligno de la próstata	7	1,8	6,0
1-037 Tumores: in situ, benignos y de comportamiento incierto o desconocido	7	1,8	6,0
1-070 Hemorragia gastrointestinal	7	1,8	6,0
Resto de causas	153	38,9	131,7
Total	393	100,00	338,2

FUENTE : Certificado de Defunción DANE, según residencia. Décima revisión 105 causas. Datos preliminares.
TASA * 10.000 Habitantes.

Localidad de Tunjuelito

TABLA 1.

Mortalidad de residencia en Bogotá, según diez primeras causas, en la Localidad de Tunjuelito, 2003.

Causa	Total	Porcentaje	Tasa*
1-051 Enfermedades isquémicas del corazón	100	11,9	4,9
1-055 Enfermedades cerebrovasculares	68	8,1	3,3
1-060 Enfermedades crónicas de las vías respiratorias	58	6,9	2,8
1-101 Agresiones (homicidios) y secuelas	44	5,2	2,2
1-041 Diabetes mellitus	41	4,9	2,0
1-013 Tumor maligno del estómago	29	3,4	1,4
1-050 Enfermedades hipertensivas	27	3,2	1,3
1-059 Neumonía	22	2,6	1,1
1-009 Enfermedad por VIH (SIDA)	16	1,9	0,8
1-102 Eventos de intención no determinada y secuelas	13	1,5	0,6
Resto de causas	423	50,3	20,7
Total	841	100,0	41,2

FUENTE : Certificado de Defunción DANE, según residencia. Décima revisión 105 causas. Datos preliminares.
TASA * 10.000 Habitantes.

TABLA 2.

Mortalidad de residencia en Bogotá, según diez primeras causas, en menores de 1 año, en la Localidad de Tunjuelito, 2003.

Causa	Total	Porcentaje	Tasa*
1-082 Trastornos respiratorios específicos del período perinatal	10	22,7	27,1
1-087 Malformaciones congénitas del sistema circulatorio	7	15,9	19,0
1-084 Infecciones específicas del período perinatal	6	13,6	16,3
1-088 Malformaciones, deformidades y anomalías congénitas	5	11,4	13,6
1-059 Neumonía	4	9,1	10,9
1-045 Meningitis y otras enfermedades inflamatorias del sistema nervioso central	3	6,8	8,1
1-069 Enfermedades del peritoneo y todas las demás enfermedades del sistema digestivo	1	2,3	2,7
1-080 Feto y/o recién nacido afectados por complicaciones obstétricas y traumatismo del nacimiento	1	2,3	2,7
1-081 Retardo del crecimiento fetal, desnutrición fetal, gestación corta y bajo peso al nacer	1	2,3	2,7
1-085 Enterocolitis necrotizante del feto y del recién nacido	1	2,3	2,7
Resto de causas	5	11,4	13,6
Total	44	100,0	119,4

FUENTE : Certificado de Defunción DANE, según residencia. Décima revisión 105 causas. Datos preliminares.
TASA * 10.000 Habitantes.

TABLA 3.

Mortalidad de residencia en Bogotá, según diez primeras causas, de 1 a 4 años, en la Localidad de Tunjuelito, 2003.

Causa	Total	Porcentaje	Tasa*
1-068 Enteritis, colitis no infecciosa y otras enfermedades de los intestinos	1	20,0	0,6
1-087 Malformaciones congénitas del sistema circulatorio	1	20,0	0,6
1-096 Accidentes que obstruyen la respiración	1	20,0	0,6
Resto de causas	2	40,0	1,1
Total	5	100,0	2,8

FUENTE : Certificado de Defunción DANE, según residencia. Décima revisión 105 causas. Datos preliminares.
TASA * 10.000 Habitantes.

TABLA 4.

Mortalidad de residencia en Bogotá, según diez primeras causas, de 5 a 14 años, en la Localidad de Tunjuelito, 2003.

Causa	Total	Porcentaje	Tasa*
1-009 Enfermedad por VIH (SIDA)	1	11,1	0,2
1-031 Tumor maligno del encéfalo, del ojo y de otras partes del sistema nervioso central	1	11,1	0,2
1-065 Enfermedades del apéndice, hernia y obstrucción intestinal	1	11,1	0,2
1-090 Accidentes de transporte de motor	1	11,1	0,2
1-091 Otros accidentes de transporte terrestre	1	11,1	0,2
1-101 Agresiones (homicidios) y secuelas	1	11,1	0,2
1-102 Eventos de intención no determinada y secuelas	1	11,1	0,2
Resto de causas	2	22,2	0,5
Total	9	100,00	2,2

FUENTE : Certificado de Defunción DANE, según residencia. Décima revisión 105 causas. Datos preliminares.
TASA * 10.000 Habitantes.

TABLA 5.

Mortalidad de residencia en Bogotá, según diez primeras causas, de 15 a 44 años, en la Localidad de Tunjuelito, 2003.

Causa	Total	Porcentaje	Tasa*
1-101 Agresiones (homicidios) y secuelas	35	26,3	3,2
1-009 Enfermedad por VIH (SIDA)	8	6,0	0,7
1-013 Tumor maligno del estómago	8	6,0	0,7
1-100 Lesiones autoinflingidas intencionalmente (suicidios) y secuelas	8	6,0	0,7
1-091 Otros accidentes de transporte terrestre	7	5,3	0,6
1-102 Eventos de intención no determinada y secuelas	7	5,3	0,6
1-090 Accidentes de transporte de motor	5	3,8	0,5
1-059 Neumonía	4	3,0	0,4
1-093 Caídas	4	3,0	0,4
1-025 Tumor maligno del cuello del útero	3	2,3	0,3
Resto de causas	44	33,1	4,0
Total	133	100,00	12,1

FUENTE : Certificado de Defunción DANE, según residencia. Décima revisión 105 causas. Datos preliminares.
TASA * 10.000 Habitantes.

TABLA 6.

Mortalidad de residencia en Bogotá, según diez primeras causas, de 45 a 59 años, en la Localidad de Tunjuelito, 2003.

Causa	Total	Porcentaje	Tasa*
1-055 Enfermedades cerebrovasculares	13	12,4	6,7
1-051 Enfermedades isquémicas del corazón	12	11,4	0,1
1-101 Agresiones (homicidios) y secuelas	7	6,7	0,1
1-041 Diabetes mellitus	6	5,7	0,1
1-009 Enfermedad por VIH (SIDA)	5	4,8	0,1
1-024 Tumor maligno de la mama de la mujer	5	4,8	0,1
1-066 Enfermedades del hígado	5	4,8	0,1
1-014 Tumor maligno del colon, de la unión rectosigmoidea, recto y ano	4	3,8	0,0
1-013 Tumor maligno del estómago	3	2,9	0,0
1-059 Neumonía	3	2,9	0,0
Resto de causas	42	40,0	0,4
Total	105	100,0	1,1

FUENTE : Certificado de Defunción DANE, según residencia. Décima revisión 105 causas. Datos preliminares.
TASA * 10.000 Habitantes.

TABLA 7.

Mortalidad de residencia en Bogotá, según diez primeras causas, de 60 y más años, en la Localidad de Tunjuelito, 2003.

Causa	Total	Porcentaje	Tasa*
1-051 Enfermedades isquémicas del corazón	87	16,0	63,9
1-060 Enfermedades crónicas de las vías respiratorias	56	10,3	41,1
1-055 Enfermedades cerebrovasculares	54	9,9	39,7
1-041 Diabetes mellitus	34	6,2	25,0
1-050 Enfermedades hipertensivas	25	4,6	18,4
1-013 Tumor maligno del estómago	18	3,3	13,2
1-028 Tumor maligno de la próstata	12	2,2	8,8
1-059 Neumonía	11	2,0	8,1
1-020 Tumor maligno de la tráquea, los bronquios y el pulmón	9	1,7	6,6
1-067 Trastornos de la vesícula biliar, de las vías biliares y del páncreas	9	1,7	6,6
Resto de causas	230	42,2	168,9
Total	545	100,0	400,3

FUENTE : Certificado de Defunción DANE, según residencia. Décima revisión 105 causas. Datos preliminares.
TASA * 10.000 Habitantes.

Localidad de Bosa

TABLA 1.

Mortalidad de residencia en Bogotá, según diez primeras causas, en la Localidad de Bosa, 2003.

Causa	Total	Porcentaje	Tasa*
1-051 Enfermedades isquémicas del corazón	143	10,5	3,0
1-055 Enfermedades cerebrovasculares	106	7,8	2,2
1-101 Agresiones (homicidios) y secuelas	102	7,5	2,2
1-060 Enfermedades crónicas de las vías respiratorias	84	6,1	1,8
1-041 Diabetes mellitus	61	4,5	1,3
1-013 Tumor maligno del estómago	50	3,7	1,1
1-059 Neumonía	39	2,9	0,8
1-050 Enfermedades hipertensivas	38	2,8	0,8
1-082 Trastornos respiratorios específicos del período perinatal	35	2,6	0,7
1-074 Insuficiencia renal	24	1,8	0,5
Resto de causas	684	50,1	14,4
Total	1366	100,0	28,9

FUENTE : Certificado de Defunción DANE, según residencia. Décima revisión 105 causas. Datos preliminares.
TASA * 10.000 Habitantes.

TABLA 2.

Mortalidad de residencia en Bogotá, según diez primeras causas, en menores de 1 año, en la Localidad de Bosa, 2003.

Causa	Total	Porcentaje	Tasa*
1-082 Trastornos respiratorios específicos del período perinatal	35	26,7	22,7
1-087 Malformaciones congénitas del sistema circulatorio	15	11,5	9,7
1-088 Malformaciones, deformidades y anomalías congénitas	12	9,2	7,8
1-059 Neumonía	8	6,1	5,2
1-084 Infecciones específicas del período perinatal	6	4,6	3,9
1-081 Retardo del crecimiento fetal, desnutrición fetal, gestación corta y bajo peso al nacer	5	3,8	3,2
1-085 Enterocolitis necrotizante del feto y del recién nacido	5	3,8	3,2
1-079 Feto y/o recién nacido afectados por ciertas afecciones maternas	3	2,3	1,9
1-080 Feto y/o recién nacido, afectados por complicaciones obstétricas y traumatismo del nacimiento	3	2,3	1,9
1-065 Enfermedades del apéndice, hernia y obstrucción intestinal	2	1,5	1,3
Resto de causas	37	28,2	24,0
Total	131	100,0	85,0

FUENTE : Certificado de Defunción DANE, según residencia. Décima revisión 105 causas. Datos preliminares.
TASA * 10.000 Habitantes.

TABLA 3.

Mortalidad de residencia en Bogotá, según diez primeras causas, de 1 a 4 años, en la Localidad de Bosa, 2003.

Causa	Total	Porcentaje	Tasa*
1-059 Neumonía	5	26,3	1,0
1-035 Leucemia	3	15,8	0,6
1-001 Enfermedades infecciosas intestinales	1	5,3	0,2
1-054 Insuficiencia cardíaca	1	5,3	0,2
1-060 Enfermedades crónicas de las vías respiratorias	1	5,3	0,2
1-095 Ahogamiento y sumersión accidentales	1	5,3	0,2
1-102 Eventos de intención no determinada y secuelas	1	5,3	0,2
Resto de causas	6	31,6	1,2
Total	19	100,0	3,8

FUENTE : Certificado de Defunción DANE, según residencia. Décima revisión 105 causas. Datos preliminares.
TASA * 10.000 Habitantes.

TABLA 4.

Mortalidad de residencia en Bogotá, según diez primeras causas, de 5 a 14 años, en la Localidad de Bosa, 2003.

Causa	Total	Porcentaje	Tasa*
1-101 Agresiones (homicidios) y secuelas	4	19,0	0,5
1-035 Leucemia	2	9,5	0,3
1-001 Enfermedades infecciosas intestinales	1	4,8	0,1
1-022 Tumor maligno de los huesos y de los cartílagos articulares	1	4,8	0,1
1-039 Anemias: nutricionales, hemolíticas, aplásticas y otras	1	4,8	0,1
1-045 Meningitis y otras enfermedades inflamatorias del sistema nervioso central	1	4,8	0,1
1-052 Enfermedad cardiopulmonar y enfermedades de la circulación pulmonar	1	4,8	0,1
1-058 Enfermedades de los vasos sanguíneos y otras enfermedades del sistema circulatorio	1	4,8	0,1
1-059 Neumonía	1	4,8	0,1
1-060 Enfermedades crónicas de las vías respiratorias	1	4,8	0,1
Resto de causas	7	33,3	0,9
Total	21	100,00	2,8

FUENTE : Certificado de Defunción DANE, según residencia. Décima revisión 105 causas. Datos preliminares.
TASA * 10.000 Habitantes.

TABLA 5.

Mortalidad de residencia en Bogotá, según diez primeras causas, de 15 a 44 años, en la Localidad de Bosa, 2003.

Causa	Total	Porcentaje	Tasa*
1-101 Agresiones (homicidios) y secuelas	88	32,6	3,2
1-009 Enfermedad por VIH (SIDA)	17	6,3	0,6
1-091 Otros accidentes de transporte terrestre	13	4,8	0,5
1-090 Accidentes de transporte de motor	11	4,1	0,4
1-055 Enfermedades cerebrovasculares	8	3,0	0,3
1-102 Eventos de intención no determinada y secuelas	8	3,0	0,3
1-013 Tumor maligno del estómago	7	2,6	0,3
1-072 Enfermedades del sistema osteomuscular y del tejido conjuntivo	7	2,6	0,3
1-035 Leucemia	6	2,2	0,2
1-100 Lesiones autoinflingidas intencionalmente (suicidios) y secuelas	6	2,2	0,2
Resto de causas	99	36,7	3,6
Total	270	100,00	9,9

FUENTE : Certificado de Defunción DANE, según residencia. Décima revisión 105 causas. Datos preliminares.
TASA * 10.000 Habitantes.

TABLA 6.

Mortalidad de residencia en Bogotá, según diez primeras causas, de 45 a 59 años, en la Localidad de Bosa, 2003.

Causa	Total	Porcentaje	Tasa*
1-051 Enfermedades isquémicas del corazón	17	8,5	4,0
1-055 Enfermedades cerebrovasculares	17	8,5	4,0
1-024 Tumor maligno de la mama de la mujer	11	5,5	2,6
1-013 Tumor maligno del estómago	10	5,0	2,4
1-041 Diabetes mellitus	10	5,0	2,4
1-066 Enfermedades del hígado	7	3,5	1,7
1-020 Tumor maligno de la tráquea, los bronquios y el pulmón	6	3,0	1,4
1-074 Insuficiencia renal	6	3,0	1,4
1-037 Tumores: in situ, benignos y de comportamiento incierto o desconocido	5	2,5	1,2
1-060 Enfermedades crónicas de las vías respiratorias	5	2,5	1,2
Resto de causas	107	53,2	25,4
Total	201	100,0	47,8

FUENTE : Certificado de Defunción DANE, según residencia. Décima revisión 105 causas. Datos preliminares.
TASA * 10.000 Habitantes.

TABLA 7.

Mortalidad de residencia en Bogotá, según diez primeras causas, de 60 y más años, en la Localidad de Bosa, 2003.

Causa	Total	Porcentaje	Tasa*
1-051 Enfermedades isquémicas del corazón	121	16,7	65,7
1-055 Enfermedades cerebrovasculares	81	11,2	44,0
1-060 Enfermedades crónicas de las vías respiratorias	74	10,2	40,2
1-041 Diabetes mellitus	50	6,9	27,1
1-050 Enfermedades hipertensivas	36	5,0	19,5
1-013 Tumor maligno del estómago	33	4,6	17,9
1-059 Neumonía	19	2,6	10,3
1-074 Insuficiencia renal	14	1,9	7,6
1-014 Tumor maligno del colon, de la unión rectosigmoidea, recto y ano	13	1,8	7,1
1-020 Tumor maligno de la tráquea, los bronquios y el pulmón	12	1,7	6,5
Resto de causas	271	37,4	147,1
Total	724	100,00	392,9

FUENTE : Certificado de Defunción DANE, según residencia. Décima revisión 105 causas. Datos preliminares.
TASA * 10.000 Habitantes.

Localidad de Kennedy

TABLA 1.

Mortalidad de residencia en Bogotá, según diez primeras causas, en la Localidad de Kennedy, 2003.

Causa	Total	Porcentaje	Tasa*
1-051 Enfermedades isquémicas del corazón	281	11,0	2,9
1-055 Enfermedades cerebrovasculares	212	8,3	2,2
1-101 Agresiones (homicidios) y secuelas	142	5,6	1,5
1-041 Diabetes mellitus	137	5,4	1,4
1-060 Enfermedades crónicas de las vías respiratorias	133	5,2	1,4
1-013 Tumor maligno del estómago	71	2,8	0,7
1-059 Neumonía	68	2,7	0,7
1-050 Enfermedades hipertensivas	60	2,4	0,6
1-082 Trastornos respiratorios específicos del período perinatal	50	2,0	0,5
1-102 Eventos de intención no determinada y secuelas	46	1,8	0,5
Resto de causas	1346	52,9	13,8
Total	2546	100,0	26,2

FUENTE : Certificado de Defunción DANE, según residencia. Décima revisión 105 causas. Datos preliminares.
TASA * 10.000 Habitantes.

TABLA 2.

Mortalidad de residencia en Bogotá, según diez primeras causas, en menores de 1 año, en Localidad de Kennedy, 2003.

Causa	Total	Porcentaje	Tasa*
1-082 Trastornos respiratorios específicos del período perinatal	50	24,5	26,7
1-088 Malformaciones, deformidades y anomalías congénitas	27	13,2	14,4
1-087 Malformaciones congénitas del sistema circulatorio	26	12,7	13,9
1-084 Infecciones específicas del período perinatal	14	6,9	7,5
1-059 Neumonía	12	5,9	6,4
1-080 Feto y/o recién nacido afectados por complicaciones obstétricas y traumatismo del nacimiento	8	3,9	4,3
1-081 Retardo del crecimiento fetal, desnutrición fetal, gestación corta y bajo peso al nacer	7	3,4	3,7
1-085 Enterocolitis necrotizante del feto y del recién nacido	7	3,4	3,7
1-045 Meningitis y otras enfermedades inflamatorias del sistema nervioso central	4	2,0	2,1
1-083 Trastornos hemorrágicos y hematológicos del feto y del recién nacido	4	2,0	2,1
Resto de causas	45	22,1	24,1
Total	204	100,0	109,1

FUENTE : Certificado de Defunción DANE, según residencia. Décima revisión 105 causas. Datos preliminares.

TASA * 10.000 Habitantes.

TABLA 3.

Mortalidad de residencia en Bogotá, según diez primeras causas, de 1 a 4 años, en la Localidad de Kennedy, 2003.

Causa	Total	Porcentaje	Tasa*
1-059 Neumonía	4	17,4	0,5
1-102 Eventos de intención no determinada y secuelas	3	13,0	0,4
1-045 Meningitis y otras enfermedades inflamatorias del sistema nervioso central	2	8,7	0,3
1-001 Enfermedades infecciosas intestinales	1	4,3	0,1
1-002 Tuberculosis y secuelas	1	4,3	0,1
1-005 Septicemia, excepto neonatal	1	4,3	0,1
1-022 Tumor maligno de los huesos y de los cartílagos articulares	1	4,3	0,1
1-031 Tumor maligno del encéfalo, del ojo y de otras partes del sistema nervioso central	1	4,3	0,1
1-035 Leucemia	1	4,3	0,1
1-037 Tumores: in situ, benignos y de comportamiento incierto o desconocido	1	4,3	0,1
Resto de causas	7	30,4	1,0
Total	23	100,0	3,1

FUENTE : Certificado de Defunción DANE, según residencia. Décima revisión 105 causas. Datos preliminares.

TASA * 10.000 Habitantes.

TABLA 4.

Mortalidad de residencia en Bogotá, según diez primeras causas, de 5 a 14 años, en la Localidad de Kennedy, 2003.

Causa	Total	Porcentaje	Tasa*
1-101 Agresiones (homicidios) y secuelas	4	12,5	0,2
1-035 Leucemia	3	9,4	0,2
1-091 Otros accidentes de transporte terrestre	3	9,4	0,2
1-031 Tumor maligno del encéfalo, del ojo y de otras partes del sistema nervioso central	2	6,3	0,1
1-059 Neumonía	2	6,3	0,1
1-032 Tumor maligno de la tiroides y de otras glándulas endocrinas	1	3,1	0,1
1-041 Diabetes mellitus	1	3,1	0,1
1-045 Meningitis y otras enfermedades inflamatorias del sistema nervioso central	1	3,1	0,1
1-055 Enfermedades cerebrovasculares	1	3,1	0,1
1-060 Enfermedades crónicas de las vías respiratorias	1	3,1	0,1
Resto de causas	13	40,6	0,8
Total	32	100,00	1,9

FUENTE : Certificado de Defunción DANE, según residencia. Décima revisión 105 causas. Datos preliminares.

TASA * 10.000 Habitantes.

TABLA 5.

Mortalidad de residencia en Bogotá, según diez primeras causas, de 15 a 44 años, en la Localidad de Kennedy, 2003.

Causa	Total	Porcentaje	Tasa*
1-101 Agresiones (homicidios) y secuelas	112	25,7	2,3
1-102 Eventos de intención no determinada y secuelas	28	6,4	0,6
1-009 Enfermedad por VIH (SIDA)	27	6,2	0,6
1-090 Accidentes de transporte de motor	16	3,7	0,3
1-091 Otros accidentes de transporte terrestre	16	3,7	0,3
1-035 Leucemia	15	3,4	0,3
1-100 Lesiones autoinflingidas intencionalmente (suicidios) y secuelas	14	3,2	0,3
1-078 Embarazo, parto y puerperio	12	2,8	0,2
1-055 Enfermedades cerebrovasculares	9	2,1	0,2
1-013 Tumor maligno del estómago	8	1,8	0,2
Resto de causas	178	40,9	3,7
Total	435	100,00	9,1

FUENTE : Certificado de Defunción DANE, según residencia. Décima revisión 105 causas. Datos preliminares.
TASA * 10.000 Habitantes.

TABLA 6.

Mortalidad de residencia en Bogotá, según diez primeras causas, de 45 a 59 años, en la Localidad de Kennedy, 2003.

Causa	Total	Porcentaje	Tasa*
1-051 Enfermedades isquémicas del corazón	45	12,2	2,9
1-055 Enfermedades cerebrovasculares	22	6,0	1,4
1-041 Diabetes mellitus	21	5,7	1,4
1-101 Agresiones (homicidios) y secuelas	19	5,2	1,2
1-013 Tumor maligno del estómago	15	4,1	1,0
1-024 Tumor maligno de la mama de la mujer	13	3,5	0,9
1-009 Enfermedad por VIH (SIDA)	11	3,0	0,7
1-025 Tumor maligno del cuello del útero	11	3,0	0,7
1-037 Tumores: in situ, benignos y de comportamiento incierto o desconocido	11	3,0	0,7
1-066 Enfermedades del hígado	9	2,4	0,6
Resto de causas	191	51,9	12,5
Total	368	100,0	24,1

FUENTE : Certificado de Defunción DANE, según residencia. Décima revisión 105 causas. Datos preliminares.
TASA * 10.000 Habitantes.

TABLA 7.

Mortalidad de residencia en Bogotá, según diez primeras causas, de 60 y más años, en la Localidad de Kennedy, 2003.

Causa	Total	Porcentaje	Tasa*
1-051 Enfermedades isquémicas del corazón	228	15,4	30,8
1-055 Enfermedades cerebrovasculares	180	12,1	24,4
1-060 Enfermedades crónicas de las vías respiratorias	123	8,3	16,6
1-041 Diabetes mellitus	110	7,4	14,9
1-050 Enfermedades hipertensivas	57	3,8	7,7
1-013 Tumor maligno del estómago	48	3,2	6,5
1-059 Neumonía	40	2,7	5,4
1-028 Tumor maligno de la próstata	33	2,2	4,5
1-054 Insuficiencia cardíaca	28	1,9	3,8
1-057 Aneurisma aórtico	27	1,8	3,7
Resto de causas	610	41,1	82,5
Total	1484	100,00	200,8

FUENTE : Certificado de Defunción DANE, según residencia. Décima revisión 105 causas. Datos preliminares.
TASA * 10.000 Habitantes.

Localidad de Fontibón

TABLA 1.

Mortalidad de residencia en Bogotá, según diez primeras causas, en la Localidad de Fontibón, 2003.

Causa	Total	Porcentaje	Tasa*
1-051 Enfermedades isquémicas del corazón	142	13,8	4,6
1-055 Enfermedades cerebrovasculares	86	8,4	2,8
1-060 Enfermedades crónicas de las vías respiratorias	71	6,9	2,3
1-101 Agresiones (homicidios) y secuelas	43	4,2	1,4
1-041 Diabetes mellitus	37	3,6	1,2
1-059 Neumonía	36	3,5	1,2
1-013 Tumor maligno del estómago	34	3,3	1,1
1-050 Enfermedades hipertensivas	26	2,5	0,8
1-082 Trastornos respiratorios específicos del período perinatal	24	2,3	0,8
1-014 Tumor maligno del colon, de la unión rectosigmoidea, recto y ano	23	2,2	0,7
Resto de causas	506	49,2	16,2
Total	1028	100,0	33,0

FUENTE : Certificado de Defunción DANE, según residencia. Décima revisión 105 causas. Datos preliminares.
TASA * 10.000 Habitantes.

TABLA 2.

Mortalidad de residencia en Bogotá, según diez primeras causas, en menores de 1 año, en la Localidad de Fontibón, 2003.

Causa	Total	Porcentaje	Tasa*
1-082 Trastornos respiratorios específicos del período perinatal	23	40,4	38,5
1-088 Malformaciones, deformidades y anomalías congénitas	8	14,0	13,4
1-087 Malformaciones congénitas del sistema circulatorio	7	12,3	11,7
1-059 Neumonía	4	7,0	6,7
1-084 Infecciones específicas del período perinatal	2	3,5	3,3
1-055 Enfermedades cerebrovasculares	1	1,8	1,7
1-079 Feto o recién nacido afectados por ciertas afecciones maternas	1	1,8	1,7
1-081 Retardo del crecimiento fetal, desnutrición fetal, gestación corta y bajo peso al nacer	1	1,8	1,7
1-083 Trastornos hemorrágicos y hematológicos del feto y del recién nacido	1	1,8	1,7
Resto de causas	9	15,8	15,1
Total	57	100,0	95,3

FUENTE : Certificado de Defunción DANE, según residencia. Décima revisión 105 causas. Datos preliminares.
TASA * 10.000 Habitantes.

TABLA 3.

Mortalidad de residencia en Bogotá, según diez primeras causas, de 60 y más años, en la localidad de Kennedy, 2003.

Causa	Total	Porcentaje	Tasa*
1-096 Accidentes que obstruyen la respiración	3	20,0	1,3
1-037 Tumores: in situ, benignos y de comportamiento incierto o desconocido	2	13,3	0,8
1-087 Malformaciones congénitas del sistema circulatorio	2	13,3	0,8
1-101 Agresiones (homicidios) y secuelas	2	13,3	0,8
1-004 Ciertas enfermedades inmunoprevenibles	1	6,7	0,4
1-059 Neumonía	1	6,7	0,4
1-060 Enfermedades crónicas de las vías respiratorias	1	6,7	0,4
1-082 Trastornos respiratorios específicos del período perinatal	1	6,7	0,4
Resto de causas	2	13,3	0,8
Total	15	100,0	6,4

FUENTE : Certificado de Defunción DANE, según residencia. Décima revisión 105 causas. Datos preliminares.
TASA * 10.000 Habitantes.

TABLA 4.

Mortalidad de residencia en Bogotá, según diez primeras causas, de 5 a 14 años, en la Localidad de Fontibón, 2003.

Causa	Total	Porcentaje	Tasa*
1-022 Tumor maligno de los huesos y de los cartilagos articulares	2	16,7	0,4
1-059 Neumonía	2	16,7	0,4
1-087 Malformaciones congénitas del sistema circulatorio	2	16,7	0,4
1-035 Leucemia	1	8,3	0,2
1-039 Anemias: nutricionales, hemolíticas, aplásticas y otras	1	8,3	0,2
1-072 Enfermedades del sistema osteomuscular y del tejido conjuntivo	1	8,3	0,2
1-090 Accidentes de transporte de motor	1	8,3	0,2
1-100 Lesiones autoinflingidas intencionalmente (suicidios) y secuelas	1	8,3	0,2
Resto de causas	1	8,3	0,2
Total	12	100,00	2,2

FUENTE : Certificado de Defunción DANE, según residencia. Décima revisión 105 causas. Datos preliminares.
TASA * 10.000 Habitantes.

TABLA 5.

Mortalidad de residencia en Bogotá, según diez primeras causas, de 15 a 44 años, en la Localidad de Fontibón, 2003.

Causa	Total	Porcentaje	Tasa*
1-101 Agresiones (homicidios) y secuelas	33	24,6	2,1
1-090 Accidentes de transporte de motor	9	6,7	0,6
1-009 Enfermedad por VIH (SIDA)	6	4,5	0,4
1-102 Eventos de intención no determinada y secuelas	6	4,5	0,4
1-013 Tumor maligno del estómago	5	3,7	0,3
1-091 Otros accidentes de transporte terrestre	5	3,7	0,3
1-031 Tumor maligno del encéfalo, del ojo y de otras partes del sistema nervioso central	4	3,0	0,3
1-059 Neumonía	4	3,0	0,3
1-100 Lesiones autoinflingidas intencionalmente (suicidios) y secuelas	4	3,0	0,3
1-035 Leucemia	3	2,2	0,2
Resto de causas	55	41,0	3,6
Total	134	100,00	8,7

FUENTE : Certificado de Defunción DANE, según residencia. Décima revisión 105 causas. Datos preliminares.
TASA * 10.000 Habitantes.

TABLA 6.

Mortalidad de residencia en Bogotá, según diez primeras causas, de 45 a 59 años, en la Localidad de Fontibón, 2003.

Causa	Total	Porcentaje	Tasa*
1-051 Enfermedades isquémicas del corazón	12	10,6	2,4
1-055 Enfermedades cerebrovasculares	11	9,7	2,2
1-024 Tumor maligno de la mama de la mujer	8	7,1	1,6
1-101 Agresiones (homicidios) y secuelas	5	4,4	1,0
1-014 Tumor maligno del colon, de la unión rectosigmoidea, recto y ano	4	3,5	0,8
1-068 Enteritis, colitis no infecciosa y otras enfermedades de los intestinos	4	3,5	0,8
1-013 Tumor maligno del estómago	3	2,7	0,6
1-031 Tumor maligno del encéfalo, del ojo y de otras partes del sistema nervioso central	3	2,7	0,6
1-034 Tumor maligno de sitios no especificados	3	2,7	0,6
1-041 Diabetes mellitus	3	2,7	0,6
Resto de causas	57	50,4	11,6
Total	113	100,0	23,0

FUENTE : Certificado de Defunción DANE, según residencia. Décima revisión 105 causas. Datos preliminares.
TASA * 10.000 Habitantes.

TABLA 7.

Mortalidad de residencia en Bogotá, según diez primeras causas, de 60 y más años, en la Localidad de Fontibón, 2003.

Causa	Total	Porcentaje	Tasa*
1-051 Enfermedades isquémicas del corazón	127	18,2	53,4
1-055 Enfermedades cerebrovasculares	72	10,3	30,3
1-060 Enfermedades crónicas de las vías respiratorias	67	9,6	28,2
1-041 Diabetes mellitus	32	4,6	13,5
1-013 Tumor maligno del estómago	26	3,7	10,9
1-050 Enfermedades hipertensivas	24	3,4	10,1
1-059 Neumonía	23	3,3	9,7
1-014 Tumor maligno del colon, de la unión rectosigmoidea, recto y ano	17	2,4	7,2
1-028 Tumor maligno de la próstata	16	2,3	6,7
1-074 Insuficiencia renal	13	1,9	5,5
Resto de causas	280	40,2	117,8
Total	697	100,0	293,3

FUENTE : Certificado de Defunción DANE, según residencia. Décima revisión 105 causas. Datos preliminares.

TASA * 10.000 Habitantes.

Localidad de Engativá

TABLA 1 .

Mortalidad de residencia en Bogotá, según diez primeras causas, en la localidad de Engativá, 2003.

Causa	Total	Porcentaje	Tasa*
1-051 Enfermedades isquémicas del corazón	343	12,5	4,4
1-055 Enfermedades cerebrovasculares	233	8,5	3,0
1-060 Enfermedades crónicas de las vías respiratorias	155	5,6	2,0
1-041 Diabetes mellitus	126	4,6	1,6
1-013 Tumor maligno del estómago	97	3,5	1,2
1-101 Agresiones (homicidios) y secuelas	96	3,5	1,2
1-059 Neumonía	86	3,1	1,1
1-050 Enfermedades hipertensivas	80	2,9	1,0
1-074 Insuficiencia renal	59	2,1	0,8
1-020 Tumor maligno de la tráquea, los bronquios y el pulmón	50	1,8	0,6
Resto de causas	1422	51,8	18,2
Total	2747	100,0	35,2

FUENTE : Certificado de Defunción DANE, según residencia. Décima revisión 105 causas. Datos preliminares.

TASA * 10.000 Habitantes.

TABLA 2.

Mortalidad de residencia en Bogotá, según diez primeras causas, en menores de 1 año, en la Localidad de Engativá, 2003.

Causa	Total	Porcentaje	Tasa*
1-082 Trastornos respiratorios específicos del período perinatal	29	22,3	19,3
1-087 Malformaciones congénitas del sistema circulatorio	24	18,5	16,0
1-059 Neumonía	10	7,7	6,7
1-088 Malformaciones, deformidades y anomalías congénitas	10	7,7	6,7
1-084 Infecciones específicas del período perinatal	9	6,9	6,0
1-001 Enfermedades infecciosas intestinales	5	3,8	3,3
1-080 Feto y/o recién nacido afectados por complicaciones obstétricas y traumatismo del nacimiento	4	3,1	2,7
1-083 Trastornos hemorrágicos y hematológicos del feto y del recién nacido	4	3,1	2,7
1-085 Enterocolitis necrotizante del feto y del recién nacido	4	3,1	2,7
1-081 Retardo del crecimiento fetal, desnutrición fetal, gestación corta y bajo peso al nacer	3	2,3	2,0
Resto de causas	28	21,5	18,6
Total	130	100,0	86,5

FUENTE : Certificado de Defunción DANE, según residencia. Décima revisión 105 causas. Datos preliminares.

TASA * 10.000 Habitantes.

TABLA 3.

Mortalidad de residencia en Bogotá, según diez primeras causas, de 1 a 4 años, en la Localidad de Engativá, 2003.

Causa	Total	Porcentaje	Tasa*
1-059 Neumonía	2	12,5	0,3
1-087 Malformaciones congénitas del sistema circulatorio	2	12,5	0,3
1-015 Tumor maligno del hígado	1	6,3	0,2
1-035 Leucemia	1	6,3	0,2
1-046 Epilepsia y otros trastornos episódicos y paroxísticos	1	6,3	0,2
1-054 Insuficiencia cardíaca	1	6,3	0,2
1-068 Enteritis, colitis no infecciosa y otras enfermedades de los intestinos	1	6,3	0,2
1-088 Malformaciones, deformidades y anomalías congénitas	1	6,3	0,2
1-095 Ahogamiento y sumersión accidentales	1	6,3	0,2
Resto de causas	5	31,3	0,8
Total	16	100,0	2,7

FUENTE : Certificado de Defunción DANE, según residencia. Décima revisión 105 causas. Datos preliminares.

TASA * 10.000 Habitantes.

TABLA 4.

Mortalidad de residencia en Bogotá, según diez primeras causas, de 5 a 14 años, en la Localidad de Engativá, 2003.

Causa	Total	Porcentaje	Tasa*
1-031 Tumor maligno del encéfalo, del ojo y de otras partes del sistema nervioso central	3	10,7	0,2
1-035 Leucemia	3	10,7	0,2
1-045 Meningitis y otras enfermedades inflamatorias del sistema nervioso central	3	10,7	0,2
1-090 Accidentes de transporte de motor	2	7,1	0,1
1-005 Septicemia, excepto neonatal	1	3,6	0,1
1-044 Trastornos mentales y del comportamiento	1	3,6	0,1
1-055 Enfermedades cerebrovasculares	1	3,6	0,1
1-059 Neumonía	1	3,6	0,1
1-065 Enfermedades del apéndice, hernia y obstrucción intestinal	1	3,6	0,1
1-087 Malformaciones congénitas del sistema circulatorio	1	3,6	0,1
Resto de causas	11	39,3	0,8
Total	28	100,00	2,0

FUENTE : Certificado de Defunción DANE, según residencia. Décima revisión 105 causas. Datos preliminares.

TASA * 10.000 Habitantes.

TABLA 5.

Mortalidad de residencia en Bogotá, según diez primeras causas, de 15 a 44 años, en la Localidad de Engativá, 2003.

Causa	Total	Porcentaje	Tasa*
1-101 Agresiones (homicidios) y secuelas	80	22,2	2,1
1-009 Enfermedad por VIH (SIDA)	25	6,9	0,6
1-100 Lesiones autoinflingidas intencionalmente (suicidios) y secuelas	21	5,8	0,5
1-090 Accidentes de transporte de motor	20	5,6	0,5
1-091 Otros accidentes de transporte terrestre	14	3,9	0,4
1-013 Tumor maligno del estómago	12	3,3	0,3
1-024 Tumor maligno de la mama de la mujer	12	3,3	0,3
1-035 Leucemia	12	3,3	0,3
1-102 Eventos de intención no determinada y secuelas	12	3,3	0,3
1-078 Embarazo, parto y puerperio	7	1,9	0,2
Resto de causas	145	40,3	3,8
Total	360	100,00	9,3

FUENTE : Certificado de Defunción DANE, según residencia. Décima revisión 105 causas. Datos preliminares.

TASA * 10.000 Habitantes.

TABLA 6.

Mortalidad de residencia en Bogotá, según diez primeras causas, de 45 a 59 años, en la Localidad de Engativá, 2003.

Causa	Total	Porcentaje	Tasa*
1-055 Enfermedades cerebrovasculares	29	7,8	2,4
1-051 Enfermedades isquémicas del corazón	27	7,3	2,2
1-013 Tumor maligno del estómago	20	5,4	1,6
1-024 Tumor maligno de la mama de la mujer	16	4,3	1,3
1-074 Insuficiencia renal	16	4,3	1,3
1-041 Diabetes mellitus	14	3,8	1,1
1-025 Tumor maligno del cuello del útero	13	3,5	1,1
1-066 Enfermedades del hígado	13	3,5	1,1
1-101 Agresiones (homicidios) y secuelas	13	3,5	1,1
1-020 Tumor maligno de la tráquea, los bronquios y el pulmón	12	3,2	1,0
Resto de causas	198	53,4	16,2
Total	371	100,0	30,3

FUENTE : Certificado de Defunción DANE, según residencia. Décima revisión 105 causas. Datos preliminares.

TASA * 10.000 Habitantes.

TABLA 7.

Mortalidad de residencia en Bogotá, según diez primeras causas, de 60 y más años, en la Localidad de Engativá, 2003.

Causa	Total	Porcentaje	Tasa*
1-051 Enfermedades isquémicas del corazón	311	16,9	52,5
1-055 Enfermedades cerebrovasculares	197	10,7	33,2
1-060 Enfermedades crónicas de las vías respiratorias	150	8,1	25,3
1-041 Diabetes mellitus	109	5,9	18,4
1-050 Enfermedades hipertensivas	70	3,8	11,8
1-013 Tumor maligno del estómago	65	3,5	11,0
1-059 Neumonía	65	3,5	11,0
1-028 Tumor maligno de la próstata	38	2,1	6,4
1-020 Tumor maligno de la tráquea, los bronquios y el pulmón	37	2,0	6,2
1-074 Insuficiencia renal	37	2,0	6,2
Resto de causas	763	41,4	128,7
Total	1842	100,00	310,7

FUENTE : Certificado de Defunción DANE, según residencia. Décima revisión 105 causas. Datos preliminares.

TASA * 10.000 Habitantes.

Localidad de Suba

TABLA 1.

Mortalidad de residencia en Bogotá, según diez primeras causas, en la Localidad de Suba, 2003.

Causa	Total	Porcentaje	Tasa*
1-051 Enfermedades isquémicas del corazón	288	11,0	3,7
1-055 Enfermedades cerebrovasculares	210	8,0	2,7
1-060 Enfermedades crónicas de las vías respiratorias	149	5,7	1,9
1-101 Agresiones (homicidios) y secuelas	117	4,5	1,5
1-041 Diabetes mellitus	104	4,0	1,3
1-059 Neumonía	96	3,7	1,2
1-013 Tumor maligno del estómago	66	2,5	0,8
1-050 Enfermedades hipertensivas	63	2,4	0,8
1-028 Tumor maligno de la próstata	51	1,9	0,7
1-020 Tumor maligno de la tráquea, los bronquios y el pulmón	48	1,8	0,6
Resto de causas	1.429	54,5	18,3
Total	2.621	100,0	33,7

FUENTE : Certificado de Defunción DANE, según residencia. Décima revisión 105 causas. Datos preliminares.

TASA * 10.000 Habitantes.

TABLA 2.

Mortalidad de residencia en Bogotá, según diez primeras causas, en menores de 1 año, en la Localidad de Suba, 2003.

Causa	Total	Porcentaje	Tasa*
1-082 Trastornos respiratorios específicos del período perinatal	46	26,6	30,8
1-087 Malformaciones congénitas del sistema circulatorio	26	15,0	17,4
1-088 Malformaciones, deformidades y anomalías congénitas	13	7,5	8,7
1-084 Infecciones específicas del período perinatal	10	5,8	6,7
1-059 Neumonía	9	5,2	6,0
1-085 Enterocolitis necrotizante del feto y del recién nacido	9	5,2	6,0
1-079 Feto o recién nacido afectados por ciertas afecciones maternas	6	3,5	4,0
1-080 Feto o recién nacido afectados por complicaciones obstétricas y traumatismo del nacimiento	5	2,9	3,3
1-083 Trastornos hemorrágicos y hematológicos del feto y del recién nacido	5	2,9	3,3
1-096 Accidentes que obstruyen la respiración	4	2,3	2,7
Resto de causas	40	23,1	26,8
Total	173	100,0	115,8

FUENTE : Certificado de Defunción DANE, según residencia. Décima revisión 105 causas. Datos preliminares.
TASA * 10.000 Habitantes.

TABLA 3.

Mortalidad de residencia en Bogotá, según diez primeras causas, de 1 a 4 años, en la Localidad de Suba, 2003.

Causa	Total	Porcentaje	Tasa*
1-087 Malformaciones congénitas del sistema circulatorio	4	14,3	0,7
1-059 Neumonía	3	10,7	0,5
1-088 Malformaciones, deformidades y anomalías congénitas	3	10,7	0,5
1-046 Epilepsia y otros trastornos episódicos y paroxísticos	2	7,1	0,3
1-001 Enfermedades infecciosas intestinales	1	3,6	0,2
1-031 Tumor maligno del encéfalo, del ojo y de otras partes del sistema nervioso central	1	3,6	0,2
1-035 Leucemia	1	3,6	0,2
1-066 Enfermedades del hígado	1	3,6	0,2
1-095 Ahogamiento y sumersión accidentales	1	3,6	0,2
1-096 Accidentes que obstruyen la respiración	1	3,6	0,2
Resto de causas	10	35,7	1,7
Total	28	100,0	4,8

FUENTE : Certificado de Defunción DANE, según residencia. Décima revisión 105 causas. Datos preliminares.
TASA * 10.000 Habitantes.

TABLA 4.

Mortalidad de residencia en Bogotá, según diez primeras causas, de 5 a 14 años, en la Localidad de Suba, 2003.

Causa	Total	Porcentaje	Tasa*
1-035 Leucemia	6	15,4	0,4
1-059 Neumonía	4	10,3	0,3
1-055 Enfermedades cerebrovasculares	3	7,7	0,2
1-100 Lesiones autoinflingidas intencionalmente (suicidios) y secuelas	3	7,7	0,2
1-031 Tumor maligno del encéfalo, del ojo y de otras partes del sistema nervioso central	2	5,1	0,1
1-091 Otros accidentes de transporte terrestre	2	5,1	0,1
1-102 Eventos de intención no determinada y secuelas	2	5,1	0,1
1-052 Enfermedad cardiopulmonar y enfermedades de la circulación pulmonar	1	2,6	0,1
1-054 Insuficiencia cardíaca	1	2,6	0,1
1-058 Enfermedades de los vasos sanguíneos y otras enfermedades del sistema circulatorio	1	2,6	0,1
Resto de causas	14	35,9	1,0
Total	39	100,00	2,8

FUENTE : Certificado de Defunción DANE, según residencia. Décima revisión 105 causas. Datos preliminares.
TASA * 10.000 Habitantes.

TABLA 5.

Mortalidad de residencia en Bogotá, según diez primeras causas, de 15 a 44 años, en la Localidad de Suba, 2003.

Causa	Total	Porcentaje	Tasa*
1-101 Agresiones (homicidios) y secuelas	97	24,0	2,5
1-090 Accidentes de transporte de motor	26	6,4	0,7
1-102 Eventos de intención no determinada y secuelas	25	6,2	0,7
1-009 Enfermedad por VIH (SIDA)	21	5,2	0,5
1-100 Lesiones autoinflingidas intencionalmente (suicidios) y secuelas	14	3,5	0,4
1-091 Otros accidentes de transporte terrestre	13	3,2	0,3
1-013 Tumor maligno del estómago	10	2,5	0,3
1-051 Enfermedades isquémicas del corazón	10	2,5	0,3
1-055 Enfermedades cerebrovasculares	9	2,2	0,2
1-078 Embarazo, parto y puerperio	9	2,2	0,2
Resto de causas	170	42,1	4,4
Total	404	100,00	10,5

FUENTE : Certificado de Defunción DANE, según residencia. Décima revisión 105 causas. Datos preliminares.

TASA * 10.000 Habitantes.

TABLA 6.

Mortalidad de residencia en Bogotá, según diez primeras causas, de 45 a 59 años, en la Localidad de Suba, 2003.

Causa	Total	Porcentaje	Tasa*
1-051 Enfermedades isquémicas del corazón	38	10,6	3,1
1-055 Enfermedades cerebrovasculares	23	6,4	1,9
1-041 Diabetes mellitus	18	5,0	1,5
1-013 Tumor maligno del estómago	16	4,5	1,3
1-024 Tumor maligno de la mama de la mujer	13	3,6	1,1
1-101 Agresiones (homicidios) y secuelas	13	3,6	1,1
1-014 Tumor maligno del colon, de la unión rectosigmoidea, recto y ano	12	3,4	1,0
1-074 Insuficiencia renal	11	3,1	0,9
1-025 Tumor maligno del cuello del útero	10	2,8	0,8
1-059 Neumonía	9	2,5	0,7
Resto de causas	194	54,3	15,8
Total	357	100,0	29,1

FUENTE : Certificado de Defunción DANE, según residencia. Décima revisión 105 causas. Datos preliminares.

TASA * 10.000 Habitantes.

TABLA 7.

Mortalidad de residencia en Bogotá, según diez primeras causas, de 60 y más años, en la Localidad de Suba, 2003.

Causa	Total	Porcentaje	Tasa*
1-051 Enfermedades isquémicas del corazón	240	14,8	40,5
1-055 Enfermedades cerebrovasculares	173	10,7	29,2
1-060 Enfermedades crónicas de las vías respiratorias	144	8,9	24,3
1-041 Diabetes mellitus	84	5,2	14,2
1-059 Neumonía	65	4,0	11,0
1-050 Enfermedades hipertensivas	58	3,6	9,8
1-028 Tumor maligno de la próstata	44	2,7	7,4
1-013 Tumor maligno del estómago	40	2,5	6,7
1-020 Tumor maligno de la tráquea, los bronquios y el pulmón	36	2,2	6,1
1-034 Tumor maligno de sitios no especificados	30	1,9	5,1
Resto de causas	706	43,6	119,0
Total	1.620	100,00	273,2

FUENTE : Certificado de Defunción DANE, según residencia. Décima revisión 105 causas. Datos preliminares.

TASA * 10.000 Habitantes.

Localidad de Barrios Unidos

TABLA 1.

Mortalidad de residencia en Bogotá, según diez primeras causas, en la Localidad de Barrios Unidos, 2003.

Causa	Total	Porcentaje	Tasa*
1-051 Enfermedades isquémicas del corazón	126	13,7	7,1
1-055 Enfermedades cerebrovasculares	80	8,7	4,5
1-060 Enfermedades crónicas de las vías respiratorias	57	6,2	3,2
1-041 Diabetes mellitus	39	4,3	2,2
1-050 Enfermedades hipertensivas	31	3,4	1,8
1-059 Neumonía	26	2,8	1,5
1-013 Tumor maligno del estómago	25	2,7	1,4
1-009 Enfermedad por VIH (SIDA)	24	2,6	1,4
1-014 Tumor maligno del colon, de la unión rectosigmoidea, recto y ano	23	2,5	1,3
1-028 Tumor maligno de la próstata	19	2,1	1,1
Resto de causas	467	50,9	26,5
Total	917	100,0	51,9

FUENTE : Certificado de Defunción DANE, según residencia. Décima revisión 105 causas. Datos preliminares.
TASA * 10.000 Habitantes.

TABLA 2.

Mortalidad de residencia en Bogotá, según diez primeras causas, en menores de 1 año, en la Localidad de Barrios Unidos, 2003.

Causa	Total	Porcentaje	Tasa*
1-082 Trastornos respiratorios específicos del período perinatal	7	26,9	28,5
1-088 Malformaciones, deformidades y anomalías congénitas	4	15,4	16,3
1-087 Malformaciones congénitas del sistema circulatorio	3	11,5	12,2
1-080 Feto y/o recién nacido, afectados por complicaciones obstétricas y traumatismo del nacimiento	2	7,7	8,1
1-084 Infecciones específicas del período perinatal	2	7,7	8,1
1-045 Meningitis y otras enfermedades inflamatorias del sistema nervioso central	1	3,8	4,1
1-057 Aneurisma aórtico	1	3,8	4,1
1-059 Neumonía	1	3,8	4,1
1-067 Trastornos de la vesícula biliar, de las vías biliares y del páncreas	1	3,8	4,1
1-085 Enterocolitis necrotizante del feto y del recién nacido	1	3,8	4,1
Resto de causas	3	11,5	12,2
Total	26	100,0	105,9

FUENTE : Certificado de Defunción DANE, según residencia. Décima revisión 105 causas. Datos preliminares.
TASA * 10.000 Habitantes.

TABLA 3.

Mortalidad de residencia en Bogotá, según diez primeras causas, de 1 a 4 años, en la Localidad de Barrios Unidos, 2003.

Causa	Total	Porcentaje	Tasa*
1-046 Epilepsia y otros trastornos episódicos y paroxísticos	1	33,3	1,0
1-074 Insuficiencia renal	1	33,3	1,0
Resto de causas	1	33,3	1,0
Total	3	100,0	2,9

FUENTE : Certificado de Defunción DANE, según residencia. Décima revisión 105 causas. Datos preliminares.
TASA * 10.000 Habitantes.

TABLA 4.

Mortalidad de residencia en Bogotá, según diez primeras causas, de 15 a 44 años, en la Localidad de Barrios Unidos, 2003.

Causa	Total	Porcentaje	Tasa*
1-009 Enfermedad por VIH (SIDA)	16	16,5	1,7
1-101 Agresiones (homicidios) y secuelas	15	15,5	1,6
1-024 Tumor maligno de la mama de la mujer	5	5,2	0,5
1-013 Tumor maligno del estómago	4	4,1	0,4
1-031 Tumor maligno del encéfalo, del ojo y de otras partes del sistema nervioso central	3	3,1	0,3
1-051 Enfermedades isquémicas del corazón	3	3,1	0,3
1-102 Eventos de intención no determinada y secuelas	3	3,1	0,3
1-025 Tumor maligno del cuello del útero	2	2,1	0,2
1-035 Leucemia	2	2,1	0,2
1-046 Epilepsia y otros trastornos episódicos y paroxísticos	2	2,1	0,2
Resto de causas	42	43,3	4,4
Total	97	100,00	10,3

FUENTE : Certificado de Defunción DANE, según residencia. Décima revisión 105 causas. Datos preliminares.
TASA * 10.000 Habitantes.

TABLA 5.

Mortalidad de residencia en Bogotá, según diez primeras causas, de 45 a 59 años, en la Localidad de Barrios Unidos, 2003.

Causa	Total	Porcentaje	Tasa*
1-051 Enfermedades isquémicas del corazón	15	13,5	6,8
1-009 Enfermedad por VIH (SIDA)	7	6,3	3,2
1-024 Tumor maligno de la mama de la mujer	5	4,5	2,3
1-027 Tumor maligno del ovario	5	4,5	2,3
1-020 Tumor maligno de la tráquea, los bronquios y el pulmón	4	3,6	1,8
1-055 Enfermedades cerebrovasculares	4	3,6	1,8
1-013 Tumor maligno del estómago	3	2,7	1,4
1-014 Tumor maligno del colon, de la unión rectosigmoidea, recto y ano	3	2,7	1,4
1-041 Diabetes mellitus	3	2,7	1,4
1-066 Enfermedades del hígado	3	2,7	1,4
Resto de causas	59	53,2	26,8
Total	111	100,0	50,4

FUENTE : Certificado de Defunción DANE, según residencia. Décima revisión 105 causas. Datos preliminares.
TASA * 10.000 Habitantes.

TABLA 6.

Mortalidad de residencia en Bogotá, según diez primeras causas, de 60 y más años, en la Localidad de Barrios Unidos, 2003.

Causa	Total	Porcentaje	Tasa*
1-051 Enfermedades isquémicas del corazón	108	15,9	54,1
1-055 Enfermedades cerebrovasculares	74	10,9	37,1
1-060 Enfermedades crónicas de las vías respiratorias	55	8,1	27,5
1-041 Diabetes mellitus	35	5,1	17,5
1-050 Enfermedades hipertensivas	30	4,4	15,0
1-059 Neumonía	22	3,2	11,0
1-014 Tumor maligno del colon, de la unión rectosigmoidea, recto y ano	20	2,9	10,0
1-013 Tumor maligno del estómago	18	2,6	9,0
1-028 Tumor maligno de la próstata	18	2,6	9,0
1-074 Insuficiencia renal	14	2,1	7,0
Resto de causas	286	42,1	143,2
Total	680	100,00	340,5

FUENTE : Certificado de Defunción DANE, según residencia. Décima revisión 105 causas. Datos preliminares.
TASA * 10.000 Habitantes.

Localidad de Teusaquillo

TABLA 1.

Mortalidad de residencia en Bogotá, según diez primeras causas, en la Localidad de Teusaquillo, 2003.

Causa	Total	Porcentaje	Tasa*
1-051 Enfermedades isquémicas del corazón	86	12,6	6,8
1-055 Enfermedades cerebrovasculares	66	9,7	5,2
1-060 Enfermedades crónicas de las vías respiratorias	44	6,5	3,5
1-041 Diabetes mellitus	38	5,6	3,0
1-020 Tumor maligno de la tráquea, los bronquios y el pulmón	19	2,8	1,5
1-024 Tumor maligno de la mama de la mujer	19	2,8	1,5
1-059 Neumonía	19	2,8	1,5
1-101 Agresiones (homicidios) y secuelas	16	2,3	1,3
1-014 Tumor maligno del colon, de la unión rectosigmoidea, recto y ano	15	2,2	1,2
1-027 Tumor maligno del ovario	13	1,9	1,0
Resto de causas	346	50,8	27,4
Total	681	100,0	54,0

FUENTE : Certificado de Defunción DANE, según residencia. Décima revisión 105 causas. Datos preliminares.
TASA * 10.000 Habitantes.

TABLA 2.

Mortalidad de residencia en Bogotá, según diez primeras causas, en menores de 1 año, en la Localidad de Teusaquillo, 2003.

Causa	Total	Porcentaje	Tasa*
1-082 Trastornos respiratorios específicos del período perinatal	5	27,8	39,2
1-087 Malformaciones congénitas del sistema circulatorio	4	22,2	31,3
1-088 Malformaciones, deformidades y anomalías congénitas	4	22,2	31,3
1-045 Meningitis y otras enfermedades inflamatorias del sistema nervioso central	1	5,6	7,8
1-083 Trastornos hemorrágicos y hematológicos del feto y del recién nacido	1	5,6	7,8
1-085 Enterocolitis necrotizante del feto y del recién nacido	1	5,6	7,8
Resto de causas	2	11,1	15,7
Total	18	100,0	141,0

FUENTE : Certificado de Defunción DANE, según residencia. Décima revisión 105 causas. Datos preliminares.
TASA * 10.000 Habitantes.

TABLA 3.

Mortalidad de residencia en Bogotá, según diez primeras causas, de 1 a 4 años, en la Localidad de Teusaquillo, 2003.

Causa	Total	Porcentaje	Tasa*
1-059 Neumonía	1	50,0	1,7
Resto de causas	1	50,0	1,7
Total	2	100,0	3,4

FUENTE : Certificado de Defunción DANE, según residencia. Décima revisión 105 causas. Datos preliminares.
TASA * 10.000 Habitantes.

TABLA 4.

Mortalidad de residencia en Bogotá, según diez primeras causas, de 5 a 14 años, en la Localidad de Teusaquillo, 2003.

Causa	Total	Porcentaje	Tasa*
1-052 Enfermedad cardiopulmonar y enfermedades de la circulación pulmonar	2	33,3	1,3
1-031 Tumor maligno del encéfalo, del ojo y de otras partes del sistema nervioso central	1	16,7	0,6
1-065 Enfermedades del apéndice, hernia y obstrucción intestinal	1	16,7	0,6
Resto de causas	2	33,3	1,3
Total	6	100,0	3,8

FUENTE : Certificado de Defunción DANE, según residencia. Décima revisión 105 causas. Datos preliminares.
TASA * 10.000 Habitantes.

TABLA 5.

Mortalidad de residencia en Bogotá, según diez primeras causas, de 15 a 44 años, en la Localidad de Teusaquillo, 2003

Causa	Total	Porcentaje	Tasa*
1-101 Agresiones (homicidios) y secuelas	13	24,5	1,9
1-009 Enfermedad por VIH (SIDA)	4	7,5	0,6
1-090 Accidentes de transporte de motor	4	7,5	0,6
1-003 Ciertas enfermedades transmitidas por vectores y rabia	2	3,8	0,3
1-051 Enfermedades isquémicas del corazón	2	3,8	0,3
1-066 Enfermedades del hígado	2	3,8	0,3
1-087 Malformaciones congénitas del sistema circulatorio	2	3,8	0,3
1-100 Lesiones autoinflingidas intencionalmente (suicidios) y secuelas	2	3,8	0,3
1-023 Melanoma y otros tumores malignos de la piel	1	1,9	0,1
1-024 Tumor maligno de la mama de la mujer	1	1,9	0,1
Resto de causas	20	37,7	2,9
Total	53	100,00	7,6

FUENTE : Certificado de Defunción DANE, según residencia. Décima revisión 105 causas. Datos preliminares.

TASA * 10.000 Habitantes

TABLA 6.

Mortalidad de residencia en Bogotá, según diez primeras causas, de 45 a 59 años, en la Localidad de Teusaquillo, 2003

Causa	Total	Porcentaje	Tasa*
1-055 Enfermedades cerebrovasculares	9	11,1	4,8
1-024 Tumor maligno de la mama de la mujer	8	9,9	4,3
1-041 Diabetes mellitus	6	7,4	3,2
1-009 Enfermedad por VIH (SIDA)	5	6,2	2,7
1-020 Tumor maligno de la tráquea, los bronquios y el pulmón	5	6,2	2,7
1-051 Enfermedades isquémicas del corazón	4	4,9	2,1
1-002 Tuberculosis y secuelas	3	3,7	1,6
1-027 Tumor maligno del ovario	3	3,7	1,6
1-034 Tumor maligno de sitios no especificados	3	3,7	1,6
1-100 Lesiones autoinflingidas intencionalmente (suicidios) y secuelas	3	3,7	1,6
Resto de causas	32	39,5	17,0
Total	81	100,0	43,1

FUENTE : Certificado de Defunción DANE, según residencia. Décima revisión 105 causas. Datos preliminares.

TASA * 10.000 Habitantes.

TABLA 7.

Mortalidad de residencia en Bogotá, según diez primeras causas, de 60 y más años, en la Localidad de Teusaquillo, 2003

Causa	Total	Porcentaje	Tasa*
1-051 Enfermedades isquémicas del corazón	80	15,4	53,8
1-055 Enfermedades cerebrovasculares	56	10,7	37,7
1-060 Enfermedades crónicas de las vías respiratorias	44	8,4	29,6
1-041 Diabetes mellitus	32	6,1	21,5
1-059 Neumonía	15	2,9	10,1
1-014 Tumor maligno del colon, de la unión rectosigmoidea, recto y ano	14	2,7	9,4
1-020 Tumor maligno de la tráquea, los bronquios y el pulmón	14	2,7	9,4
1-050 Enfermedades hipertensivas	13	2,5	8,7
1-035 Leucemia	11	2,1	7,4
1-013 Tumor maligno del estómago	10	1,9	6,7
Resto de causas	232	44,5	156,1
Total	521	100,00	350,6

FUENTE : Certificado de Defunción DANE, según residencia. Décima revisión 105 causas. Datos preliminares.

TASA * 10.000 Habitantes.

Localidad de Los Mártires

TABLA 1.

Mortalidad de residencia en Bogotá, según diez primeras causas, en la Localidad de Los Mártires, 2003.

Causa	Total	Porcentaje	Tasa*
1-051 Enfermedades isquémicas del corazón	81	13,0	8,5
1-055 Enfermedades cerebrovasculares	41	6,6	4,3
1-101 Agresiones (homicidios) y secuelas	37	6,0	3,9
1-060 Enfermedades crónicas de las vías respiratorias	32	5,2	3,3
1-041 Diabetes mellitus	28	4,5	2,9
1-059 Neumonía	19	3,1	2,0
1-050 Enfermedades hipertensivas	16	2,6	1,7
1-013 Tumor maligno del estómago	15	2,4	1,6
1-009 Enfermedad por VIH (SIDA)	14	2,3	1,5
1-020 Tumor maligno de la tráquea, los bronquios y el pulmón	13	2,1	1,4
Resto de causas	325	52,3	34,0
Total	621	100,0	65,0

FUENTE : Certificado de Defunción DANE, según residencia. Décima revisión 105 causas. Datos preliminares.
TASA * 10.000 Habitantes.

TABLA 2.

Mortalidad de residencia en Bogotá, según diez primeras causas, en menores de 1 año, en la Localidad de Los Mártires, 2003.

Causa	Total	Porcentaje	Tasa*
1-082 Trastornos respiratorios específicos del período perinatal	11	27,5	78,0
1-001 Enfermedades infecciosas intestinales	4	10,0	28,4
1-087 Malformaciones congénitas del sistema circulatorio	3	7,5	21,3
1-088 Malformaciones, deformidades y anomalías congénitas	3	7,5	21,3
1-059 Neumonía	2	5,0	14,2
1-081 Retardo del crecimiento fetal, desnutrición fetal, gestación corta y bajo peso al nacer	2	5,0	14,2
1-084 Infecciones específicas del período perinatal	2	5,0	14,2
1-085 Enterocolitis necrotizante del feto y del recién nacido	2	5,0	14,2
1-096 Accidentes que obstruyen la respiración	2	5,0	14,2
1-009 Enfermedad por VIH (SIDA)	1	2,5	7,1
Resto de causas	8	20,0	56,7
Total	40	100,0	283,7

FUENTE : Certificado de Defunción DANE, según residencia. Décima revisión 105 causas. Datos preliminares.
TASA * 10.000 Habitantes.

TABLA 3

Mortalidad de residencia en Bogotá, según diez primeras causas, de 1 a 4 años, en la Localidad de Los Mártires, 2003.

Causa	Total	Porcentaje	Tasa*
1-068 Enteritis, colitis no infecciosa y otras enfermedades de los intestinos	1	20,0	1,6
1-088 Malformaciones, deformidades y anomalías congénitas	1	20,0	1,6
1-090 Accidentes de transporte de motor	1	20,0	1,6
Resto de causas	2	40,0	3,1
Total	5	100,0	7,9

FUENTE : Certificado de Defunción DANE, según residencia. Décima revisión 105 causas. Datos preliminares.
TASA * 10.000 Habitantes.

TABLA 4.

Mortalidad de residencia en Bogotá, según diez primeras causas, de 5 a 14 años, en la Localidad de Los Mártires, 2003.

Causa	Total	Porcentaje	Tasa*
1-022 Tumor maligno de los huesos y de los cartílagos articulares	1	20,0	0,6
1-088 Malformaciones, deformidades y anomalías congénitas	1	20,0	0,6
1-090 Accidentes de transporte de motor	1	20,0	0,6
Resto de causas	2	40,0	1,2
Total	5	100,00	3,1

FUENTE : Certificado de Defunción DANE, según residencia. Décima revisión 105 causas. Datos preliminares.
TASA * 10.000 Habitantes.

TABLA 5.

Mortalidad de residencia en Bogotá, según diez primeras causas, de 15 a 44 años, en la Localidad de Los Mártires, 2003.

Causa	Total	Porcentaje	Tasa*
1-101 Agresiones (homicidios) y secuelas	30	32,3	5,9
1-009 Enfermedad por VIH (SIDA)	11	11,8	2,1
1-102 Eventos de intención no determinada y secuelas	8	8,6	1,6
1-035 Leucemia	5	5,4	1,0
1-100 Lesiones autoinflingidas intencionalmente (suicidios) y secuelas	5	5,4	1,0
1-025 Tumor maligno del cuello del útero	3	3,2	0,6
1-051 Enfermedades isquémicas del corazón	3	3,2	0,6
1-055 Enfermedades cerebrovasculares	2	2,2	0,4
1-074 Insuficiencia renal	2	2,2	0,4
1-002 Tuberculosis y secuelas	1	1,1	0,2
Resto de causas	23	24,7	4,5
Total	93	100,0	18,2

FUENTE : Certificado de Defunción DANE, según residencia. Décima revisión 105 causas. Datos preliminares.

TASA * 10.000 Habitantes.

TABLA 6.

Mortalidad de residencia en Bogotá, según diez primeras causas, de 45 a 59 años, en la Localidad de Los Mártires, 2003.

Causa	Total	Porcentaje	Tasa*
1-051 Enfermedades isquémicas del corazón	8	11,9	6,6
1-101 Agresiones (homicidios) y secuelas	6	9,0	5,0
1-041 Diabetes mellitus	5	7,5	4,2
1-055 Enfermedades cerebrovasculares	5	7,5	4,2
1-035 Leucemia	3	4,5	2,5
1-072 Enfermedades del sistema osteomuscular y del tejido conjuntivo	3	4,5	2,5
1-002 Tuberculosis y secuelas	2	3,0	1,7
1-013 Tumor maligno del estómago	2	3,0	1,7
1-020 Tumor maligno de la tráquea, los bronquios y el pulmón	2	3,0	1,7
1-025 Tumor maligno del cuello del útero	2	3,0	1,7
Resto de causas	29	43,3	24,1
Total	67	100,0	55,6

FUENTE : Certificado de Defunción DANE, según residencia. Décima revisión 105 causas. Datos preliminares.

TASA * 10.000 Habitantes.

TABLA 7.

Mortalidad de residencia en Bogotá, según diez primeras causas, de 60 y más años, en la Localidad de Los Mártires, 2003.

Causa	Total	Porcentaje	Tasa*
1-051 Enfermedades isquémicas del corazón	70	17,0	82,7
1-055 Enfermedades cerebrovasculares	34	8,3	40,1
1-060 Enfermedades crónicas de las vías respiratorias	30	7,3	35,4
1-041 Diabetes mellitus	23	5,6	27,2
1-050 Enfermedades hipertensivas	16	3,9	18,9
1-059 Neumonía	14	3,4	16,5
1-013 Tumor maligno del estómago	12	2,9	14,2
1-020 Tumor maligno de la tráquea, los bronquios y el pulmón	10	2,4	11,8
1-034 Tumor maligno de sitios no especificados	10	2,4	11,8
1-014 Tumor maligno del colon, de la unión rectosigmoidea, recto y ano	8	1,9	9,4
Resto de causas	184	44,8	217,3
Total	411	100,0	485,3

FUENTE : Certificado de Defunción DANE, según residencia. Décima revisión 105 causas. Datos preliminares.

TASA * 10.000 Habitantes.

Localidad de Antonio Nariño

TABLA 1.

Mortalidad de residencia en Bogotá, según diez primeras causas, en la Localidad de Antonio Nariño, 2003.

Causa	Total	Porcentaje	Tasa*
1-051 Enfermedades isquémicas del corazón	51	12,8	5,2
1-060 Enfermedades crónicas de las vías respiratorias	36	9,0	3,7
1-055 Enfermedades cerebrovasculares	34	8,5	3,5
1-013 Tumor maligno del estómago	21	5,3	2,1
1-050 Enfermedades hipertensivas	21	5,3	2,1
1-014 Tumor maligno del colon, de la unión rectosigmoidea, recto y ano	15	3,8	1,5
1-041 Diabetes mellitus	15	3,8	1,5
1-024 Tumor maligno de la mama de la mujer	9	2,3	0,9
1-059 Neumonía	9	2,3	0,9
1-028 Tumor maligno de la próstata	8	2,0	0,8
Resto de causas	179	45,0	18,2
Total	398	100,0	40,5

FUENTE : Certificado de Defunción DANE según residencia. Décima revisión 105 causas. Datos preliminares.
TASA * 10.000 Habitantes.

TABLA 2.

Mortalidad de residencia en Bogotá, según diez primeras causas, en menores de 1 año, en la Localidad de Antonio Nariño, 2003.

Causa	Total	Porcentaje	Tasa*
1-082 Trastornos respiratorios específicos del período perinatal	6	22,2	39,4
1-088 Malformaciones, deformidades y anomalías congénitas	4	14,8	26,3
1-087 Malformaciones congénitas del sistema circulatorio	3	11,1	19,7
1-059 Neumonía	2	7,4	13,1
1-084 Infecciones específicas del período perinatal	2	7,4	13,1
1-064 Enfermedades del esófago y otras enfermedades del estómago y del duodeno	1	3,7	6,6
1-080 Feto y/o recién nacido, afectados por complicaciones obstétricas y traumatismo del nacimiento	1	3,7	6,6
1-081 Retardo del crecimiento fetal, desnutrición fetal, gestación corta y bajo peso al nacer	1	3,7	6,6
1-083 Trastornos hemorrágicos y hematológicos del feto y del recién nacido	1	3,7	6,6
Resto de causas	6	22,2	39,4
Total	27	100,0	177,4

FUENTE : Certificado de Defunción DANE, según residencia. Décima revisión 105 causas. Datos preliminares.
TASA * 10.000 Habitantes.

TABLA 3.

Mortalidad de residencia en Bogotá, según diez primeras causas, de 1 a 4 años, en la Localidad de Antonio Nariño, 2003.

Causa	Total	Porcentaje	Tasa*
1-045 Meningitis y otras enfermedades inflamatorias del sistema nervioso central	1	25,0	1,4
1-088 Malformaciones, deformidades y anomalías congénitas	1	25,0	1,4
1-090 Accidentes de transporte de motor	1	25,0	1,4
Resto de causas	1	25,0	1,4
Total	4	100,0	5,8

FUENTE : Certificado de Defunción DANE, según residencia. Décima revisión 105 causas. Datos preliminares.
TASA * 10.000 Habitantes.

TABLA 4.

Mortalidad de residencia en Bogotá, según diez primeras causas, de 5 a 14 años, en la Localidad de Antonio Nariño, 2003.

Causa	Total	Porcentaje	Tasa*
1-031 Tumor maligno del encéfalo, del ojo; y de otras partes del sistema nervioso central	1	33,3	0,6
1-035 Leucemia	1	33,3	0,6
1-059 Neumonía	1	33,3	0,6
Total	3	100,00	1,7

FUENTE : Certificado de Defunción DANE, según residencia. Décima revisión 105 causas. Datos preliminares.
TASA * 10.000 Habitantes.

TABLA 5.

Mortalidad de residencia en Bogotá, según diez primeras causas, de 15 a 44 años, en la Localidad de Antonio Nariño, 2003.

Causa	Total	Porcentaje	Tasa*
1-101 Agresiones (homicidios) y secuelas	6	19,4	1,1
1-013 Tumor maligno del estómago	3	9,7	0,6
1-102 Eventos de intención no determinada y secuelas	3	9,7	0,6
1-055 Enfermedades cerebrovasculares	2	6,5	0,4
1-074 Insuficiencia renal	2	6,5	0,4
1-090 Accidentes de transporte de motor	2	6,5	0,4
1-091 Otros accidentes de transporte terrestre	2	6,5	0,4
1-009 Enfermedad por VIH (SIDA)	1	3,2	0,2
1-022 Tumor maligno de los huesos y de los cartílagos articulares	1	3,2	0,2
1-024 Tumor maligno de la mama de la mujer	1	3,2	0,2
Resto de causas	8	25,8	1,5
Total	31	100,00	5,9

FUENTE : Certificado de Defunción DANE, según residencia. Décima revisión 105 causas. Datos preliminares.

TASA * 10.000 Habitantes.

TABLA 6.

Mortalidad de residencia en Bogotá, según diez primeras causas, de 45 a 59 años, en la Localidad de Antonio Nariño, 2003.

Causa	Total	Porcentaje	Tasa*
1-051 Enfermedades isquémicas del corazón	7	16,3	6,0
1-055 Enfermedades cerebrovasculares	6	14,0	5,1
1-050 Enfermedades hipertensivas	4	9,3	3,4
1-024 Tumor maligno de la mama de la mujer	3	7,0	2,6
1-027 Tumor maligno del ovario	2	4,7	1,7
1-031 Tumor maligno del encéfalo, del ojo y de otras partes del sistema nervioso central	2	4,7	1,7
1-101 Agresiones (homicidios) y secuelas	2	4,7	1,7
1-003 Ciertas enfermedades transmitidas por vectores y rabia	1	2,3	0,9
1-013 Tumor maligno del estómago	1	2,3	0,9
1-014 Tumor maligno del colon, de la unión rectosigmoidea, recto y ano	1	2,3	0,9
Resto de causas	14	32,6	12,0
Total	43	100,0	36,9

FUENTE : Certificado de Defunción DANE, según residencia. Décima revisión 105 causas. Datos preliminares.

TASA * 10.000 Habitantes.

TABLA 7.

Mortalidad de residencia en Bogotá, según diez primeras causas, de 60 y más años, en la Localidad de Antonio Nariño, 2003.

Causa	Total	Porcentaje	Tasa*
1-051 Enfermedades isquémicas del corazón	43	14,8	50,0
1-060 Enfermedades crónicas de las vías respiratorias	35	12,1	40,7
1-055 Enfermedades cerebrovasculares	26	9,0	30,2
1-013 Tumor maligno del estómago	17	5,9	19,8
1-050 Enfermedades hipertensivas	17	5,9	19,8
1-041 Diabetes mellitus	15	5,2	17,4
1-014 Tumor maligno del colon, de la unión rectosigmoidea, recto y ano	14	4,8	16,3
1-028 Tumor maligno de la próstata	7	2,4	8,1
1-059 Neumonía	6	2,1	7,0
1-024 Tumor maligno de la mama de la mujer	5	1,7	5,8
Resto de causas	105	36,2	122,1
Total	290	100,00	337,3

FUENTE : Certificado de Defunción DANE, según residencia. Décima revisión 105 causas. Datos preliminares.

TASA * 10.000 Habitantes.

Localidad de Puente Aranda

TABLA 1.

Mortalidad de residencia en Bogotá, según diez primeras causas, en la Localidad de Puente Aranda, 2003.

Causa	Total	Porcentaje	Tasa*
1-051 Enfermedades isquémicas del corazón	174	13,2	6,2
1-055 Enfermedades cerebrovasculares	110	8,3	3,9
1-060 Enfermedades crónicas de las vías respiratorias	80	6,0	2,8
1-041 Diabetes mellitus	62	4,7	2,2
1-101 Agresiones (homicidios) y secuelas	48	3,6	1,7
1-050 Enfermedades hipertensivas	39	2,9	1,4
1-013 Tumor maligno del estómago	35	2,6	1,2
1-059 Neumonía	34	2,6	1,2
1-024 Tumor maligno de la mama de la mujer	28	2,1	1,0
1-074 Insuficiencia renal	26	2,0	0,9
Resto de causas	687	51,9	24,3
Total	1323	100,0	46,8

FUENTE : Certificado de Defunción DANE, según residencia. Décima revisión 105 causas. Datos preliminares.
TASA * 10.000 Habitantes.

TABLA 2.

Mortalidad de residencia en Bogotá, según diez primeras causas, en menores de 1 año, en la Localidad de Puente Aranda, 2003.

Causa	Total	Porcentaje	Tasa*
1-082 Trastornos respiratorios específicos del período perinatal	25	37,9	54,8
1-087 Malformaciones congénitas del sistema circulatorio	12	18,2	26,3
1-088 Malformaciones, deformidades y anomalías congénitas	7	10,6	15,3
1-084 Infecciones específicas del período perinatal	4	6,1	8,8
1-001 Enfermedades infecciosas intestinales	3	4,5	6,6
1-081 Retardo del crecimiento fetal, desnutrición fetal, gestación corta y bajo peso al nacer	2	3,0	4,4
1-083 Trastornos hemorrágicos y hematológicos del feto y del recién nacido	2	3,0	4,4
1-085 Enterocolitis necrotizante del feto y del recién nacido	2	3,0	4,4
1-005 Septicemia, excepto neonatal	1	1,5	2,2
1-035 Leucemia	1	1,5	2,2
Resto de causas	7	10,6	15,3
Total	66	100,0	144,7

FUENTE : Certificado de Defunción DANE, según residencia. Décima revisión 105 causas. Datos preliminares.
TASA * 10.000 Habitantes.

TABLA 3.

Mortalidad de residencia en Bogotá, según diez primeras causas, de 1 a 4 años, en la Localidad de Puente Aranda, 2003.

Causa	Total	Porcentaje	Tasa*
1-001 Enfermedades infecciosas intestinales	2	18,2	1,0
1-029 Tumor maligno de la vejiga urinaria	1	9,1	0,5
1-031 Tumor maligno del encéfalo, del ojo y de otras partes del sistema nervioso central	1	9,1	0,5
1-035 Leucemia	1	9,1	0,5
1-037 Tumores: in situ, benignos y de comportamiento incierto o desconocido	1	9,1	0,5
1-059 Neumonía	1	9,1	0,5
1-087 Malformaciones congénitas del sistema circulatorio	1	9,1	0,5
1-088 Malformaciones, deformidades y anomalías congénitas	1	9,1	0,5
1-102 Eventos de intención no determinada y secuelas	1	9,1	0,5
Resto de causas	1	9,1	0,5
Total	11	100,0	5,4

FUENTE : Certificado de Defunción DANE, según residencia. Décima revisión 105 causas. Datos preliminares.
TASA * 10.000 Habitantes.

TABLA 4.

Mortalidad de residencia en Bogotá, según diez primeras causas, de 5 a 14 años, en la Localidad de Puente Aranda, 2003.

Causa	Total	Porcentaje	Tasa*
1-087 Malformaciones congénitas del sistema circulatorio	4	23,5	0,8
1-035 Leucemia	3	17,6	0,6
1-031 Tumor maligno del encéfalo, del ojo y de otras partes del sistema nervioso central	1	5,9	0,2
1-055 Enfermedades cerebrovasculares	1	5,9	0,2
1-059 Neumonía	1	5,9	0,2
1-072 Enfermedades del sistema osteomuscular y del tejido conjuntivo	1	5,9	0,2
1-073 Enfermedades glomerulares y tubulointersticiales	1	5,9	0,2
1-090 Accidentes de transporte de motor	1	5,9	0,2
1-091 Otros accidentes de transporte terrestre	1	5,9	0,2
1-101 Agresiones (homicidios) y secuelas	1	5,9	0,2
Resto de causas	2	11,8	0,4
Total	17	100,0	3,6

FUENTE : Certificado de Defunción DANE, según residencia. Décima revisión 105 causas. Datos preliminares.

TASA * 10.000 Habitantes.

TABLA 5.

Mortalidad de residencia en Bogotá, según diez primeras causas, de 15 a 44 años, en la Localidad de Puente Aranda, 2003.

Causa	Total	Porcentaje	Tasa*
1-101 Agresiones (homicidios) y secuelas	39	25,0	2,5
1-102 Eventos de intención no determinada y secuelas	13	8,3	0,8
1-090 Accidentes de transporte de motor	11	7,1	0,7
1-100 Lesiones autoinflingidas intencionalmente (suicidios) y secuelas	7	4,5	0,4
1-009 Enfermedad por VIH (SIDA)	6	3,8	0,4
1-055 Enfermedades cerebrovasculares	6	3,8	0,4
1-035 Leucemia	5	3,2	0,3
1-024 Tumor maligno de la mama de la mujer	4	2,6	0,3
1-013 Tumor maligno del estómago	3	1,9	0,2
1-015 Tumor maligno del hígado	3	1,9	0,2
Resto de causas	59	37,8	3,8
Total	156	100,00	10,0

FUENTE : Certificado de Defunción DANE, según residencia. Décima revisión 105 causas. Datos preliminares.

TASA * 10.000 Habitantes.

TABLA 6.

Mortalidad de residencia en Bogotá, según diez primeras causas, de 45 a 59 años, en la Localidad de Puente Aranda, 2003.

Causa	Total	Porcentaje	Tasa*
1-024 Tumor maligno de la mama de la mujer	15	8,7	4,5
1-051 Enfermedades isquémicas del corazón	14	8,1	4,2
1-055 Enfermedades cerebrovasculares	14	8,1	4,2
1-025 Tumor maligno del cuello del útero	6	3,5	1,8
1-020 Tumor maligno de la tráquea, los bronquios y el pulmón	5	2,9	1,5
1-101 Agresiones (homicidios) y secuelas	5	2,9	1,5
1-035 Leucemia	4	2,3	1,2
1-037 Tumores: in situ, benignos y de comportamiento incierto o desconocido	4	2,3	1,2
1-050 Enfermedades hipertensivas	4	2,3	1,2
1-102 Eventos de intención no determinada y secuelas	4	2,3	1,2
Resto de causas	97	56,4	29,1
Total	172	100,0	51,6

FUENTE : Certificado de Defunción DANE, según residencia. Décima revisión 105 causas. Datos preliminares.

TASA * 10.000 Habitantes.

TABLA 7.

Mortalidad de residencia en Bogotá, según diez primeras causas, de 60 y más años, en la Localidad de Puente Aranda, 2003.

Causa	Total	Porcentaje	Tasa*
1-051 Enfermedades isquémicas del corazón	158	17,5	74,7
1-055 Enfermedades cerebrovasculares	89	9,9	42,1
1-060 Enfermedades crónicas de las vías respiratorias	76	8,4	35,9
1-041 Diabetes mellitus	58	6,4	27,4
1-050 Enfermedades hipertensivas	35	3,9	16,6
1-013 Tumor maligno del estómago	30	3,3	14,2
1-059 Neumonía	26	2,9	12,3
1-074 Insuficiencia renal	22	2,4	10,4
1-028 Tumor maligno de la próstata	21	2,3	9,9
1-034 Tumor maligno de sitios no especificados	18	2,0	8,5
Resto de causas	368	40,8	174,0
Total	901	100,00	426,1

FUENTE : Certificado de Defunción DANE, según residencia. Décima revisión 105 causas. Datos preliminares.

TASA * 10.000 Habitantes.

Localidad de La Candelaria

TABLA 1.

Mortalidad de residencia en Bogotá, según diez primeras causas, en la Localidad de La Candelaria, 2003.

Causa	Total	Porcentaje	Tasa*
1-051 Enfermedades isquémicas del corazón	9	9,0	3,3
1-055 Enfermedades cerebrovasculares	8	8,0	2,9
1-060 Enfermedades crónicas de las vías respiratorias	6	6,0	2,2
1-041 Diabetes mellitus	5	5,0	1,8
1-009 Enfermedad por VIH (SIDA)	4	4,0	1,5
1-005 Septicemia, excepto neonatal	3	3,0	1,1
1-014 Tumor maligno del colon, de la unión rectosigmoidea, recto y ano	3	3,0	1,1
1-035 Leucemia	3	3,0	1,1
1-050 Enfermedades hipertensivas	3	3,0	1,1
1-065 Enfermedades del apéndice, hernia y obstrucción intestinal	3	3,0	1,1
Resto de causas	53	53,0	19,3
Total	100	100,0	36,4

FUENTE : Certificado de Defunción DANE, según residencia. Décima revisión 105 causas. Datos preliminares.

TASA * 10.000 Habitantes.

TABLA 2.

Mortalidad de residencia en Bogotá, según diez primeras causas, en menores de 1 año, en la Localidad de La Candelaria, 2003.

Causa	Total	Porcentaje	Tasa*
1-059 Neumonía	1	33,3	23,8
1-082 Trastornos respiratorios específicos del periodo perinatal	1	33,3	23,8
1-087 Malformaciones congénitas del sistema circulatorio	1	33,3	23,8
Total	3	100,0	71,3

FUENTE : Certificado de Defunción DANE, según residencia. Décima revisión 105 causas. Datos preliminares.

TASA * 10.000 Habitantes.

TABLA 3.

Mortalidad de residencia en Bogotá, según diez primeras causas, de 5 a 14 años, en la Localidad de La Candelaria, 2003.

Causa	Total	Porcentaje	Tasa*
Resto de causas	1	100,0	2,0
Total	1	100,00	2,0

FUENTE : Certificado de Defunción DANE, según residencia. Décima revisión 105 causas. Datos preliminares.

TASA * 10.000 Habitantes.

TABLA 4.

Mortalidad de residencia en Bogotá, según diez primeras causas, de 15 a 44 años, en la Localidad de La Candelaria, 2003.

Causa	Total	Porcentaje	Tasa*
1-009 Enfermedad por VIH (SIDA)	4	30,8	2,8
1-101 Agresiones (homicidios) y secuelas	2	15,4	1,4
1-102 Eventos de intención no determinada y secuelas	2	15,4	1,4
1-023 Melanoma y otros tumores malignos de la piel	1	7,7	0,7
1-050 Enfermedades hipertensivas	1	7,7	0,7
1-100 Lesiones autoinflingidas intencionalmente (suicidios) y secuelas	1	7,7	0,7
Resto de causas	2	15,4	1,4
Total	13	100,00	9,1

FUENTE : Certificado de Defunción DANE, según residencia. Décima revisión 105 causas. Datos preliminares.

TASA * 10.000 Habitantes.

TABLA 5.

Mortalidad de residencia en Bogotá, según diez primeras causas, de 45 a 59 años, en la Localidad de La Candelaria, 2003.

Causa	Total	Porcentaje	Tasa*
1-014 Tumor maligno del colon, de la unión rectosigmoidea,recto y ano	2	15,4	6,1
1-051 Enfermedades isquémicas del corazón	2	15,4	6,1
1-024 Tumor maligno de la mama de la mujer	1	7,7	3,1
1-035 Leucemia	1	7,7	3,1
1-041 Diabetes mellitus	1	7,7	3,1
1-055 Enfermedades cerebrovasculares	1	7,7	3,1
1-060 Enfermedades crónicas de las vías respiratorias	1	7,7	3,1
1-067 Trastornos de la vesícula biliar, de las vías biliares y del páncreas	1	7,7	3,1
1-074 Insuficiencia renal	1	7,7	3,1
1-101 Agresiones (homicidios) y secuelas	1	7,7	3,1
Resto de causas	1	7,7	3,1
Total	13	100,0	39,9

FUENTE : Certificado de Defunción DANE, según residencia. Décima revisión 105 causas. Datos preliminares.

TASA * 10.000 Habitantes.

TABLA 6.

Mortalidad de residencia en Bogotá, según diez primeras causas, de 60 y más años, en la Localidad de La Candelaria, 2003.

Causa	Total	Porcentaje	Tasa*
1-051 Enfermedades isquémicas del corazón	7	10,0	26,8
1-055 Enfermedades cerebrovasculares	7	10,0	26,8
1-060 Enfermedades crónicas de las vías respiratorias	5	7,1	19,1
1-041 Diabetes mellitus	4	5,7	15,3
1-005 Septicemia, excepto neonatal	3	4,3	11,5
1-065 Enfermedades del apéndice, hernia y obstrucción intestinal	3	4,3	11,5
1-034 Tumor maligno de sitios no especificados	2	2,9	7,7
1-035 Leucemia	2	2,9	7,7
1-050 Enfermedades hipertensivas	2	2,9	7,7
1-072 Enfermedades del sistema osteomuscular y del tejido conjuntivo	2	2,9	7,7
Resto de causas	33	47,1	126,4
Total	70	100,00	268,1

FUENTE : Certificado de Defunción DANE, según residencia. Décima revisión 105 causas. Datos preliminares.

TASA * 10.000 Habitantes.

Localidad de Rafael Uribe

TABLA 1.

Mortalidad de residencia en Bogotá, según diez primeras causas, en la Localidad de Rafael Uribe, 2003.

Causa	Total	Porcentaje	Tasa*
1-051 Enfermedades isquémicas del corazón	177	10,9	4,6
1-055 Enfermedades cerebrovasculares	130	8,0	0,2
1-060 Enfermedades crónicas de las vías respiratorias	104	6,4	0,2
1-101 Agresiones (homicidios) y secuelas	96	5,9	0,1
1-041 Diabetes mellitus	52	3,2	0,1
1-050 Enfermedades hipertensivas	49	3,0	0,1
1-013 Tumor maligno del estómago	48	3,0	0,1
1-059 Neumonía	47	2,9	0,1
1-102 Eventos de intención no determinada y secuelas	41	2,5	0,1
1-020 Tumor maligno de la tráquea, los bronquios y el pulmón	27	1,7	0,0
Resto de causas	847	52,3	1,2
Total	1618	100,0	2,4

FUENTE : Certificado de Defunción DANE, según residencia. Décima revisión 105 causas. Datos preliminares.
TASA * 10.000 Habitantes.

TABLA 2.

Mortalidad de residencia en Bogotá, según diez primeras causas, en menores de 1 año, en la Localidad de Rafael Uribe, 2003.

Causa	Total	Porcentaje	Tasa*
1-082 Trastornos respiratorios específicos del período perinatal	24	18,9	32,2
1-087 Malformaciones congénitas del sistema circulatorio	16	12,6	21,5
1-088 Malformaciones, deformidades y anomalías congénitas	14	11,0	18,8
1-084 Infecciones específicas del período perinatal	9	7,1	12,1
1-059 Neumonía	8	6,3	10,7
1-085 Enterocolitis necrotizante del feto y del recién nacido	6	4,7	8,1
1-001 Enfermedades infecciosas intestinales	3	2,4	4,0
1-080 Feto o recién nacido afectados por complicaciones obstétricas y traumatismo del nacimiento	3	2,4	4,0
1-096 Accidentes que obstruyen la respiración	3	2,4	4,0
1-083 Trastornos hemorrágicos y hematológicos del feto y del recién nacido	2	1,6	2,7
Resto de causas	39	30,7	52,4
Total	127	100,0	170,5

FUENTE : Certificado de Defunción DANE, según residencia. Décima revisión 105 causas. Datos preliminares.
TASA * 10.000 Habitantes.

TABLA 3.

Mortalidad de residencia en Bogotá, según diez primeras causas, de 1 a 4 años, en la Localidad de Rafael Uribe, 2003.

Causa	Total	Porcentaje	Tasa*
1-059 Neumonía	2	15,4	0,7
1-064 Enfermedades del esófago y otras enfermedades del estómago y del duodeno	2	15,4	0,7
1-009 Enfermedad por VIH (SIDA)	1	7,7	0,3
1-037 Tumores: in situ, benignos y de comportamiento incierto o desconocido	1	7,7	0,3
1-087 Malformaciones congénitas del sistema circulatorio	1	7,7	0,3
1-096 Accidentes que obstruyen la respiración	1	7,7	0,3
1-102 Eventos de intención no determinada y secuelas	1	7,7	0,3
Resto de causas	4	30,8	1,4
Total	13	100,0	4,5

FUENTE : Certificado de Defunción DANE, según residencia. Décima revisión 105 causas. Datos preliminares.
TASA * 10.000 Habitantes.

TABLA 4.

Mortalidad de residencia en Bogotá, según diez primeras causas, de 5 a 14 años, en la Localidad de Rafael Uribe, 2003.

Causa	Total	Porcentaje	Tasa*
1-045 Meningitis y otras enfermedades inflamatorias del sistema nervioso central	2	9,5	0,3
1-091 Otros accidentes de transporte terrestre	2	9,5	0,3
1-093 Caídas	2	9,5	0,3
1-101 Agresiones (homicidios) y secuelas	2	9,5	0,3
1-009 Enfermedad por VIH (SIDA)	1	4,8	0,1
1-022 Tumor maligno de los huesos y de los cartilagos articulares	1	4,8	0,1
1-031 Tumor maligno del encéfalo, del ojo y de otras partes del sistema nervioso central	1	4,8	0,1
1-032 Tumor maligno de la tiroides y de otras glándulas endocrinas	1	4,8	0,1
1-037 Tumores: in situ, benignos y de comportamiento incierto o desconocido	1	4,8	0,1
1-057 Aneurisma aórtico	1	4,8	0,1
Resto de causas	7	33,3	1,0
Total	21	100,00	3,1

FUENTE : Certificado de Defunción DANE según residencia. Decima revisión 105 causas. Datos preliminares.
TASA * 10.000 Habitantes.

TABLA 5.

Mortalidad de residencia en Bogotá, según diez primeras causas, de 15 a 44 años, en la Localidad de Rafael Uribe, 2003.

Causa	Total	Porcentaje	Tasa*
1-101 Agresiones (homicidios) y secuelas	87	29,8	4,6
1-102 Eventos de intención no determinada y secuelas	29	9,9	1,5
1-009 Enfermedad por VIH (SIDA)	17	5,8	0,9
1-100 Lesiones autoinflingidas intencionalmente (suicidios) y secuelas	15	5,1	0,8
1-035 Leucemia	12	4,1	0,6
1-091 Otros accidentes de transporte terrestre	9	3,1	0,5
1-013 Tumor maligno del estómago	8	2,7	0,4
1-090 Accidentes de transporte de motor	7	2,4	0,4
1-055 Enfermedades cerebrovasculares	6	2,1	0,3
1-034 Tumor maligno de sitios no especificados	5	1,7	0,3
Resto de causas	97	33,2	5,1
Total	292	100,00	15,4

FUENTE : Certificado de Defunción DANE según residencia. Decima revisión 105 causas. Datos preliminares.
TASA * 10.000 Habitantes.

TABLA 6.

Mortalidad de residencia en Bogotá, según diez primeras causas, de 45 a 59 años, en la Localidad de Rafael Uribe, 2003.

Causa	Total	Porcentaje	Tasa*
1-051 Enfermedades isquémicas del corazón	29	12,9	4,7
1-055 Enfermedades cerebrovasculares	19	8,5	0,2
1-013 Tumor maligno del estómago	14	6,3	0,1
1-024 Tumor maligno de la mama de la mujer	10	4,5	0,1
1-025 Tumor maligno del cuello del útero	7	3,1	0,1
1-041 Diabetes mellitus	7	3,1	0,1
1-060 Enfermedades crónicas de las vías respiratorias	7	3,1	0,1
1-057 Aneurisma aórtico	6	2,7	0,1
1-072 Enfermedades del sistema osteomuscular y del tejido conjuntivo	6	2,7	0,1
1-009 Enfermedad por VIH (SIDA)	4	1,8	0,0
Resto de causas	115	51,3	1,2
Total	224	100,0	2,4

FUENTE : Certificado de Defunción DANE según residencia. Decima revisión 105 causas. Datos preliminares.
TASA * 10.000 Habitantes.

TABLA 7.

Mortalidad de residencia en Bogotá, según diez primeras causas, de 60 y más años, en la Localidad de Rafael Uribe, 2003.

Causa	Total	Porcentaje	Tasa*
1-051 Enfermedades isquémicas del corazón	147	15,6	49,8
1-055 Enfermedades cerebrovasculares	104	11,1	35,3
1-060 Enfermedades crónicas de las vías respiratorias	96	10,2	32,5
1-041 Diabetes mellitus	44	4,7	14,9
1-050 Enfermedades hipertensivas	43	4,6	14,6
1-059 Neumonía	28	3,0	9,5
1-013 Tumor maligno del estómago	26	2,8	8,8
1-074 Insuficiencia renal	24	2,6	8,1
1-020 Tumor maligno de la tráquea, los bronquios y el pulmón	22	2,3	7,5
1-014 Tumor maligno del colon, de la unión rectosigmoidea, recto y ano	18	1,9	6,1
Resto de causas	389	41,3	131,9
Total	941	100,00	319,0

FUENTE : Certificado de Defunción DANE según residencia. Decima revisión 105 causas. Datos preliminares.
TASA * 10.000 Habitantes.

Localidad de Ciudad Bolívar

TABLA 1.

Mortalidad de residencia en Bogotá, según diez primeras causas, en la Localidad de Ciudad Bolívar, 2003.

Causa	Total	Porcentaje	Tasa*
1-101 Agresiones (homicidios) y secuelas	201	10,77	3,06
1-051 Enfermedades isquémicas del corazón	171	9,16	2,60
1-055 Enfermedades cerebrovasculares	143	7,66	2,18
1-060 Enfermedades crónicas de las vías respiratorias	102	5,47	1,55
1-041 Diabetes mellitus	80	4,29	1,22
1-059 Neumonía	70	3,75	1,07
1-082 Trastornos respiratorios específicos del período perinatal	52	2,79	0,79
1-013 Tumor maligno del estómago	50	2,68	0,76
1-050 Enfermedades hipertensivas	47	2,52	0,72
1-102 Eventos de intención no determinada y secuelas	39	2,09	0,59
Resto de causas	911	48,82	13,87
Total	1866	100,0	28,4

FUENTE : Certificado de Defunción DANE según residencia. Decima revisión 105 causas. Datos preliminares.
TASA * 10.000 Habitantes.

TABLA 2.

Mortalidad de residencia en Bogotá, según diez primeras causas, en menores de 1 año, en la Localidad de Ciudad Bolívar, 2003.

Causa	Total	Porcentaje	Tasa*
1-082 Trastornos respiratorios específicos del período perinatal	52	24,19	18,48
1-059 Neumonía	23	10,70	8,17
1-087 Malformaciones congénitas del sistema circulatorio	23	10,70	8,17
1-088 Malformaciones, deformidades y anomalías congénitas	21	9,77	7,46
1-084 Infecciones específicas del período perinatal	15	6,98	5,33
1-085 Enterocolitis necrotizante del feto y del recién nacido	6	2,79	2,13
1-080 Feto y/o recién nacido, afectados por complicaciones obstétricas y traumatismo del nacimiento	4	1,86	1,42
1-001 Enfermedades infecciosas intestinales	3	1,40	1,07
1-079 Feto y/o recién nacido afectados por ciertas afecciones maternas	3	1,40	1,07
1-005 Septicemia, excepto neonatal	2	0,93	0,71
Resto de causas	63	29,30	22,38
Total	215	100,0	76,4

FUENTE : Certificado de Defunción DANE según residencia. Decima revisión 105 causas. Datos preliminares.
TASA * 10.000 Habitantes.

TABLA 3.

Mortalidad de residencia en Bogotá, según diez primeras causas, de 1 a 4 años, en la Localidad de Ciudad Bolívar, 2003.

Causa	Total	Porcentaje	Tasa*
1-059 Neumonía	4	13,79	0,57
1-035 Leucemia	3	10,34	0,43
1-087 Malformaciones congénitas del sistema circulatorio	3	10,34	0,43
1-088 Malformaciones, deformidades y anomalías congénitas	3	10,34	0,43
1-102 Eventos de intención no determinada y secuelas	2	6,90	0,28
1-055 Enfermedades cerebrovasculares	1	3,45	0,14
1-097 Exposición a la corriente eléctrica, radiación, temperatura y presión del aire ambiental extremo	1	3,45	0,14
1-098 Exposición al humo, fuego y llamas	1	3,45	0,14
Resto de causas	11	37,93	1,56
Total	29	100,0	4,1

FUENTE : Certificado de Defunción DANE, según residencia. Décima revisión 105 causas. Datos preliminares.
TASA * 10.000 Habitantes.

TABLA 4.

Mortalidad de residencia en Bogotá, según diez primeras causas, de 5 a 14 años, en la Localidad de Ciudad Bolívar, 2003.

Causa	Total	Porcentaje	Tasa*
1-035 Leucemia	4	10,00	0,31
1-090 Accidentes de transporte de motor	4	10,00	0,03
1-101 Agresiones (homicidios) y secuelas	4	10,00	0,03
1-091 Otros accidentes de transporte terrestre	3	7,50	0,02
1-001 Enfermedades infecciosas intestinales	2	5,00	0,02
1-037 Tumores: in situ, benignos y de comportamiento incierto o desconocido	2	5,00	0,02
1-059 Neumonía	2	5,00	0,02
1-065 Enfermedades del apéndice, hernia y obstrucción intestinal	2	5,00	0,02
1-008 Hepatitis viral y secuelas	1	2,50	0,01
1-031 Tumor maligno del encéfalo, del ojo y de otras partes del sistema nervioso central	1	2,50	0,01
Resto de causas	15	37,50	0,12
Total	40	100,00	0,3

FUENTE : Certificado de Defunción DANE, según residencia. Décima revisión 105 causas. Datos preliminares.
TASA * 10.000 Habitantes.

TABLA 5.

Mortalidad de residencia en Bogotá, según diez primeras causas, de 15 a 44 años, en la Localidad de Ciudad Bolívar, 2003.

Causa	Total	Porcentaje	Tasa*
1-101 Agresiones (homicidios) y secuelas	173	39,86	5,06
1-102 Eventos de intención no determinada y secuelas	29	6,68	0,85
1-009 Enfermedad por VIH (SIDA)	20	4,61	0,59
1-100 Lesiones autoinflingidas intencionalmente (suicidios) y secuelas	17	3,92	0,50
1-090 Accidentes de transporte de motor	15	3,46	0,44
1-093 Caídas	10	2,30	0,29
1-041 Diabetes mellitus	9	2,07	0,26
1-055 Enfermedades cerebrovasculares	8	1,84	0,23
1-059 Neumonía	8	1,84	0,23
1-031 Tumor maligno del encéfalo, del ojo y de otras partes del sistema nervioso central	7	1,61	0,20
Resto de causas	138	31,80	4,04
Total	434	100,00	12,7

FUENTE : Certificado de Defunción DANE, según residencia. Décima revisión 105 causas. Datos preliminares.
TASA * 10.000 Habitantes.

TABLA 6.

Mortalidad de residencia en Bogotá, según diez primeras causas, de 45 a 59 años, Localidad de Ciudad Bolívar, 2003.

Causa	Total	Porcentaje	Tasa*
1-055 Enfermedades cerebrovasculares	30	11,54	4,43
1-051 Enfermedades isquémicas del corazón	25	9,62	3,69
1-101 Agresiones (homicidios) y secuelas	18	6,92	2,66
1-041 Diabetes mellitus	17	6,54	2,51
1-013 Tumor maligno del estómago	10	3,85	1,48
1-025 Tumor maligno del cuello del útero	8	3,08	1,18
1-009 Enfermedad por VIH (SIDA)	7	2,69	1,03
1-060 Enfermedades crónicas de las vías respiratorias	7	2,69	1,03
1-066 Enfermedades del hígado	6	2,31	0,89
1-014 Tumor maligno del colon, de la unión rectosigmoidea, recto y ano	5	1,92	0,74
Resto de causas	127	48,85	18,75
Total	260	100,0	38,4

FUENTE : Certificado de Defunción DANE, según residencia. Décima revisión 105 causas. Datos preliminares.

TASA * 10.000 Habitantes.

TABLA 7.

Mortalidad de residencia en Bogotá, según diez primeras causas, de 60 y más años, en la Localidad de Ciudad Bolívar, 2003.

Causa	Total	Porcentaje	Tasa*
1-051 Enfermedades isquémicas del corazón	140	15,77	51,27
1-055 Enfermedades cerebrovasculares	103	11,60	37,72
1-060 Enfermedades crónicas de las vías respiratorias	92	10,36	33,69
1-041 Diabetes mellitus	53	5,97	19,41
1-050 Enfermedades hipertensivas	43	4,84	15,75
1-013 Tumor maligno del estómago	35	3,94	12,82
1-059 Neumonía	30	3,38	10,99
1-020 Tumor maligno de la tráquea, los bronquios y el pulmón	18	2,03	6,59
1-054 Insuficiencia cardíaca	16	1,80	5,86
1-028 Tumor maligno de la próstata	13	1,46	4,76
Resto de causas	345	38,85	126,34
Total	888	100,00	325,2

FUENTE : Certificado de Defunción DANE, según residencia. Décima revisión 105 causas. Datos preliminares.

TASA * 10.000 Habitantes.

Localidad de Sumapaz

TABLA 1.

Mortalidad de residencia en Bogotá, según diez primeras causas, en la Localidad de Sumapaz, 2003.

Causa	Total	Porcentaje	Tasa*
1-001 Enfermedades infecciosas intestinales	1	20,0	1,9
1-012 Tumor maligno del esófago	1	20,0	1,9
1-051 Enfermedades isquémicas del corazón	1	20,0	1,9
1-074 Insuficiencia renal	1	20,0	1,9
1-090 Accidentes de transporte de motor	1	20,0	1,9
Total	5	100,0	9,6

FUENTE : Certificado de Defunción DANE, según residencia. Décima revisión 105 causas. Datos preliminares.

TASA * 10.000 Habitantes.

TABLA 2.

Mortalidad de residencia en Bogotá, según diez primeras causas, de 60 y más años, en la Localidad de Sumapaz, 2003.

Causa	Total	Porcentaje	Tasa*
1-001 Enfermedades infecciosas intestinales	1	20,0	33,2
1-012 Tumor maligno del esófago	1	20,0	33,2
1-051 Enfermedades isquémicas del corazón	1	20,0	33,2
1-074 Insuficiencia renal	1	20,0	33,2
1-090 Accidentes de transporte de motor	1	20,0	33,2
Total	5	100,00	166,1

FUENTE : Certificado de Defunción DANE, según residencia. Décima revisión 105 causas. Datos preliminares.
TASA * 10.000 Habitantes.

Sin dato de localidad

TABLA 1.

Mortalidad de residencia en Bogotá, según diez primeras causas, sin dato de Localidad, 2003.

Causa	Total	Porcentaje
1-101 Agresiones (homicidios) y secuelas	183	16,3
1-055 Enfermedades cerebrovasculares	88	7,8
1-051 Enfermedades isquémicas del corazón	75	6,7
1-102 Eventos de intención no determinada y secuelas	48	4,3
1-059 Neumonía	44	3,9
1-060 Enfermedades crónicas de las vías respiratorias	41	3,6
1-041 Diabetes mellitus	37	3,3
1-009 Enfermedad por VIH (SIDA)	33	2,9
1-091 Otros accidentes de transporte terrestre	31	2,8
1-090 Accidentes de transporte de motor	27	2,4
Resto de causas	517	46,0
Total	1124	100,0

FUENTE : Certificado de Defunción DANE, según residencia. Décima revisión 105 causas. Datos preliminares.
TASA * 10.000 Habitantes.

TABLA 2.

Mortalidad de residencia en Bogotá, según diez primeras causas, en menores de 1 año, sin dato de Localidad, 2003.

Causa	Total	Porcentaje
1-082 Trastornos respiratorios específicos del período perinatal	13	18,3
1-088 Malformaciones, deformidades y anomalías congénitas	6	8,5
1-080 Feto y/o recién nacido afectados por complicaciones obstétricas y traumatismo del nacimiento	5	7,0
1-084 Infecciones específicas del período perinatal	5	7,0
1-059 Neumonía	4	5,6
1-087 Malformaciones congénitas del sistema circulatorio	4	5,6
1-085 Enterocolitis necrotizante del feto y del recién nacido	3	4,2
1-042 Deficiencias nutricionales	2	2,8
1-079 Feto y/o recién nacido afectados por ciertas afecciones maternas	2	2,8
1-083 Trastornos hemorrágicos y hematológicos del feto y del recién nacido	2	2,8
Resto de causas	25	35,2
Total	71	100,0

FUENTE : Certificado de Defunción DANE, según residencia. Décima revisión 105 causas. Datos preliminares.
TASA * 10.000 Habitantes.

TABLA 3.

Mortalidad de residencia en Bogotá, según diez primeras causas, de 1 a 4 años, sin dato de localidad, 2003.

Causa	Total	Porcentaje
1-087 Malformaciones congénitas del sistema circulatorio	2	20,0
1-005 Septicemia, excepto neonatal	1	10,0
1-032 Tumor maligno de la tiroides y de otras glándulas endocrinas	1	10,0
1-037 Tumores: in situ, benignos y de comportamiento incierto o desconocido	1	10,0
1-096 Accidentes que obstruyen la respiración	1	10,0
1-101 Agresiones (homicidios) y secuelas	1	10,0
Resto de causas	3	30,0
Total	10	100,0

FUENTE : Certificado de Defunción DANE, según residencia. Décima revisión 105 causas. Datos preliminares .
TASA * 10.000 Habitantes.

TABLA 4.

Mortalidad de residencia en Bogotá, según diez primeras causas, de 5 a 14 años, sin dato de Localidad, 2003.

Causa	Total	Porcentaje
1-055 Enfermedades cerebrovasculares	2	15,4
1-091 Otros accidentes de transporte terrestre	2	15,4
1-005 Septicemia, excepto neonatal	1	7,7
1-031 Tumor maligno del encéfalo, del ojo y de otras partes del sistema nervioso central	1	7,7
1-059 Neumonía	1	7,7
1-074 Insuficiencia renal	1	7,7
1-090 Accidentes de transporte de motor	1	7,7
1-097 Exposición a la corriente eléctrica, radiación y temperatura y presión del aire ambientales extremas	1	7,7
1-101 Agresiones (homicidios) y secuelas	1	7,7
Resto de causas	2	15,4
Total	13	100,00

FUENTE : Certificado de Defunción DANE, según residencia. Décima revisión 105 causas. Datos preliminares.
TASA * 10.000 Habitantes.

TABLA 5.

Mortalidad de residencia en Bogotá, según diez primeras causas, de 15 a 44 años, sin dato de Localidad, 2003.

Causa	Total	Porcentaje
1-101 Agresiones (homicidios) y secuelas	148	43,3
1-009 Enfermedad por VIH (SIDA)	26	7,6
1-102 Eventos de intención no determinada y secuelas	25	7,3
1-090 Accidentes de transporte de motor	17	5,0
1-091 Otros accidentes de transporte terrestre	14	4,1
1-055 Enfermedades cerebrovasculares	8	2,3
1-059 Neumonía	8	2,3
1-093 Caídas	8	2,3
1-100 Lesiones autoinflingidas intencionalmente (suicidios) y secuelas	6	1,8
1-013 Tumor maligno del estómago	3	0,9
Resto de causas	79	23,1
Total	342	100,00

FUENTE : Certificado de Defunción DANE, según residencia. Décima revisión 105 causas. Datos preliminares.
TASA * 10.000 Habitantes.

TABLA 6.

Mortalidad de residencia en Bogotá, según diez primeras causas, de 45 a 59 años, sin dato de Localidad, 2003.

Causa	Total	Porcentaje
1-101 Agresiones (homicidios) y secuelas	27	14,4
1-055 Enfermedades cerebrovasculares	17	9,0
1-102 Eventos de intención no determinada y secuelas	16	8,5
1-051 Enfermedades isquémicas del corazón	13	6,9
1-041 Diabetes mellitus	8	4,3
1-035 Leucemia	6	3,2
1-009 Enfermedad por VIH (SIDA)	5	2,7
1-013 Tumor maligno del estómago	5	2,7
1-059 Neumonía	5	2,7
1-074 Insuficiencia renal	5	2,7
Resto de causas	81	43,1
Total	188	100,0

FUENTE : Certificado de Defunción DANE, según residencia. Décima revisión 105 causas. Datos preliminares.
TASA * 10.000 Habitantes.

TABLA 7.

Mortalidad de residencia en Bogotá, según diez primeras causas, de 60 y más años, sin dato de Localidad, 2003.

Causa	Total	Porcentaje
1-055 Enfermedades cerebrovasculares	61	12,2
1-051 Enfermedades isquémicas del corazón	60	12,0
1-060 Enfermedades crónicas de las vías respiratorias	38	7,6
1-041 Diabetes mellitus	29	5,8
1-059 Neumonía	26	5,2
1-050 Enfermedades hipertensivas	17	3,4
1-053 Todas las demás formas de enfermedad del corazón	13	2,6
1-091 Otros accidentes de transporte terrestre	10	2,0
1-057 Aneurisma aórtico	9	1,8
1-058 Enfermedades de los vasos sanguíneos y otras enfermedades del sistema circulatorio	9	1,8
Resto de causas	228	45,6
Total	500	100,00

FUENTE : Certificado de Defunción DANE, según residencia. Décima revisión 105 causas. Datos preliminares.
TASA * 10.000 Habitantes.

**■ MORTALIDAD GENERAL
DE RESIDENCIA
EN BOGOTÁ, D.C**

SEGÚN AGRUPACIÓN 6/67

TABLA 1.
Mortalidad general de residencia en Bogotá, en menores de 1 año. Localidad Usaquén, 2003,
por seis grandes grupos desagregados.

Causa	Masculino		Femenino		Ambos géneros		
	Número de casos	Proporción por género	Número de casos	Proporción por género	Total	Proporción por causa en el grupo	Proporción por causa general
0 Signos, síntomas y afecciones mal definidas	19	52,78	17	47,22	36	100,0	2,4
0 Total grupo signos, síntomas y afecciones mal definidas	19	52,78	17	47,22	36	100,0	2,4
1.01 Enfermedades infecciosas intestinales	1	20,00	4	80,00	5	5,2	0,3
1.02 Tuberculosis	2	40,00	3	60,00	5	5,2	0,3
1.03 Ciertas enfermedades transmitidas por vectores y rabia	1	100,00		0,00	1	1,0	0,1
1.04 Ciertas enfermedades inmunoprevenibles		0,00	2	100,00	2	2,1	0,1
1.05 Meningitis	2	66,67	1	33,33	3	3,1	0,2
1.06 Septicemia, excepto neonatal	4	50,00	4	50,00	8	8,3	0,5
1.07 Enfermedad por VIH (SIDA)	9	90,00	1	10,00	10	10,4	0,7
1.08 Infecciones respiratorias agudas	20	35,09	37	64,91	57	59,4	3,9
1.09 Resto de ciertas enfermedades infecciosas y parasitarias	2	40,00	3	60,00	5	5,2	0,3
1 Total grupo enfermedades transmisibles	41	42,71	55	57,29	96	100,0	6,5
2.01 Tumor maligno del estómago	23	54,76	19	45,24	42	11,5	2,9
2.02 Tumor maligno del colon, de la unión rectosigmoidea	10	40,00	15	60,00	25	6,9	1,7
2.03 Tumor maligno de los órganos digestivos y del peritoneo, excepto estómago y colon	26	52,00	24	48,00	50	13,7	3,4
2.04 Tumor maligno de la tráquea, los bronquios y el pulmón	15	44,12	19	55,88	34	9,3	2,3
2.05 Tumor maligno de los órganos respiratorios e intratorácicos, excepto tráquea, bronquios y pulmón	2	50,00	2	50,00	4	1,1	0,3
2.06 Tumor maligno de la mama de la mujer		0,00	23	100,00	23	6,3	1,6
2.07 Tumor maligno del cuello del útero		0,00	4	100,00	4	1,1	0,3
2.08 Tumor maligno del cuerpo del útero		0,00	2	100,00	2	0,5	0,1
2.09 Tumor maligno del útero, parte no especificada		0,00	4	100,00	4	1,1	0,3
2.10 Tumor maligno de la próstata	26	100,00		0,00	26	7,1	1,8
2.11 Tumor maligno de otros órganos genitourinarios	14	42,42	19	57,58	33	9,1	2,2
2.12 Leucemia	13	52,00	12	48,00	25	6,9	1,7
2.13 Tumor maligno del tejido linfático, de otros órganos hematopoyéticos y de tejidos afines	12	57,14	9	42,86	21	5,8	1,4
2.14 Tumores malignos de otras localizaciones y de las no especificadas	28	51,85	26	48,15	54	14,8	3,7
2.15 Tumores: in situ, benignos y de comportamiento incierto o desconocido	9	52,94	8	47,06	17	4,7	1,2
2 Total Neoplasias (Tumores)	178	48,90	186	51,10	364	100,0	24,7
3.01 Fiebre reumática aguda y enfermedades cardíacas reumáticas crónicas	2	66,67	1	33,33	3	0,7	0,2
3.02 Enfermedades hipertensivas	9	29,03	22	70,97	31	6,9	2,1
3.03 Enfermedades isquémicas del corazón	112	56,85	85	43,15	197	44,0	13,4
3.04 Enfermedad cardiopulmonar y enfermedades de la circulación pulmonar y otras formas de enfermedad del corazón	22	40,00	33	60,00	55	12,3	3,7
3.06 Insuficiencia cardíaca	6	35,29	11	64,71	17	3,79	1,2
3.07 Enfermedades cerebrovasculares	45	40,18	67	59,82	112	25,0	7,6
3.08 Arteriosclerosis	2	40,00	3	60,00	5	1,1	0,3
3.09 Las demás enfermedades del sistema circulatorio	11	39,29	17	60,71	28	6,3	1,9
3 Total grupo Enfermedades del sistema circulatorio	209	46,65	239	53,35	448	100,0	30,4
4.02 Feto o recién nacido afectados por complicaciones obstétricas y traumatismo del nacimiento	2	40,00	3	60,00	5	15,2	0,3
4.03 Retardo del crecimiento fetal, desnutrición fetal, gestación corta y bajo peso al nacer	1	50,00	1	50,00	2	6,1	0,1
4.04 Trastornos respiratorios específicos del período perinatal	7	53,85	6	46,15	13	39,4	0,9
4.05 Sepsis bacteriana del recién nacido	1	25,00	3	75,00	4	12,1	0,3

CONTINUÍA ►

Causa	Masculino		Femenino		Ambos géneros		
	Número de casos	Proporción por género	Número de casos	Proporción por género	Total	Proporción por causa en el grupo	Proporción por causa general
4.06 Resto de ciertas afecciones originadas en el período perinatal	3	33,33	6	66,67	9	27,3	0,6
4 Total grupo Ciertas afecciones originadas en el período perinatal	14	42,42	19	57,58	33	100,0	2,2
5.01 Accidentes de transporte terrestre	21	77,78	6	22,22	27	21,6	1,8
5.02 Los demás accidentes de transporte y los no especificados		0,00	1	100,00	1	0,8	0,1
5.03 Caídas	5	100,00		0,00	5	4,0	0,3
5.06 Accidentes que obstruyen la respiración	3	60,00	2	40,00	5	4,0	0,3
5.07 Exposición a la corriente eléctrica	2	100,00		0,00	2	1,6	0,1
5.10 Los demás accidentes	2	66,67	1	33,33	3	2,4	0,2
5.11 Lesiones autoinflingidas intencionalmente (suicidios)	17	89,47	2	10,53	19	15,2	1,3
5.12 Agresiones (homicidios)	35	79,55	9	20,45	44	35,2	3,0
5.13 Eventos de intención no determinada	13	72,22	5	27,78	18	14,4	1,2
5.14 Las demás causas externas		0,00	1	100,00	1	0,8	0,1
5 Total grupo causas externas	98	78,40	27	21,60	125	100,0	8,5
6.01 Diabetes mellitus	25	43,10	33	56,90	58	15,6	3,9
6.02 Deficiencias nutricionales y anemias nutricionales	2	25,00	6	75,00	8	2,2	0,5
6.03 Trastornos mentales y del comportamiento	1	100,00		0,00	1	0,3	0,1
6.04 Enfermedades del sistema nervioso, excepto meningitis	12	52,17	11	47,83	23	6,2	1,6
6.05 Enfermedades crónicas de las vías respiratorias inferiores	36	49,32	37	50,68	73	19,7	5,0
6.06 Resto de enfermedades del sistema respiratorio	13	50,00	13	50,00	26	7,0	1,8
6.07 Apendicitis, hernia de la cavidad abdominal y obstrucción intestinal	4	33,33	8	66,67	12	3,2	0,8
6.08 Cirrosis y ciertas otras enfermedades crónicas del hígado	8	57,14	6	42,86	14	3,8	1,0
6.09 Resto de enfermedades del sistema digestivo	21	41,18	30	58,82	51	13,7	3,5
6.10 Enfermedades del sistema urinario	14	45,16	17	54,84	31	8,4	2,1
6.12 Embarazo, parto y puerperio		0,00	5	100,00	5	1,3	0,3
6.13 Malformaciones congénitas, deformidades y anomalías cromosómicas	14	58,33	10	41,67	24	6,5	1,6
6.14 Resto de enfermedades	14	31,11	31	68,89	45	12,1	3,1
6 Total grupo Todas las demás enfermedades	164	44,20	207	55,80	371	100,0	25,2
Total general por Localidad	723	49,08	750	50,92	1.473	100,0	100,0

Fuente: DANE, Certificado individual de defunción. Sistema de Estadísticas Vitales. Basada en lista 6/67 OPS - Datos preliminares.

TABLA 2.
Mortalidad general de residencia en Bogotá, según género. Localidad Chapinero, 2003, por seis grandes grupos desagregados.

Causa	Masculino		Femenino		Ambos géneros		
	Número de casos	Proporción por género	Número de casos	Proporción por género	Total	Proporción por causa en el grupo	Proporción por causa general
0 Signos, síntomas y afecciones mal definidas	5	45,45	6	54,55	11	100,0	0,9
0 Total grupo signos, síntomas y afecciones mal definidas	5	45,45	6	54,55	11	100,0	0,9
1.01 Enfermedades infecciosas intestinales		0,00	2	100,00	2	2,1	0,2
1.06 Septicemia, excepto neonatal	1	50,00	1	50,00	2	2,1	0,2
1.07 Enfermedad por VIH (SIDA)	12	100,00		0,00	12	12,5	1,0
1.08 Infecciones respiratorias agudas	6	24,00	19	76,00	25	26,0	2,0
1.09 Resto de ciertas enfermedades infecciosas y parasitarias	2	66,67	1	33,33	3	3,1	0,2
1 Total grupo enfermedades transmisibles	41	42,71	55	57,29	96	100,0	6,5
2.01 Tumor maligno del estómago	6	54,55	5	45,45	11	3,0	0,9
2.02 Tumor maligno del colon, de la unión rectosigmoidea	4	50,00	4	50,00	8	2,2	0,7
2.03 Tumor maligno de los organos digestivos y del peritoneo, excepto estómago y colon	16	53,33	14	46,67	30	8,2	2,4
2.04 Tumor maligno de la tráquea, los bronquios y el pulmón	6	42,86	8	57,14	14	3,8	1,1

CONTINÚA ►

Causa	Masculino		Femenino		Total	Ambos géneros	
	Número de casos	Proporción por género	Número de casos	Proporción por género		Proporción por causa en el grupo	Proporción por causa general
2.05 Tumor maligno de los órganos respiratorios e intratorácicos, excepto tráquea, bronquios y pulmón	2	66,67	1	33,33	3	0,8	0,2
2.06 Tumor maligno de la mama de la mujer	0	0,00	13	100,00	13	3,6	1,1
2.07 Tumor maligno del cuello del útero	0	0,00	3	100,00	3	0,8	0,2
2.08 Tumor maligno del cuerpo del útero	0	0,00	2	100,00	2	0,5	0,2
2.09 Tumor maligno del útero, parte no especificada	0	0,00	2	100,00	2	0,5	0,2
2.1 Tumor maligno de la próstata	12	100,00	0	0,00	12	3,3	1,0
2.11 Tumor maligno de otros órganos genitourinarios	1	10,00	9	90,00	10	2,7	0,8
2.12 Leucemia	6	46,15	7	53,85	13	3,6	1,1
2.13 Tumor maligno del tejido linfático, de otros órganos hematopoyéticos y de tejidos afines	5	50,00	5	50,00	10	2,7	0,8
2.14 Tumores malignos de otras localizaciones y de las no especificadas	9	45,00	11	55,00	20	5,5	1,6
2.15 Tumores: in situ, benignos y de comportamiento incierto o desconocido	6	46,15	7	53,85	13	3,6	1,1
2 Total Neoplasias (Tumores)	178	48,90	186	51,10	364	100,0	24,7
3.01 Fiebre reumática aguda y enfermedades cardíacas reumáticas crónicas	1	100,00	0	0,00	1	0,2	0,1
3.02 Enfermedades hipertensivas	2	20,00	8	80,00	10	2,2	0,8
3.03 Enfermedades isquémicas del corazón	36	43,37	47	56,63	83	18,5	6,8
3.04 Enfermedad cardiopulmonar y enfermedades de la circulación pulmonar y otras formas de enfermedad del corazón	11	42,31	15	57,69	26	5,8	2,1
3.06 Insuficiencia cardíaca	1	25,00	3	75,00	4	0,89	0,3
3.07 Enfermedades cerebrovasculares	19	44,19	24	55,81	43	9,6	3,5
3.08 Arteriosclerosis	1	25,00	3	75,00	4	0,9	0,3
3.09 Las demás enfermedades del sistema circulatorio	5	38,46	8	61,54	13	2,9	1,1
3 Total grupo Enfermedades del sistema circulatorio	209	46,65	239	53,35	448	100,0	30,4
4.01 Feto o recién nacido afectados por ciertas afecciones maternas		0,00	1	100,00	1	3,0	0,1
4.02 Feto y/o recién nacido afectados por complicaciones obstétricas y traumatismo del nacimiento		0,00	1	100,00	1	3,0	0,1
4.04 Trastornos respiratorios específicos del período perinatal	3	50,00	3	50,00	6	18,2	0,5
4.05 Sepsis bacteriana del recién nacido	1	100,00	0	0,00	1	3,0	0,1
4.06 Resto de ciertas afecciones originadas en el período perinatal	4	66,67	2	33,33	6	18,2	0,5
4 Total grupo Ciertas afecciones originadas en el período perinatal	14	42,42	19	57,58	33	100,0	2,2
5.01 Accidentes de transporte terrestre	5	71,43	2	28,57	7	5,6	0,6
5.03 Caídas	3	60,00	2	40,00	5	4,0	0,4
5.06 Accidentes que obstruyen la respiración	1	50,00	1	50,00	2	1,6	0,2
5.09 Envenenamiento accidental por y exposición a sustancias nocivas	1	100,00	0	0,00	1	0,8	0,1
5.11 Lesiones autoinflingidas intencionalmente (suicidios)	2	50,00	2	50,00	4	3,2	0,3
5.12 Agresiones (homicidios)	13	76,47	4	23,53	17	13,6	1,4
5.13 Eventos de intención no determinada	4	50,00	4	50,00	8	6,4	0,7
5.14 Las demás causas externas	1	100,00	0	0,00	1	0,8	0,1
5 Total grupo causas externas	98	78,40	27	21,60	125	100,0	8,5
6.01 Diabetes mellitus	11	64,71	6	35,29	17	11,4	1,4
6.02 Deficiencias nutricionales y anemias nutricionales	2	66,67	1	33,33	3	2,0	0,2
6.03 Trastornos mentales y del comportamiento	1	100,00	0	0,00	1	0,7	0,1
6.04 Enfermedades del sistema nervioso, excepto meningitis	6	54,55	5	45,45	11	7,4	0,9
6.05 Enfermedades crónicas de las vías respiratorias inferiores	22	57,89	16	42,11	38	25,5	3,1
6.06 Resto de enfermedades del sistema respiratorio	4	40,00	6	60,00	10	6,7	0,8
6.07 Apendicitis, hernia de la cavidad abdominal y obstrucción intestinal	3	75,00	1	25,00	4	2,7	0,3
6.08 Cirrosis y ciertas otras enfermedades crónicas del hígado	3	50,00	3	50,00	6	4,0	0,5
6.09 Resto de enfermedades del sistema digestivo	6	25,00	18	75,00	24	16,1	2,0

Causa	Masculino		Femenino		Ambos géneros		
	Número de casos	Proporción por género	Número de casos	Proporción por género	Total	Proporción por causa en el grupo	Proporción por causa general
6.1 Enfermedades del sistema urinario	8	36,36	14	63,64	22	14,8	1,8
6.11 Hiperplasia de la próstata	1	100,00		0,00	1	0,7	0,1
6.12 Embarazo, parto y puerperio		0,00	1	100,00	1	0,7	0,1
6.13 Malformaciones congénitas, deformidades y anomalías cromosómicas	2	66,67	1	33,33	3	2,0	0,2
6.14 Resto de enfermedades	4	50,00	4	50,00	8	5,4	0,7
6 Total grupo Todas las demás enfermedades	73	48,99	76	51,01	149	100,0	12,2
Total general	618	50,41	608	49,59	1226	100,0	100,0

Fuente: DANE, Certificado individual de defunción. Sistema de estadísticas vitales. Basada en lista 6/67 OPS - Datos preliminares

TABLA 3.
Mortalidad general de residencia en Bogotá. Según género. Localidad Santa Fe, 2003, por seis grandes grupos desagregados.

Causa	Masculino		Femenino		Ambos géneros		
	Número de casos	Proporción por género	Número de casos	Proporción por género	Total	Proporción por causa en el grupo	Proporción por causa general
0 Signos, síntomas y afecciones mal definidas	36	85,71	6	14,29	42	100,0	6,1
0 Total grupo signos, síntomas y afecciones mal definidas	36	85,71	6	14,29	42	100,0	6,1
1.01 Enfermedades infecciosas intestinales	1	25,00	3	75,00	4	6,9	0,6
1.02 Tuberculosis	2	66,67	1	33,33	3	5,2	0,4
1.05 Meningitis	1	100,00		0,00	1	1,7	0,1
1.06 Septicemia, excepto neonatal	3	60,00	2	40,00	5	8,6	0,7
1.07 Enfermedad por VIH (SIDA)	15	93,75	1	6,25	16	27,6	2,3
1.08 Infecciones respiratorias agudas	16	59,26	11	40,74	27	46,6	3,9
1.09 Resto de ciertas enfermedades infecciosas y parasitarias		0,00	2	100,00	2	3,4	0,3
1 Total grupo enfermedades transmisibles	38	65,52	20	34,48	58	100,0	8,4
2.01 Tumor maligno del estómago	7	58,33	5	41,67	12	10,5	1,7
2.02 Tumor maligno del colon, de la unión rectosigmoidea	9	81,82	2	18,18	11	9,6	1,6
2.03 Tumor maligno de los órganos digestivos y del peritoneo, excepto estómago y colon	6	40,00	9	60,00	15	13,2	2,2
2.04 Tumor maligno de la tráquea, los bronquios y el pulmón	9	100,00		0,00	9	7,9	1,3
2.05 Tumor maligno de los órganos respiratorios e intratorácicos, excepto tráquea, bronquios y pulmón	1	100,00		0,00	1	0,9	0,1
2.06 Tumor maligno de la mama de la mujer		0,00	4	100,00	4	3,5	0,6
2.07 Tumor maligno del cuello del útero		0,00	13	100,00	13	11,4	1,9
2.08 Tumor maligno del cuerpo del útero		0,00	1	100,00	1	0,9	0,1
2.1 Tumor maligno de la próstata	9	100,00		0,00	9	7,9	1,3
2.11 Tumor maligno de otros órganos genitourinarios	1	100,00		0,00	1	0,9	0,1
2.12 Leucemia	3	75,00	1	25,00	4	3,5	0,6
2.13 Tumor maligno del tejido linfático, de otros órganos hematopoyéticos y de tejidos afines	5	71,43	2	28,57	7	6,1	1,0
2.14 Tumores malignos de otras localizaciones y de las no especificadas	11	55,00	9	45,00	20	17,5	2,9
2.15 Tumores: in situ, benignos y de comportamiento incierto o desconocido	4	57,14	3	42,86	7	6,1	1,0
2 Total Neoplasias (Tumores)	65	57,02	49	42,98	114	100,0	16,4
3.01 Fiebre reumática aguda y enfermedades cardíacas reumáticas crónicas	1	100,00		0,00	1	0,5	0,1
3.02 Enfermedades hipertensivas	9	52,94	8	47,06	17	8,9	2,4
3.03 Enfermedades isquémicas del corazón	44	57,89	32	42,11	76	39,6	11,0
3.04 Enfermedad cardiopulmonar y enfermedades de la circulación pulmonar y otras formas de enfermedad del corazón	4	20,00	16	80,00	20	10,4	2,9

CONTINÚA ►

Causa	Masculino		Femenino		Ambos géneros		
	Número de casos	Proporción por género	Número de casos	Proporción por género	Total	Proporción por causa en el grupo	Proporción por causa general
3.06 Insuficiencia cardíaca	1	16,67	5	83,33	6	3,13	0,9
3.07 Enfermedades cerebrovasculares	29	46,77	33	53,23	62	32,3	8,9
3.08 Arteriosclerosis	1	50,00	1	50,00	2	1,0	0,3
3.09 Las demás enfermedades del sistema circulatorio	4	50,00	4	50,00	8	4,2	1,2
3 Total grupo Enfermedades del sistema circulatorio	93	48,44	99	51,56	192	100,0	27,7
4.02 Feto y/o recién nacido afectados por complicaciones obstétricas y traumatismo del nacimiento	1	100,00	0	0,00	1	11,1	0,1
4.04 Trastornos respiratorios específicos del periodo perinatal	1	25,00	3	75,00	4	44,4	0,6
4.05 Sepsis bacteriana del recién nacido	2	100,00	0	0,00	2	22,2	0,3
4.06 Resto de ciertas afecciones originadas en el período perinatal	2	100,00	0	0,00	2	22,2	0,3
4 Total grupo Ciertas afecciones originadas en el período perinatal	6	66,67	3	33,33	9	100,0	1,3
5.01 Accidentes de transporte terrestre	12	75,00	4	25,00	16	14,3	2,3
5.03 Caídas	2	50,00	2	50,00	4	3,6	0,6
5.06 Accidentes que obstruyen la respiración	1	100,00	0	0,00	1	0,9	0,1
5.08 Exposición al humo, fuego y llamas	2	100,00	0	0,00	2	1,8	0,3
5.09 Envenenamiento accidental por y exposición a sustancias nocivas	2	66,67	1	33,33	3	2,7	0,4
5.10 Los demás accidentes	1	50,00	1	50,00	2	1,8	0,3
5.11 Lesiones autoinflingidas intencionalmente (suicidios)	8	72,73	3	27,27	11	9,8	1,6
5.12 Agresiones (homicidios)	52	91,23	5	8,77	57	50,9	8,2
5.13 Eventos de intención no determinada	14	87,50	2	12,50	16	14,3	2,3
5 Total grupo causas externas	94	83,93	18	16,07	112	100,0	16,1
6.01 Diabetes mellitus	7	29,17	17	70,83	24	14,4	3,5
6.02 Deficiencias nutricionales y anemias nutricionales	2	50,00	2	50,00	4	2,4	0,6
6.03 Trastornos mentales y del comportamiento	0	0,00	1	100,00	1	0,6	0,1
6.04 Enfermedades del sistema nervioso, excepto meningitis	4	80,00	1	20,00	5	3,0	0,7
6.05 Enfermedades crónicas de las vías respiratorias inferiores	24	61,54	15	38,46	39	23,4	5,6
6.06 Resto de enfermedades del sistema respiratorio	5	45,45	6	54,55	11	6,6	1,6
6.07 Apendicitis, hernia de la cavidad abdominal y obstrucción intestinal	0	0,00	1	100,00	1	0,6	0,1
6.08 Cirrosis y ciertas otras enfermedades crónicas del hígado	2	40,00	3	60,00	5	3,0	0,7
6.09 Resto de enfermedades del sistema digestivo	17	58,62	12	41,38	29	17,4	4,2
6.10 Enfermedades del sistema urinario	6	60,00	4	40,00	10	6,0	1,4
6.12 Embarazo, parto y puerperio	0	0,00	3	100,00	3	1,8	0,4
6.13 Malformaciones congénitas, deformidades y anomalías cromosómicas	8	72,73	3	27,27	11	6,6	1,6
6.14 Resto de enfermedades	9	37,50	15	62,50	24	14,4	3,5
6 Total grupo Todas las demás enfermedades	84	50,30	83	49,70	167	100,0	24,1
Total general	416	59,94	278	40,06	694	100,0	100,0

Fuente: DANE, Certificado individual de defunción. Sistema de Estadísticas Vitales. Basada en lista 6/67 OPS - Datos preliminares.

TABLA 4.
Mortalidad general de residencia en Bogotá. Según género. Localidad de San Cristóbal, 2003, por seis grandes grupos desagregados.

Causa	Masculino		Femenino		Ambos géneros		
	Número de casos	Proporción por género	Número de casos	Proporción por género	Total	Proporción por causa en el grupo	Proporción por causa general
0 Signos, síntomas y afecciones mal definidas	47	68,12	22	31,88	69	100,0	4,2
0 Total grupo signos, síntomas y afecciones mal definidas	47	68,12	22	31,88	69	100,0	4,2
1.01 Enfermedades infecciosas intestinales	4	44,44	5	55,56	9	7,4	0,5
1.02 Tuberculosis	5	83,33	1	16,67	6	5,0	0,4

CONTINÚA ►

Causa	Masculino		Femenino		Ambos géneros		
	Número de casos	Proporción por género	Número de casos	Proporción por género	Total	Proporción por causa en el grupo	Proporción por causa general
1.05 Meningitis	4	80,00	1	20,00	5	4,1	0,3
1.06 Septicemia, excepto neonatal	4	40,00	6	60,00	10	8,3	0,6
1.07 Enfermedad por VIH (SIDA)	33	84,62	6	15,38	39	32,2	2,4
1.08 Infecciones respiratorias agudas	27	60,00	18	40,00	45	37,2	2,7
1.09 Resto de ciertas enfermedades infecciosas y parasitarias	4	57,14	3	42,86	7	5,8	0,4
1 Total grupo enfermedades transmisibles	81	66,94	40	33,06	121	100,0	7,3
2.01 Tumor maligno del estómago	26	60,47	17	39,53	43	13,9	2,6
2.02 Tumor maligno del colon, de la unión rectosigmoidea	4	30,77	9	69,23	13	4,2	0,8
2.03 Tumor maligno De los organos digestivos y del peritoneo, excepto estómago y colon	23	46,94	26	53,06	49	15,9	3,0
2.04 Tumor maligno de la tráquea, los bronquios y el pulmón	18	64,29	10	35,71	28	9,1	1,7
2.05 Tumor maligno de los órganos respiratorios e intratorácicos, excepto tráquea, bronquios y pulmón	2	66,67	1	33,33	3	1,0	0,2
2.06 Tumor maligno de la mama de la mujer		0,00	26	100,00	26	8,4	1,6
2.07 Tumor maligno del cuello del útero		0,00	19	100,00	19	6,1	1,2
2.08 Tumor maligno del cuerpo del útero		0,00	2	100,00	2	0,6	0,1
2.1 Tumor maligno de la próstata	18	100,00		0,00	18	5,8	1,1
2.11 Tumor maligno de otros organos genitourinarios	5	22,73	17	77,27	22	7,1	1,3
2.12 Leucemia	12	80,00	3	20,00	15	4,9	0,9
2.13 Tumor maligno del tejido linfático, de otros órganos hematopoyéticos y de tejidos afines	7	50,00	7	50,00	14	4,5	0,8
2.14 Tumores malignos de otras localizaciones y de las no especificadas	15	35,71	27	64,29	42	13,6	2,5
2.15 Tumores: in situ, benignos y de comportamiento incierto o desconocido	10	66,67	5	33,33	15	4,9	0,9
2 Total Neoplasias (Tumores)	140	45,31	169	54,69	309	100,0	18,8
3.01 Fiebre reumática aguda y enfermedades cardíacas reumáticas crónicas	1	33,33	2	66,67	3	0,7	0,2
3.02 Enfermedades hipertensivas	16	37,21	27	62,79	43	10,0	2,6
3.03 Enfermedades isquémicas del corazón	91	51,12	87	48,88	178	41,6	10,8
3.04 Enfermedad cardiopulmonar y enfermedades de la circulación pulmonar y otras formas de enfermedad del corazón	15	38,46	24	61,54	39	9,1	2,4
3.06 Insuficiencia cardíaca	10	41,67	14	58,33	24	5,61	1,5
3.07 Enfermedades cerebrovasculares	38	33,04	77	66,96	115	26,9	7,0
3.08 Arteriosclerosis		0,00	3	100,00	3	0,7	0,2
3.09 Las demás enfermedades del sistema circulatorio	14	60,87	9	39,13	23	5,4	1,4
3 Total grupo Enfermedades del sistema circulatorio	185	43,22	243	56,78	428	100,0	26,0
4.01 Feto o recién nacido afectados por ciertas afecciones maternas	1	100,00		0,00	1	1,4	0,1
4.02 Feto o recién nacido afectados por complicaciones obstétricas y traumatismo del nacimiento	6	75,00	2	25,00	8	11,3	0,5
4.03 Retardo del crecimiento fetal, desnutrición fetal, gestación corta y bajo peso al nacer	1	33,33	2	66,67	3	4,2	0,2
4.04 Trastornos respiratorios específicos del periodo perinatal	19	55,88	15	44,12	34	47,9	2,1
4.05 Sepsis bacteriana del recién nacido	5	71,43	2	28,57	7	9,9	0,4
4.06 Resto de ciertas afecciones originadas en el período perinatal	10	55,56	8	44,44	18	25,4	1,1
4 Total grupo Ciertas afecciones originadas en el período perinatal	42	59,15	29	40,85	71	100,0	4,3
5.01 Accidentes de transporte terrestre	26	66,67	13	33,33	39	19,9	2,4
5.03 Caídas	18	90,00	2	10,00	20	10,2	1,2
5.06 Accidentes que obstruyen la respiración		0,00	1	100,00	1	0,5	0,1
5.07 Exposición a la corriente eléctrica		0,00	1	100,00	1	0,5	0,1
5.08 Exposición al humo, fuego y llamas	1	100,00		0,00	1	0,5	0,1
5.1 Los demás accidentes	2	40,00	3	60,00	5	2,6	0,3
5.11 Lesiones autoinflingidas intencionalmente (suicidios)	9	64,29	5	35,71	14	7,1	0,8
5.12 Agresiones (homicidios)	79	88,76	10	11,24	89	45,4	5,4

Causa	Masculino		Femenino		Ambos géneros		
	Número de casos	Proporción por género	Número de casos	Proporción por género	Total	Proporción por causa en el grupo	Proporción por causa general
5.13 Eventos de intención no determinada	20	76,92	6	23,08	26	13,3	1,6
5 Total grupo causas externas	155	79,08	41	20,92	196	100,0	11,9
6.01 Diabetes mellitus	30	41,10	43	58,90	73	16,1	4,4
6.02 Deficiencias nutricionales y anemias nutricionales	5	41,67	7	58,33	12	2,6	0,7
6.04 Enfermedades del sistema nervioso, excepto meningitis	18	85,71	3	14,29	21	4,6	1,3
6.05 Enfermedades crónicas de las vías respiratorias inferiores	67	59,82	45	40,18	112	24,7	6,8
6.06 Resto de enfermedades del sistema respiratorio	6	26,09	17	73,91	23	5,1	1,4
6.07 Apendicitis, hernia de la cavidad abdominal y obstrucción intestinal	4	30,77	9	69,23	13	2,9	0,8
6.08 Cirrosis y ciertas otras enfermedades crónicas del hígado	13	65,00	7	35,00	20	4,4	1,2
6.09 Resto de enfermedades del sistema digestivo	41	54,67	34	45,33	75	16,5	4,6
6.1 Enfermedades del sistema urinario	15	44,12	19	55,88	34	7,5	2,1
6.11 Hiperplasia de la próstata	2	100,00	0	0,00	2	0,4	0,1
6.12 Embarazo, parto y puerperio	0	0,00	4	100,00	4	0,9	0,2
6.13 Malformaciones congénitas, deformidades y anomalías cromosómicas	18	66,67	9	33,33	27	5,9	1,6
6.14 Resto de enfermedades	21	55,26	17	44,74	38	8,4	2,3
6 Total grupo Todas las demás enfermedades	240	52,86	214	47,14	454	100,0	27,5
Total general	890	54,00	758	46,00	1648	100,0	100,0

Fuente: DANE, Certificado individual de defunción. Sistema de Estadísticas Vitales. Basada en lista 6/67 OPS - Datos preliminares.

TABLA 5.
Mortalidad general de residencia en Bogotá. Según género. Localidad Usme, 2003, por seis grandes grupos desagregados.

Causa	Masculino		Femenino		Ambos géneros		
	Número de casos	Proporción por género	Número de casos	Proporción por género	Total	Proporción por causa en el grupo	Proporción por causa general
0 Signos, síntomas y afecciones mal definidas	28	58,33	20	41,67	48	100,0	5,6
0 Total grupo - Signos, síntomas y afecciones mal definidas	28	58,33	20	41,67	48	100,0	5,6
1.01 Enfermedades infecciosas intestinales	1	33,33	2	66,67	3	4,7	0,4
1.02 Tuberculosis	3	60,00	2	40,00	5	7,8	0,6
1.04 Ciertas enfermedades inmunoprevenibles	0	0,00	1	100,00	1	1,6	0,1
1.05 Meningitis	1	100,00		0,00	1	1,6	0,1
1.06 Septicemia, excepto neonatal	4	66,67	2	33,33	6	9,4	0,7
1.07 Enfermedad por VIH (SIDA)	17	94,44	1	5,56	18	28,1	2,1
1.08 Infecciones respiratorias agudas	16	57,14	12	42,86	28	43,8	3,3
1.09 Resto de ciertas enfermedades infecciosas y parasitarias	1	50,00	1	50,00	2	3,1	0,2
1 Total grupo - Enfermedades transmisibles	43	67,19	21	32,81	64	100,0	7,5
2.01 Tumor maligno del estómago	14	58,33	10	41,67	24	16,7	2,8
2.02 Tumor maligno del colon, de la unión rectosigmoidea	1	14,29	6	85,71	7	4,9	0,8
2.03 Tumor maligno de los órganos digestivos y del peritoneo, excepto estómago y colon	7	30,43	16	69,57	23	16,0	2,7
2.04 Tumor maligno de la tráquea, los bronquios y el pulmón	3	42,86	4	57,14	7	4,9	0,8
2.06 Tumor maligno de la mama de la mujer	0	0,00	13	100,00	13	9,0	1,5
2.07 Tumor maligno del cuello del útero	0	0,00	13	100,00	13	9,0	1,5
2.08 Tumor maligno del cuerpo del útero	0	0,00	1	100,00	1	0,7	0,1
2.1 Tumor maligno de la próstata	7	100,00	0	0,00	7	4,9	0,8
2.11 Tumor maligno de otros órganos genitourinarios	2	25,00	6	75,00	8	5,6	0,9
2.12 Leucemia	4	50,00	4	50,00	8	5,6	0,9
2.13 Tumor maligno del tejido linfático, de otros órganos hematopoyéticos y de tejidos afines	1	50,00	1	50,00	2	1,4	0,2

CONTINUÍA ►

Causa	Masculino		Femenino		Ambos géneros		
	Número de casos	Proporción por género	Número de casos	Proporción por género	Total	Proporción por causa en el grupo	Proporción por causa general
2.14 Tumores malignos de otras localizaciones y de las no especificadas	12	54,55	10	45,45	22	15,3	2,6
2.15 Tumores: in situ, benignos y de comportamiento incierto o desconocido	6	66,67	3	33,33	9	6,3	1,1
2 Total Neoplasias (Tumores)	57	39,58	87	60,42	144	100,0	16,9
3.02 Enfermedades hipertensivas	9	36,00	16	64,00	25	11,8	2,9
3.03 Enfermedades isquémicas del corazón	56	57,73	41	42,27	97	45,8	11,4
3.04 Enfermedad cardiopulmonar y enfermedades de la circulación pulmonar; y otras formas de enfermedad del corazón	11	73,33	4	26,67	15	7,1	1,8
3.06 Insuficiencia cardíaca	1	50,00	1	50,00	2	0,9	0,2
3.07 Enfermedades cerebrovasculares	24	38,10	39	61,90	63	29,72	7,4
3.09 Las demás enfermedades del sistema circulatorio	8	80,00	2	20,00	10	4,7	1,2
3 Total grupo - Enfermedades del sistema circulatorio	109	51,42	103	48,58	212	100,0	24,9
4.01 Feto y/o recién nacido afectados por ciertas afecciones maternas	0	0,00	1	100,00	1	2,1	0,1
4.02 Feto y/o recién nacido afectados por complicaciones obstétricas y traumatismo del nacimiento	1	25,00	3	75,00	4	8,3	0,5
4.03 Retardo del crecimiento fetal, desnutrición fetal, gestación corta y bajo peso al nacer	1	50,00	1	50,00	2	4,2	0,2
4.04 Trastornos respiratorios específicos del período perinatal	14	60,87	9	39,13	23	47,9	2,7
4.05 Sepsis bacteriana del recién nacido	3	37,50	5	62,50	8	16,7	0,9
4.06 Resto de ciertas afecciones originadas en el período perinatal	4	40,00	6	60,00	10	20,8	1,2
4 Total grupo - Ciertas afecciones originadas en el período perinatal	23	47,92	25	52,08	48	100,0	5,6
5.01 Accidentes de transporte terrestre	23	74,19	8	25,81	31	24,0	3,6
5.03 Caídas	7	87,50	1	12,50	8	6,2	0,9
5.05 Ahogamiento y sumersión accidental	1	100,00	0	0,00	1	0,8	0,1
5.06 Accidentes que obstruyen la respiración		0,00	4	100,00	4	3,1	0,5
5.07 Exposición a la corriente eléctrica	1	100,00	0	0,00	1	0,8	0,1
5.1 Los demás accidentes	1	100,00	0	0,00	1	0,8	0,1
5.11 Lesiones autoinflingidas intencionalmente (suicidios)	3	75,00	1	25,00	4	3,1	0,5
5.12 Agresiones (homicidios)	61	95,31	3	4,69	64	49,6	7,5
5.13 Eventos de intención no determinada	13	86,67	2	13,33	15	11,6	1,8
5 Total grupo - Causas externas	110	85,27	19	14,73	129	100,0	15,2
6.01 Diabetes mellitus	9	31,03	20	68,97	29	14,1	3,4
6.02 Deficiencias nutricionales y anemias nutricionales	4	50,00	4	50,00	8	3,9	0,9
6.04 Enfermedades del sistema nervioso, excepto meningitis	11	78,57	3	21,43	14	6,8	1,6
6.05 Enfermedades crónicas de las vías respiratorias inferiores	18	51,43	17	48,57	35	17,1	4,1
6.06 Resto de enfermedades del sistema respiratorio	3	30,00	7	70,00	10	4,9	1,2
6.07 Apendicitis, hernia de la cavidad abdominal y obstrucción intestinal	1	33,33	2	66,67	3	1,5	0,4
6.08 Cirrosis y ciertas otras enfermedades crónicas del hígado	6	85,71	1	14,29	7	3,4	0,8
6.09 Resto de enfermedades del sistema digestivo	16	55,17	13	44,83	29	14,1	3,4
6.1 Enfermedades del sistema urinario	10	52,63	9	47,37	19	9,3	2,2
6.12 Embarazo, parto y puerperio		0,00	6	100,00	6	2,9	0,7
6.13 Malformaciones congénitas, deformidades y anomalías cromosómicas	14	56,00	11	44,00	25	12,2	2,9
6.14 Resto de enfermedades	10	50,00	10	50,00	20	9,8	2,4
6 Total grupo - Todas las demás enfermedades	102	49,76	103	50,24	205	100,0	24,1
Total general	472	55,53	378	44,47	850	100,0	100,0

Fuente: DANE, Certificado individual de defunción. Sistema de Estadísticas Vitales. Basada en lista 6/67 OPS - Datos preliminares.

TABLA 6.
Mortalidad general de residencia en Bogotá, según género. Localidad Tunjuelito, 2003,
por seis grandes grupos desagregados.

Causa	Masculino		Femenino		Ambos géneros		
	Número de casos	Proporción por género	Número de casos	Proporción por género	Total	Proporción por causa en el grupo	Proporción por causa general
0 Signos, síntomas y afecciones mal definidas	14	73,68	5	26,32	19	100,0	2,3
0 Total grupo - Signos, síntomas y afecciones mal definidas	14	73,68	5	26,32	19	100,0	2,3
1.02 Tuberculosis	3	75,00	1	25,00	4	8,3	0,5
1.05 Meningitis	2	66,67	1	33,33	3	6,3	0,4
1.06 Septicemia, excepto neonatal	1	50,00	1	50,00	2	4,2	0,2
1.07 Enfermedad por VIH (SIDA)	14	87,50	2	12,50	16	33,3	1,9
1.08 Infecciones respiratorias agudas	10	45,45	12	54,55	22	45,8	2,6
1.09 Resto de ciertas enfermedades infecciosas y parasitarias	1	100,00	0	0,00	1	2,1	0,1
1 Total grupo - Enfermedades transmisibles	31	64,58	17	35,42	48	100,0	5,7
2.01 Tumor maligno del estómago	16	55,17	13	44,83	29	17,2	3,4
2.02 Tumor maligno del colon, de la unión rectosigmoidea	1	20,00	4	80,00	5	3,0	0,6
2.03 Tumor maligno de los órganos digestivos y del peritoneo, excepto estómago y colon	18	60,00	12	40,00	30	17,8	3,6
2.04 Tumor maligno de la tráquea, los bronquios y el pulmón	8	72,73	3	27,27	11	6,5	1,3
2.05 Tumor maligno de los órganos respiratorios e intratorácicos, excepto tráquea, bronquios y pulmón	0	0,00	1	100,00	1	0,6	0,1
2.06 Tumor maligno de la mama de la mujer	0	0,00	12	100,00	12	7,1	1,4
2.07 Tumor maligno del cuello del útero	0	0,00	4	100,00	4	2,4	0,5
2.08 Tumor maligno del cuerpo del útero	0	0,00	1	100,00	1	0,6	0,1
2.09 Tumor maligno del útero, parte no especificada	0	0,00	2	100,00	2	1,2	0,2
2.1 Tumor maligno de la próstata	12	100,00	0	0,00	12	7,1	1,4
2.11 Tumor maligno de otros órganos genitourinarios	2	22,22	7	77,78	9	5,3	1,1
2.12 Leucemia	3	50,00	3	50,00	6	3,6	0,7
2.13 Tumor maligno del tejido linfático, de otros órganos hematopoyéticos y de tejidos afines	4	44,44	5	55,56	9	5,3	1,1
2.14 Tumores malignos de otras localizaciones y de las no especificadas	16	59,26	11	40,74	27	16,0	3,2
2.15 Tumores: in situ, benignos y de comportamiento incierto o desconocido	3	27,27	8	72,73	11	6,5	1,3
2. Total Neoplasias (Tumores)	83	49,11	86	50,89	169	100,0	20,1
3.01 Fiebre reumática aguda y enfermedades cardíacas reumáticas crónicas	1	33,33	2	66,67	3	1,3	0,4
3.02 Enfermedades hipertensivas	11	40,74	16	59,26	27	11,3	3,2
3.03 Enfermedades isquémicas del corazón	61	61,00	39	39,00	100	41,7	11,9
3.04 Enfermedad cardiopulmonar y enfermedades de la circulación pulmonar y otras formas de enfermedad del corazón	6	31,58	13	68,42	19	7,9	2,3
3.06 Insuficiencia cardíaca	4	44,44	5	55,56	9	3,75	1,1
3.07 Enfermedades cerebrovasculares	22	32,35	46	67,65	68	28,3	8,1
3.08 Arteriosclerosis	2	66,67	1	33,33	3	1,3	0,4
3.09 Las demás enfermedades del sistema circulatorio	6	54,55	5	45,45	11	4,6	1,3
3. Total grupo - Enfermedades del sistema circulatorio	113	47,08	127	52,92	240	100,0	28,5
4.02 Feto y/o recién nacido afectados por complicaciones obstétricas y traumatismo del nacimiento	0	0,00	1	100,00	1	4,2	0,1
4.03 Retardo del crecimiento fetal, desnutrición fetal, gestación corta y bajo peso al nacer	0	0,00	1	100,00	1	4,2	0,1
4.04 Trastornos respiratorios específicos del período perinatal	5	50,00	5	50,00	10	41,7	1,2
4.05 Sepsis bacteriana del recién nacido	2	40,00	3	60,00	5	20,8	0,6
4.06 Resto de ciertas afecciones originadas en el período perinatal	3	42,86	4	57,14	7	29,2	0,8
4. Total grupo - Ciertas afecciones originadas en el período perinatal	10	41,67	14	58,33	24	100,0	2,9

Causa	Masculino		Femenino		Ambos géneros		
	Número de casos	Proporción por género	Número de casos	Proporción por género	Total	Proporción por causa en el grupo	Proporción por causa general
5.01 Accidentes de transporte terrestre	19	82,61	4	17,39	23	23,7	2,7
5.03 Caídas	5	71,43	2	28,57	7	7,2	0,8
5.06 Accidentes que obstruyen la respiración	1	50,00	1	50,00	2	2,1	0,2
5.11 Lesiones autoinflingidas intencionalmente (suicidios)	6	75,00	2	25,00	8	8,2	1,0
5.12 Agresiones (homicidios)	38	86,36	6	13,64	44	45,4	5,2
5.13 Eventos de intención no determinada	9	75,00	3	25,00	12	12,4	1,4
5.14 Las demás causas externas	1	100,00		0,00	1	1,0	0,1
5. Total grupo - Causas externas	79	81,44	18	18,56	97	100,0	11,5
6.01 Diabetes mellitus	17	41,46	24	58,54	41	16,8	4,9
6.02 Deficiencias nutricionales y anemias nutricionales	2	50,00	2	50,00	4	1,6	0,5
6.03 Trastornos mentales y del comportamiento	1	100,00		0,00	1	0,4	0,1
6.04 Enfermedades del sistema nervioso, excepto meningitis	5	31,25	11	68,75	16	6,6	1,9
6.05 Enfermedades crónicas de las vías respiratorias inferiores	30	51,72	28	48,28	58	23,8	6,9
6.06 Resto de enfermedades del sistema respiratorio	8	57,14	6	42,86	14	5,7	1,7
6.07 Apendicitis, hernia de la cavidad abdominal y obstrucción intestinal	0	0,00	5	100,00	5	2,0	0,6
6.08 Cirrosis y ciertas otras enfermedades crónicas del hígado	7	70,00	3	30,00	10	4,1	1,2
6.09 Resto de enfermedades del sistema digestivo	22	57,89	16	42,11	38	15,6	4,5
6.1 Enfermedades del sistema urinario	15	78,95	4	21,05	19	7,8	2,3
6.12 Embarazo, parto y puerperio		0,00	3	100,00	3	1,2	0,4
6.13 Malformaciones congénitas, deformidades y anomalías cromosómicas	7	50,00	7	50,00	14	5,7	1,7
6.14 Resto de enfermedades	7	33,33	14	66,67	21	8,6	2,5
6. Total grupo - Todas las demás enfermedades	121	49,59	123	50,41	244	100,0	29,0
Total general	451	53,63	390	46,37	841	100,0	100,0

Fuente: DANE, Certificado individual de defunción. Sistema de Estadísticas Vitales. Basada en lista 6/67 OPS - Datos preliminares.

TABLA 7.
Mortalidad general de residencia en Bogotá, según género. Localidad Bosa, 2003, por seis grandes grupos desagregados.

Causa	Masculino		Femenino		Ambos géneros		
	Número de casos	Proporción por género	Número de casos	Proporción por género	Total	Proporción por causa en el grupo	Proporción por causa general
0. Signos, síntomas y afecciones mal definidas	25	62,50	15	37,50	40	100,0	2,9
0. Total grupo - Signos, síntomas y afecciones mal definidas	25	62,50	15	37,50	40	100,0	2,9
1.01 Enfermedades infecciosas intestinales	6	60,00	4	40,00	10	12,0	0,7
1.02 Tuberculosis	0	0,00	1	100,00	1	1,2	0,1
1.05 Meningitis	2	50,00	2	50,00	4	4,8	0,3
1.06 Septicemia, excepto neonatal	1	33,33	2	66,67	3	3,6	0,2
1.07 Enfermedad por VIH (SIDA)	17	80,95	4	19,05	21	25,3	1,5
1.08 Infecciones respiratorias agudas	21	51,22	20	48,78	41	49,4	3,0
1.09 Resto de ciertas enfermedades infecciosas y parasitarias	1	33,33	2	66,67	3	3,6	0,2
1. Total grupo - Enfermedades transmisibles	48	57,83	35	42,17	83	100,0	6,1
2.01 Tumor maligno del estómago	27	54,00	23	46,00	50	19,2	3,7
2.02 Tumor maligno del colon, de la unión rectosigmoidea	5	38,46	8	61,54	13	5,0	1,0
2.03 Tumor maligno de los órganos digestivos y del peritoneo, excepto estómago y colon	10	31,25	22	68,75	32	12,3	2,3
2.04 Tumor maligno de la tráquea, los bronquios y el pulmón	11	55,00	9	45,00	20	7,7	1,5
2.06 Tumor maligno de la mama de la mujer	0	0,00	21	100,00	21	8,1	1,5
2.07 Tumor maligno del cuello del útero	0	0,00	12	100,00	12	4,6	0,9
2.08 Tumor maligno del cuerpo del útero	0	0,00	1	100,00	1	0,4	0,1

CONTINÚA ►

Causa	Masculino		Femenino		Ambos géneros		
	Número de casos	Proporción por género	Número de casos	Proporción por género	Total	Proporción por causa en el grupo	Proporción por causa general
2.09 Tumor maligno del útero, parte no especificada	0	0,00	4	100,00	4	1,5	0,3
2.1 Tumor maligno de la próstata	10	100,00	0	0,00	10	3,8	0,7
2.11 Tumor maligno de otros órganos genitourinarios	1	14,29	6	85,71	7	2,7	0,5
2.12 Leucemia	8	47,06	9	52,94	17	6,5	1,2
2.13 Tumor maligno del tejido linfático, de otros órganos hematopoyéticos y de tejidos afines	10	45,45	12	54,55	22	8,5	1,6
2.14 Tumores malignos de otras localizaciones y de las no especificadas	21	56,76	16	43,24	37	14,2	2,7
2.15 Tumores: in situ, benignos y de comportamiento incierto o desconocido	10	71,43	4	28,57	14	5,4	1,0
2. Total Neoplasias (Tumores)	113	43,46	147	56,54	260	100,0	19,0
3.02 Enfermedades hipertensivas	12	31,58	26	68,42	38	10,4	2,8
3.03 Enfermedades isquémicas del corazón	74	51,75	69	48,25	143	39,2	10,5
3.04 Enfermedad cardiopulmonar y enfermedades de la circulación pulmonar; y otras formas de enfermedad del corazón	22	45,83	26	54,17	48	13,2	3,5
3.06 Insuficiencia cardíaca	6	60,00	4	40,00	10	2,7	0,7
3.07 Enfermedades cerebrovasculares	41	38,68	65	61,32	106	29,04	7,8
3.08 Arteriosclerosis	1	100,00	0	0,00	1	0,3	0,1
3.09 Las demás enfermedades del sistema circulatorio	11	57,89	8	42,11	19	5,2	1,4
3.Total grupo - Enfermedades del sistema circulatorio	167	45,75	198	54,25	365	100,0	26,7
4.01 Feto y/o recién nacido afectados por ciertas afecciones maternas	3	100,00	0	0,00	3	4,7	0,2
4.02 Feto o recién nacido afectados por complicaciones obstétricas y traumatismo del nacimiento	2	66,67	1	33,33	3	4,7	0,2
4.03 Retardo del crecimiento fetal, desnutrición fetal, gestación corta y bajo peso al nacer	4	80,00	1	20,00	5	7,8	0,4
4.04 Trastornos respiratorios específicos del período perinatal	26	74,29	9	25,71	35	54,7	2,6
4.05 Sepsis bacteriana del recién nacido	3	50,00	3	50,00	6	9,4	0,4
4.06 Resto de ciertas afecciones originadas en el período perinatal	7	58,33	5	41,67	12	18,8	0,9
4. Total grupo - Ciertas afecciones originadas en el período perinatal	45	70,31	19	29,69	64	100,0	4,7
5.01 Accidentes de transporte terrestre	29	74,36	10	25,64	39	15,6	2,9
5.03 Caídas	7	63,64	4	36,36	11	4,4	0,8
5.05 Ahogamiento y sumersión accidental	0	0,00	1	100,00	1	0,4	0,1
5.06 Accidentes que obstruyen la respiración	1	33,33	2	66,67	3	1,2	0,2
5.07 Exposición a la corriente eléctrica	1	100,00	0	0,00	1	0,4	0,1
5.1 Los demás accidentes	5	62,50	3	37,50	8	3,2	0,6
5.11 Lesiones autoinflingidas intencionalmente (suicidios)	8	88,89	1	11,11	9	3,6	0,7
5.12 Agresiones (homicidios)	95	93,14	7	6,86	102	40,8	7,5
5.13 Eventos de intención no determinada	17	94,44	1	5,56	18	7,2	1,3
5.Total grupo - Causas externas	163	84,90	58	30,21	192	100,0	18,3
6.01 Diabetes mellitus	36	59,02	25	40,98	61	20,1	4,5
6.02 Deficiencias nutricionales y anemias nutricionales	4	80,00	1	20,00	5	1,6	0,4
6.04 Enfermedades del sistema nervioso, excepto meningitis	12	48,00	13	52,00	25	8,2	1,8
6.05 Enfermedades crónicas de las vías respiratorias inferiores	44	52,38	40	47,62	84	27,6	6,1
6.06 Resto de enfermedades del sistema respiratorio	10	55,56	8	44,44	18	5,9	1,3
6.07 Apendicitis, hernia de la cavidad abdominal y obstrucción intestinal	6	66,67	3	33,33	9	3,0	0,7
6.08 Cirrosis y ciertas otras enfermedades crónicas del hígado	12	60,00	8	40,00	20	6,6	1,5
6.09 Resto de enfermedades del sistema digestivo	21	50,00	21	50,00	42	13,8	3,1
6.10 Enfermedades del sistema urinario	16	45,71	19	54,29	35	11,5	2,6
6.11 Hiperplasia de la próstata	1	100,00	0	0,00	1	0,3	0,1
6.12 Embarazo, parto y puerperio	0	0,00	4	100,00	4	1,3	0,3
6.13 Malformaciones congénitas, deformidades y anomalías cromosómicas	15	51,72	14	48,28	29	11,6	2,1
6.14 Resto de enfermedades	14	48,28	15	51,72	29	11,6	2,1
6. Total grupo - Todas las demás enfermedades	191	52,76	171	47,24	362	100,0	22,3
Total general	752	55,05	614	44,95	1.366	100,0	100,0

Fuente: DANE, Certificado individual de defunción. Sistema de Estadísticas Vitales. Basada en lista 6/67 OPS - Datos preliminares.

TABLA 8.
Mortalidad general de residencia en Bogotá, según género. Localidad Kennedy, 2003,
por seis grandes grupos desagregados.

Causa	Masculino		Femenino		Ambos géneros		
	Número de casos	Proporción por género	Número de casos	Proporción por género	Total	Proporción por causa en el grupo	Proporción por causa general
0 Signos, síntomas y afecciones mal definidas	54	66,67	27	33,33	81	100,0	3,2
0. Total grupo - Signos, síntomas y afecciones mal definidas	54	66,67	27	33,33	81	100,0	3,2
1.01 Enfermedades infecciosas intestinales	2	66,67	1	33,33	3	2,0	0,1
1.02 Tuberculosis	4	44,44	5	55,56	9	6,0	0,4
1.03 Ciertas enfermedades transmitidas por vectores y rabia	0	0,00	1	100,00	1	0,7	0,0
1.05 Meningitis	2	20,00	8	80,00	10	6,7	0,4
1.06 Septicemia, excepto neonatal	7	87,50	1	12,50	8	5,3	0,3
1.07 Enfermedad por VIH (SIDA)	33	84,62	6	15,38	39	26,0	1,5
1.08 Infecciones respiratorias agudas	37	50,68	36	49,32	73	48,7	2,9
1.09 Resto de ciertas enfermedades infecciosas y parasitarias	3	42,86	4	57,14	7	4,7	0,3
1. Total grupo - Enfermedades transmisibles	88	58,67	62	41,33	150	100,0	5,9
2.01 Tumor maligno del estómago	44	61,97	27	38,03	71	13,3	2,8
2.02 Tumor maligno del colon, de la unión rectosigmoidea	8	38,10	13	61,90	21	3,9	0,8
2.03 Tumor maligno de los órganos digestivos y del peritoneo, excepto estómago y colon	41	51,25	39	48,75	80	15,0	3,1
2.04 Tumor maligno de la tráquea, los bronquios y el pulmón	22	73,33	8	26,67	30	5,6	1,2
2.05 Tumor maligno de los órganos respiratorios e intratorácicos, excepto tráquea, bronquios y pulmón	4	80,00	1	20,00	5	0,9	0,2
2.06 Tumor maligno de la mama de la mujer	0	0,00	32	100,00	32	6,0	1,3
2.07 Tumor maligno del cuello del útero	0	0,00	29	100,00	29	5,4	1,1
2.08 Tumor maligno del cuerpo del útero	0	0,00	1	100,00	1	0,2	0,0
2.09 Tumor maligno del útero, parte no especificada	0	0,00	2	100,00	2	0,4	0,1
2.10 Tumor maligno de la próstata	35	100,00	0	0,00	35	6,6	1,4
2.11 Tumor maligno de otros órganos genitourinarios	12	46,15	14	53,85	26	4,9	1,0
2.12 Leucemia	17	50,00	17	50,00	34	6,4	1,3
2.13 Tumor maligno del tejido linfático, de otros órganos hematopoyéticos y de tejidos afines	23	62,16	14	37,84	37	6,9	1,5
2.14 Tumores malignos de otras localizaciones y de las no especificadas	51	53,13	45	46,88	96	18,0	3,8
2.15 Tumores: in situ, benignos y de comportamiento incierto o desconocido	21	60,00	14	40,00	35	6,6	1,4
2. Total Neoplasias (Tumores)	278	52,06	256	47,94	534	100,0	21,0
3.01 Fiebre reumática aguda y enfermedades cardíacas reumáticas crónicas	2	40,00	3	60,00	5	0,7	0,2
3.02 Enfermedades hipertensivas	21	35,00	39	65,00	60	8,4	2,4
3.03 Enfermedades isquémicas del corazón	141	50,18	140	49,82	281	39,3	11,0
3.04 Enfermedad cardiopulmonar y enfermedades de la circulación pulmonar; y otras formas de enfermedad del corazón	36	50,00	36	50,00	72	10,1	2,8
3.06 Insuficiencia cardíaca	11	39,29	17	60,71	28	3,92	1,1
3.07 Enfermedades cerebrovasculares	80	37,74	132	62,26	212	29,7	8,3
3.08 Arteriosclerosis	1	50,00	1	50,00	2	0,3	0,1
3.09 Las demás enfermedades del sistema circulatorio	31	56,36	24	43,64	55	7,7	2,2
3. Total grupo - Enfermedades del sistema circulatorio	323	45,17	392	54,83	715	100,0	28,1
4.01 Feto y/o recién nacido afectados por ciertas afecciónes maternas	2	66,67	1	33,33	3	3,1	0,1
4.02 Feto y/o recién nacido afectados por complicaciones obstétricas y traumatismo del nacimiento	5	62,50	3	37,50	8	8,3	0,3
4.03 Retardo del crecimiento fetal, desnutrición fetal, gestación corta y bajo peso al nacer	4	57,14	3	42,86	7	7,3	0,3
4.04 Trastornos respiratorios específicos del período perinatal	35	70,00	15	30,00	50	52,1	2,0

CONTINÚA ►

Causa	Masculino		Femenino		Ambos géneros		
	Número de casos	Proporción por género	Número de casos	Proporción por género	Total	Proporción por causa en el grupo	Proporción por causa general
4.05 Sepsis bacteriana del recién nacido	6	42,86	8	57,14	14	14,6	0,5
4.06 Resto de ciertas afecciones originadas en el período perinatal	8	57,14	6	42,86	14	14,6	0,5
4. Total grupo - Ciertas afecciones originadas en el período perinatal	60	62,50	36	37,50	96	100,0	3,8
5.01 Accidentes de transporte terrestre	45	78,95	12	21,05	57	19,6	2,2
5.03 Caídas	11	84,62	2	15,38	13	4,5	0,5
5.05 Ahogamiento y sumersión accidental	0	0,00	1	100,00	1	0,3	0,0
5.06 Accidentes que obstruyen la respiración	5	83,33	1	16,67	6	2,1	0,2
5.07 Exposición a la corriente eléctrica	1	100,00	0	0,00	1	0,3	0,0
5.08 Exposición al humo, fuego y llamas	1	100,00	0	0,00	1	0,3	0,0
5.09 Envenenamiento accidental por y exposición a sustancias nocivas	1	100,00	0	0,00	1	0,3	0,0
5.1 Los demás accidentes	3	75,00	1	25,00	4	1,4	0,2
5.11 Lesiones autoinflingidas intencionalmente (suicidios)	15	78,95	4	21,05	19	6,5	0,7
5.12 Agresiones (homicidios)	127	89,44	15	10,56	142	48,8	5,6
5.13 Eventos de intención no determinada	37	80,43	9	19,57	46	15,8	1,8
5. Total grupo - Causas externas	246	84,54	45	15,46	291	100,0	11,4
6.01 Diabetes mellitus	50	36,50	87	63,50	137	20,2	5,4
6.02 Deficiencias nutricionales y anemias nutricionales	3	50,00	3	50,00	6	0,9	0,2
6.03 Trastornos mentales y del comportamiento	0	0,00	2	100,00	2	0,3	0,1
6.04 Enfermedades del sistema nervioso, excepto meningitis	20	58,82	14	41,18	34	5,0	1,3
6.05 Enfermedades crónicas de las vías respiratorias inferiores	65	48,87	68	51,13	133	19,6	5,2
6.06 Resto de enfermedades del sistema respiratorio	27	50,94	26	49,06	53	7,8	2,1
6.07 Apendicitis, hernia de la cavidad abdominal y obstrucción intestinal	11	47,83	12	52,17	23	3,4	0,9
6.08 Cirrosis y ciertas otras enfermedades crónicas del hígado	18	54,55	15	45,45	33	4,9	1,3
6.09 Resto de enfermedades del sistema digestivo	43	52,44	39	47,56	82	12,1	3,2
6.1 Enfermedades del sistema urinario	27	57,45	20	42,55	47	6,9	1,8
6.11 Hiperplasia de la próstata	1	100,00	0	0,00	1	0,1	0,0
6.12 Embarazo, parto y puerperio	0	0,00	12	100,00	12	1,8	0,5
6.13 Malformaciones congénitas, deformidades y anomalías cromosómicas	30	50,85	29	49,15	59	8,7	2,3
6.14 Resto de enfermedades	26	45,61	31	54,39	57	8,4	2,2
6. Total grupo - Todas las demás enfermedades	321	47,28	358	52,72	679	100,0	26,7
Total general	1370	53,81	1176	46,19	2546	100,0	100,0

Fuente: DANE, Certificado Individual de Defunción. Sistema de Estadísticas Vitales. Basada en lista 6/67 OPS - Datos preliminares.

TABLA 9.
Mortalidad general de residencia en Bogotá, según género. Localidad Fontibón, 2003, por seis grandes grupos desagregados.

Causa	Masculino		Femenino		Ambos géneros		
	Número de casos	Proporción por género	Número de casos	Proporción por género	Total	Proporción por causa en el grupo	Proporción por causa general
0 Signos, síntomas y afecciones mal definidas	11	52,38	10	47,62	21	100,0	2,0
0. Total grupo - Signos, síntomas y afecciones mal definidas	11	52,38	10	47,62	21	100,0	2,0
1.01 Enfermedades infecciosas intestinales	1	50,00	1	50,00	2	3,3	0,2
1.02 Tuberculosis	0	0	2	100,00	2	3,3	0,2
1.03 Ciertas enfermedades transmitidas por vectores y rabia	1	100,00	00	0	1	1,6	0,1
1.04 Ciertas enfermedades inmunoprevenibles	0	0	1	100,00	1	1,6	0,1
1.05 Meningitis	0	0	1	100,00	1	1,6	0,1
1.06 Septicemia, excepto neonatal	4	57,14	3	42,86	7	11,5	0,7

CONTINÚA ►

Causa	Masculino		Femenino		Ambos géneros		
	Número de casos	Proporción por género	Número de casos	Proporción por género	Total	Proporción por causa en el grupo	Proporción por causa general
1.07 Enfermedad por VIH (SIDA)	7	87,50	1	12,50	8	13,1	0,8
1.08 Infecciones respiratorias agudas	24	66,67	12	33,33	36	59,0	3,5
1.09 Resto de ciertas enfermedades infecciosas y parasitarias	1	33,33	2	66,67	3	4,9	0,3
1 Total grupo enfermedades transmisibles	38	62,30	23	37,70	61	100,0	5,9
2.01 Tumor maligno del estómago	15	44,12	19	55,88	34	14,7	3,3
2.02 Tumor maligno del colon, de la unión rectosigmoidea	2	11,11	16	88,89	18	7,8	1,8
2.03 Tumor maligno de los órganos digestivos y del peritoneo, excepto estómago y colon	11	39,29	17	60,71	28	12,1	2,7
2.04 Tumor maligno de la tráquea, los bronquios y el pulmón	8	80,00	2	20,00	10	4,3	1,0
2.05 Tumor maligno de los órganos respiratorios e intratorácicos, excepto tráquea, bronquios y pulmón	1	100,00	0	0,0	1	0,4	0,1
2.06 Tumor maligno de la mama de la mujer	0	0,0	16	100,00	16	6,9	1,6
2.07 Tumor maligno del cuello del útero	0	0,0	9	100,00	9	3,9	0,9
2.08 Tumor maligno del cuerpo del útero	0	0,0	2	100,00	2	0,9	0,2
2.1 Tumor maligno de la próstata	19	100,00	0	0,0	19	8,2	1,8
2.11 Tumor maligno de otros órganos genitourinarios	7	46,67	8	53,33	15	6,5	1,5
2.12 Leucemia	4	33,33	8	66,67	12	5,2	1,2
2.13 Tumor maligno del tejido linfático, de otros órganos hematopoyéticos y de tejidos afines	7	58,33	5	41,67	12	5,2	1,2
2.14 Tumores malignos de otras localizaciones y de las no especificadas	22	46,81	25	53,19	47	20,3	4,6
2.15 Tumores: in situ, benignos y de comportamiento incierto o desconocido	5	55,56	4	44,44	9	3,9	0,9
2. Total Neoplasias (Tumores)	101	43,53	131	56,47	232	100,0	22,6
3.01 Fiebre reumática aguda y enfermedades cardíacas reumáticas crónicas	0	0,0	1	100,00	1	0,3	0,1
3.02 Enfermedades hipertensivas	9	34,62	17	65,38	26	8,4	2,5
3.03 Enfermedades isquémicas del corazón	62	43,66	80	56,34	142	46,0	13,8
3.04 Enfermedad cardiopulmonar y enfermedades de la circulación pulmonar; y otras formas de enfermedad del corazón	9	32,14	19	67,86	28	9,1	2,7
3.06 Insuficiencia cardíaca	6	50,00	6	50,00	12	3,88	1,2
3.07 Enfermedades cerebrovasculares	37	43,02	49	56,98	86	27,8	8,4
3.08 Arteriosclerosis	1	50,00	1	50,00	2	0,6	0,2
3.09 Las demás enfermedades del sistema circulatorio	5	41,67	7	58,33	12	3,9	1,2
3. Total grupo - Enfermedades del sistema circulatorio	129	41,75	180	58,25	309	100,0	30,1
4.01 Feto y/o recién nacido afectados por ciertas afecciones maternas	1	100,00	0	0,0	1	3,4	0,1
4.03 Retardo del crecimiento fetal, desnutrición fetal, gestación corta y bajo peso al nacer	0	0,0	1	100,00	1	3,4	0,1
4.04 Trastornos respiratorios específicos del período perinatal	11	45,83	13	54,17	24	82,8	2,3
4.05 Sepsis bacteriana del recién nacido	0	0,0	2	100,00	2	6,9	0,2
4.06 Resto de ciertas afecciones originadas en el período perinatal	1	100,00	0	0,0	1	3,4	0,1
4. Total grupo - Ciertas afecciones originadas en el período perinatal	13	44,83	16	55,17	29	100,0	2,8
5.01 Accidentes de transporte terrestre	19	76,00	6	24,00	25	24,8	2,4
5.03 Caídas	3	75,00	1	25,00	4	4,0	0,4
5.06 Accidentes que obstruyen la respiración	5	71,43	2	28,57	7	6,9	0,7
5.1 Los demás accidentes	1	100,00	0	0,0	1	1,0	0,1
5.11 Lesiones autoinflingidas intencionalmente (suicidios)	10	90,91	1	9,09	11	10,9	1,1
5.12 Agresiones (homicidios)	38	88,37	5	11,63	43	42,6	4,2
5.13 Eventos de intención no determinada	8	88,89	1	11,11	9	8,9	0,9
5.14 Las demás causas externas	0	0,0	1	100,00	1	1,0	0,1
5. Total grupo - Causas externas	84	83,17	17	16,83	101	100,0	9,8
6.01 Diabetes mellitus	19	51,35	18	48,65	37	13,5	3,6
6.02 Deficiencias nutricionales y anemias nutricionales	3	42,86	4	57,14	7	2,5	0,7
6.03 Trastornos mentales y del comportamiento	0	0,0	1	100,00	1	0,4	0,1

CONTINÚA ►

Causa	Masculino		Femenino		Ambos géneros		
	Número de casos	Proporción por género	Número de casos	Proporción por género	Total	Proporción por causa en el grupo	Proporción por causa general
6.04 Enfermedades del sistema nervioso, excepto meningitis	3	20,00	12	80,00	15	5,5	1,5
6.05 Enfermedades crónicas de las vías respiratorias inferiores	44	61,97	27	38,03	71	25,8	6,9
6.06 Resto de enfermedades del sistema respiratorio	7	46,67	8	53,33	15	5,5	1,5
6.07 Apendicitis, hernia de la cavidad abdominal y obstrucción intestinal	2	66,67	1	33,33	3	1,1	0,3
6.08 Cirrosis y ciertas otras enfermedades crónicas del hígado	5	45,45	6	54,55	11	4,0	1,1
6.09 Resto de enfermedades del sistema digestivo	15	44,12	19	55,88	34	12,4	3,3
6.1 Enfermedades del sistema urinario	12	46,15	14	53,85	26	9,5	2,5
6.11 Hiperplasia de la próstata	1	100,00	0	0,0	1	0,4	0,1
6.12 Embarazo, parto y puerperio	0	0,0	1	100,00	1	0,4	0,1
6.13 Malformaciones congénitas, deformidades y anomalías cromosómicas	13	61,90	8	38,10	21	7,6	2,0
6.14 Resto de enfermedades	14	43,75	18	56,25	32	11,6	3,1
6. Total grupo - Todas las demás enfermedades	138	50,18	137	49,82	275	100,0	26,8
Total general	514	50,00	514	50,00	1.028	100,0	100,0

Fuente: DANE, Certificado individual de defunción. Sistema de Estadísticas Vitales. Basada en lista 6/67 OPS - Datos preliminares.

TABLA 10.
Mortalidad general de residencia en Bogotá, según género. Localidad Engativá, 2003, por seis grandes grupos desagregados.

Causa	Masculino		Femenino		Ambos géneros		
	Número de casos	Proporción por género	Número de casos	Proporción por género	Total	Proporción por causa en el grupo	Proporción por causa general
0 Signos, síntomas y afecciones mal definidas	46	68,66	21	31,34	67	100,00	2,44
0.Total grupo - Signos, síntomas y afecciones mal definidas	46	68,66	21	31,34	67	100,00	2,44
1.01 Enfermedades infecciosas intestinales	4	40,00	6	60,00	10	5,81	0,36
1.02 Tuberculosis	2	28,57	5	71,43	7	4,07	0,25
1.03 Ciertas enfermedades transmitidas por vectores y rabia	4	80,00	1	20,00	5	2,91	0,18
1.05 Meningitis	5	83,33	1	16,67	6	3,49	0,22
1.06 Septicemia, excepto neonatal	4	36,36	7	63,64	11	6,40	0,40
1.07 Enfermedad por VIH (SIDA)	27	81,82	6	18,18	33	19,19	1,20
1.08 Infecciones respiratorias agudas	38	42,22	52	57,78	90	52,33	3,28
1.09 Resto de ciertas enfermedades infecciosas y parasitarias	5	50,00	5	50,00	10	5,81	0,36
1. Total grupo - Enfermedades transmisibles	89	51,74	83	48,26	172	100,00	6,26
2.01 Tumor maligno del estómago	53	54,64	44	45,36	97	15,11	3,53
2.02 Tumor maligno del colon, de la unión rectosigmoidea	17	60,71	11	39,29	28	4,36	1,02
2.03 Tumor maligno de los órganos digestivos y del peritoneo, excepto estómago y colon	36	34,62	68	65,38	104	16,20	3,79
2.04 Tumor maligno de la tráquea, los bronquios y el pulmón	32	64,00	18	36,00	50	7,79	1,82
2.05 Tumor maligno de los órganos respiratorios e intratorácicos, excepto tráquea, bronquios y pulmón	4	100,00	0	0,0	4	0,62	0,15
2.06 Tumor maligno de la mama de la mujer	0	0,0	50	100,00	50	7,79	1,82
2.07 Tumor maligno del cuello del útero	0	0,0	30	100,00	30	4,67	1,09
2.08 Tumor maligno del cuerpo del útero	0	0,0	7	100,00	7	1,09	0,25
2.09 Tumor maligno del útero, parte no especificada	0	0,0	7	100,00	7	1,09	0,25
2.10 Tumor maligno de la próstata	39	100,00	0	0,0	39	6,07	1,42
2.11 Tumor maligno de otros órganos genitourinarios	15	37,50	25	62,50	40	6,23	1,46
2.12 Leucemia	13	35,14	24	64,86	37	5,76	1,35
2.13 Tumor maligno del tejido linfático, de otros órganos hematopoyéticos y de tejidos afines	22	59,46	15	40,54	37	5,76	1,35

CONTINUÍA ►

Causa	Masculino		Femenino		Ambos géneros		
	Número de casos	Proporción por género	Número de casos	Proporción por género	Total	Proporción por causa en el grupo	Proporción por causa general
2.14 Tumores malignos de otras localizaciones y de las no especificadas	42	46,67	48	53,33	90	14,02	3,28
2.15 Tumores: in situ, benignos y de comportamiento incierto o desconocido	13	59,09	9	40,91	22	3,43	0,80
2. Total Neoplasias (Tumores)	286	44,55	356	55,45	642	100,00	23,37
3.01 Fiebre reumática aguda y enfermedades cardíacas reumáticas crónicas		-	5	100,00	5	0,61	0,18
3.02 Enfermedades hipertensivas	36	45,00	44	55,00	80	9,82	2,91
3.03 Enfermedades isquémicas del corazón	152	44,31	191	55,69	343	42,09	12,49
3.04 Enfermedad cardiopulmonar y enfermedades de la circulación pulmonar; y otras formas de enfermedad del corazón	38	46,91	43	53,09	81	9,94	2,95
3.06 Insuficiencia cardíaca	7	26,92	19	73,08	26	3,19	0,95
3.07 Enfermedades cerebrovasculares	83	35,62	150	64,38	233	28,59	8,48
3.08 Arteriosclerosis	2	33,33	4	66,67	6	0,74	0,22
3.09 Las demás enfermedades del sistema circulatorio	26	63,41	15	36,59	41	5,03	1,49
3. Total grupo - Enfermedades del sistema circulatorio	344	42,21	471	57,79	815	100,00	29,67
4.02 Feto y/o recién nacido afectados por complicaciones obstétricas y traumatismo del nacimiento	2	50,00	2	50,00	4	7,14	0,15
4.03 Retardo del crecimiento fetal, desnutrición fetal, gestación corta y bajo peso al nacer	1	33,33	2	66,67	3	5,36	0,11
4.04 Trastornos respiratorios específicos del período perinatal	15	51,72	14	48,28	29	51,79	1,06
4.05 Sepsis bacteriana del recién nacido	3	42,86	4	57,14	7	12,50	0,25
4.06 Resto de ciertas afecciones originadas en el período perinatal	5	38,46	8	61,54	13	23,21	0,47
4. Total grupo - Ciertas afecciones originadas en el período perinatal	26	46,43	30	53,57	56	100,00	2,04
5.01 Accidentes de transporte terrestre	50	71,43	20	28,57	70	27,78	2,55
5.03 Caídas	7	46,67	8	53,33	15	5,95	0,55
5.04 Accidentes por disparo de arma de fuego	1	100,00		-	1	0,40	0,04
5.05 Ahogamiento y sumersión accidental	2	100,00		-	2	0,79	0,07
5.06 Accidentes que obstruyen la respiración	3	100,00		-	3	1,19	0,11
5.07 Exposición a la corriente eléctrica	3	75,00	1	25,00	4	1,59	0,15
5.09 Envenenamiento accidental por y exposición a sustancias nocivas	1	100,00		-	1	0,40	0,04
5.1 Los demás accidentes	5	83,33	1	16,67	6	2,38	0,22
5.11 Lesiones autoinflingidas intencionalmente (suicidios)	26	83,87	5	16,13	31	12,30	1,13
5.12 Agresiones (homicidios)	85	88,54	11	11,46	96	38,10	3,49
5.13 Eventos de intención no determinada	14	66,67	7	33,33	21	8,33	0,76
5.14 Las demás causas externas	1	50,00	1	50,00	2	0,79	0,07
5. Total grupo - Causas externas	198	78,57	54	21,43	252	100,00	9,17
6.01 Diabetes mellitus	60	47,62	66	52,38	126	16,96	4,59
6.02 Deficiencias nutricionales y anemias nutricionales	5	35,71	9	64,29	14	1,88	0,51
6.03 Trastornos mentales y del comportamiento		-	1	100,00	1	0,13	0,04
6.04 Enfermedades del sistema nervioso, excepto meningitis	19	59,38	13	40,63	32	4,31	1,16
6.05 Enfermedades crónicas de las vías respiratorias inferiores	80	51,61	75	48,39	155	20,86	5,64
6.06 Resto de enfermedades del sistema respiratorio	25	52,08	23	47,92	48	6,46	1,75
6.07 Apendicitis, hernia de la cavidad abdominal y obstrucción intestinal	13	61,90	8	38,10	21	2,83	0,76
6.08 Cirrosis y ciertas otras enfermedades crónicas del hígado	26	61,90	16	38,10	42	5,65	1,53
6.09 Resto de enfermedades del sistema digestivo	53	50,00	53	50,00	106	14,27	3,86
6.1 Enfermedades del sistema urinario	44	53,01	39	46,99	83	11,17	3,02
6.12 Embarazo, parto y puerperio		-	7	100,00	7	0,94	0,25
6.13 Malformaciones congénitas, deformidades y anomalías cromosómicas	19	44,19	24	55,81	43	5,79	1,57
6.14 Resto de enfermedades	22	33,85	43	66,15	65	8,75	2,37
6. Total grupo - Todas las demás enfermedades	366	49,26	377	50,74	743	100,00	27,05
Total general	1355	49,33	1392	50,67	2747	100,00	100,00

Fuente: DANE, Certificado individual de defunción. Sistema de estadísticas vitales. Basada en lista 6/67 OPS - Datos preliminares.

TABLA 11.
Mortalidad general de residencia en Bogotá, según género. Localidad Suba, 2003,
por seis grandes grupos desagregados.

Causa	Masculino		Femenino		Ambos géneros		
	Número de casos	Proporción por género	Número de casos	Proporción por género	Total	Proporción por causa en el grupo	Proporción por causa general
0 Signos, síntomas y afecciones mal definidas	31	52,54	28	47,46	59	100,00	2,25
0. Total grupo signos, síntomas y afecciones mal definidas	31	52,54	28	47,46	59	100,00	2,25
1.01 Enfermedades infecciosas intestinales	1	20,00	4	80,00	5	2,92	0,19
1.02 Tuberculosis	2	33,33	4	66,67	6	3,51	0,23
1.03 Ciertas enfermedades transmitidas por vectores y rabia	1	25,00	3	75,00	4	2,34	0,15
1.04 Ciertas enfermedades inmunoprevenibles	1	50,00	1	50,00	2	1,17	0,08
1.05 Meningitis	2	40,00	3	60,00	5	2,92	0,19
1.06 Septicemia, excepto neonatal	6	54,55	5	45,45	11	6,43	0,42
1.07 Enfermedad por VIH (SIDA)	25	89,29	3	10,71	28	16,37	1,07
1.08 Infecciones respiratorias agudas	50	49,50	51	50,50	101	59,06	3,85
1.09 Resto de ciertas enfermedades infecciosas y parasitarias	5	55,56	4	44,44	9	5,26	0,34
1. Total grupo - Enfermedades transmisibles	93	54,39	78	45,61	171	100,00	6,52
2.01 Tumor maligno del estómago	34	51,52	32	48,48	66	11,11	2,52
2.02 Tumor maligno del colon, de la unión rectosigmoidea	14	50,00	14	50,00	28	4,71	1,07
2.03 Tumor maligno de los órganos digestivos y del peritoneo, excepto estómago y colon	38	49,35	39	50,65	77	12,96	2,94
2.04 Tumor maligno de la tráquea, los bronquios y el pulmón	22	45,83	26	54,17	48	8,08	1,83
2.05 Tumor maligno de los órganos respiratorios e intratorácicos, excepto tráquea, bronquios y pulmón	6	75,00	2	25,00	8	1,35	0,31
2.06 Tumor maligno de la mama de la mujer	0	0,0	36	100,00	36	6,06	1,37
2.07 Tumor maligno del cuello del útero	0	0,0	32	100,00	32	5,39	1,22
2.08 Tumor maligno del cuerpo del útero	0	0,0	4	100,00	4	0,67	0,15
2.09 Tumor maligno del útero, parte no especificada	0	0,0	5	100,00	5	0,84	0,19
2.10 Tumor maligno de la próstata	51	100,00	0	0,0	51	8,59	1,95
2.11 Tumor maligno de otros órganos genitourinarios	17	41,46	24	58,54	41	6,90	1,56
2.12 Leucemia	16	51,61	15	48,39	31	5,22	1,18
2.13 Tumor maligno del tejido linfático, de otros órganos hematopoyéticos y de tejidos afines	16	40,00	24	60,00	40	6,73	1,53
2.14 Tumores malignos de otras localizaciones y de las no especificadas	44	42,31	60	57,69	104	17,51	3,97
2.15 Tumores: in situ, benignos y de comportamiento incierto o desconocido	13	56,52	10	43,48	23	3,87	0,88
2. Total - Neoplasias (Tumores)	271	45,62	323	54,38	594	100,00	22,66
3.01 Fiebre reumática aguda y enfermedades cardíacas reumáticas crónicas	1	20,00	4	80,00	5	0,69	0,19
3.02 Enfermedades hipertensivas	20	31,75	43	68,25	63	8,68	2,40
3.03 Enfermedades isquémicas del corazón	163	56,60	125	43,40	288	39,67	10,99
3.04 Enfermedad cardiopulmonar y enfermedades de la circulación pulmonar; y otras formas de enfermedad del corazón	40	48,78	42	51,22	82	11,29	3,13
3.06 Insuficiencia cardíaca	7	25,93	20	74,07	27	3,72	1,03
3.07 Enfermedades cerebrovasculares	74	35,24	136	64,76	210	28,93	8,01
3.08 Arteriosclerosis	3	60,00	2	40,00	5	0,69	0,19
3.09 Las demás enfermedades del sistema circulatorio	21	45,65	25	54,35	46	6,34	1,76
3. Total grupo - Enfermedades del sistema circulatorio	329	45,32	397	54,68	726	100,00	27,70
4.01 Feto y/o recién nacido afectados por ciertas afecciones maternas	5	83,33	1	16,67	6	6,59	0,23
4.02 Feto y/o recién nacido afectados por complicaciones obstétricas y traumatismo del nacimiento	4	80,00	1	20,00	5	5,49	0,19
4.04 Trastornos respiratorios específicos del período perinatal	23	50,00	23	50,00	46	50,55	1,76
4.05 Sepsis bacteriana del recién nacido	5	62,50	3	37,50	8	8,79	0,31

CONTINUÍA ►

Causa	Masculino		Femenino		Ambos géneros		
	Número de casos	Proporción por género	Número de casos	Proporción por género	Total	Proporción por causa en el grupo	Proporción por causa general
4.06 Resto de ciertas afecciones originadas en el período perinatal	12	46,15	14	53,85	26	28,57	0,99
4.Total grupo - Ciertas afecciones originadas en el período perinatal	49	53,85	42	46,15	91	100,00	3,47
5.01 Accidentes de transporte terrestre	46	68,66	21	31,34	67	22,87	2,56
5.02 Los demás accidentes de transporte y los no especificados	3	100,00	0	0,0	3	1,02	0,11
5.03 Caídas	13	76,47	4	23,53	17	5,80	0,65
5.05 Ahogamiento y sumersión accidental	2	66,67	1	33,33	3	1,02	0,11
5.06 Accidentes que obstruyen la respiración	5	50,00	5	50,00	10	3,41	0,38
5.07 Exposición a la corriente eléctrica	2	100,00	0	0,0	2	0,68	0,08
5.08 Exposición al humo, fuego y llamas	1	100,00	0	0,0	1	0,34	0,04
5.10 Los demás accidentes	4	100,00	0	0,0	4	1,37	0,15
5.11 Lesiones autoinflingidas intencionalmente (suicidios)	23	79,31	6	20,69	29	9,90	1,11
5.12 Agresiones (homicidios)	105	89,74	12	10,26	117	39,93	4,46
5.13 Eventos de intención no determinada	30	78,95	8	21,05	38	12,97	1,45
5.14 Las demás causas externas	1	50,00	1	50,00	2	0,68	0,08
5. Total grupo - Causas externas	235	80,20	58	19,80	293	100,00	11,18
6.01 Diabetes mellitus	48	46,15	56	53,85	104	15,14	3,97
6.02 Deficiencias nutricionales y anemias nutricionales	9	52,94	8	47,06	17	2,47	0,65
6.03 Trastornos mentales y del comportamiento	0	0,0	2	100,00	2	0,29	0,08
6.04 Enfermedades del sistema nervioso, excepto meningitis	27	60,00	18	40,00	45	6,55	1,72
6.05 Enfermedades crónicas de las vías respiratorias inferiores	80	53,69	69	46,31	149	21,69	5,68
6.06 Resto de enfermedades del sistema respiratorio	14	37,84	23	62,16	37	5,39	1,41
6.07 Apendicitis, hernia de la cavidad abdominal y obstrucción intestinal	6	35,29	11	64,71	17	2,47	0,65
6.08 Cirrosis y ciertas otras enfermedades crónicas del hígado	21	58,33	15	41,67	36	5,24	1,37
6.09 Resto de enfermedades del sistema digestivo	45	45,00	55	55,00	100	14,56	3,82
6.10 Enfermedades del sistema urinario	30	44,78	37	55,22	67	9,75	2,56
6.11 Hiperplasia de la próstata	4	100,00	0	0,0	4	0,58	0,15
6.12 Embarazo, parto y puerperio	0	0,0	10	100,00	10	1,46	0,38
6.13 Malformaciones congénitas, deformidades y anomalías cromosómicas	30	62,50	18	37,50	48	6,99	1,83
6.14 Resto de enfermedades	23	45,10	28	54,90	51	7,42	1,95
6. Total grupo - Todas las demás enfermedades	337	49,05	350	50,95	687	100,00	26,21
Total general	1.345	51,32	1.276	48,68	2.621	100,00	100,00

Fuente: DANE, Certificado individual de defunción. Sistema de Estadísticas Vitales. Basada en lista 6/67 OPS - Datos preliminares.

TABLA 12.
Mortalidad general de residencia en Bogotá, según género. Localidad Barrios Unidos, 2003, por seis grandes grupos desagregados.

Causa	Masculino		Femenino		Ambos géneros		
	Número de casos	Proporción por género	Número de casos	Proporción por género	Total	Proporción por causa en el grupo	Proporción por causa general
0 Signos, síntomas y afecciones mal definidas	12	50,00	12	50,00	24	100,0	2,6
0. Total grupo - Signos, síntomas y afecciones mal definidas	12	50,00	12	50,00	24	100,0	2,6
1.01 Enfermedades infecciosas intestinales	1	100,00	0	0,0	1	1,7	0,1
1.02 Tuberculosis	1	100,00	0	0,0	1	1,7	0,1
1.03 Ciertas enfermedades transmitidas por vectores y rabia	1	100,00	0	0,0	1	1,7	0,1
1.05 Meningitis	1	50,00	1	50,00	2	3,3	0,2
1.06 Septicemia, excepto neonatal	0	0,0	2	100,00	2	3,3	0,2
1.07 Enfermedad por VIH (SIDA)	23	95,83	1	4,17	24	40,0	2,6

CONTINÚA ►

Causa	Masculino		Femenino		Ambos géneros		
	Número de casos	Proporción por género	Número de casos	Proporción por género	Total	Proporción por causa en el grupo	Proporción por causa general
1.08 Infecciones respiratorias agudas	14	53,85	12	46,15	26	43,3	2,8
1.09 Resto de ciertas enfermedades infecciosas y parasitarias	1	33,33	2	66,67	3	5,0	0,3
1 Total grupo enfermedades transmisibles	42	70,00	18	30,00	60	100,0	6,5
2.01 Tumor maligno del estómago	13	52,00	12	48,00	25	12,0	2,7
2.02 Tumor maligno del colon, de la unión rectosigmoidea	7	35,00	13	65,00	20	9,6	2,2
2.03 Tumor maligno de los órganos digestivos y del peritoneo, excepto estómago y colon	7	29,17	17	70,83	24	11,5	2,6
2.04 Tumor maligno de la tráquea, los bronquios y el pulmón	9	64,29	5	35,71	14	6,7	1,5
2.06 Tumor maligno de la mama de la mujer	0	0,0	15	100,00	15	7,2	1,6
2.07 Tumor maligno del cuello del útero	0	0,0	4	100,00	4	1,9	0,4
2.08 Tumor maligno del cuerpo del útero	0	0,0	3	100,00	3	1,4	0,3
2.09 Tumor maligno del útero, parte no especificada	0	0,0	1	100,00	1	0,5	0,1
2.1 Tumor maligno de la próstata	19	100,00	0	0,0	19	9,1	2,1
2.11 Tumor maligno de otros órganos genitourinarios	6	26,09	17	73,91	23	11,1	2,5
2.12 Leucemia	3	37,50	5	62,50	8	3,8	0,9
2.13 Tumor maligno del tejido linfático, de otros órganos hematopoyéticos y de tejidos afines	4	50,00	4	50,00	8	3,8	0,9
2.14 Tumores malignos de otras localizaciones y de las no especificadas	15	41,67	21	58,33	36	17,3	3,9
2.15 Tumores: in situ, benignos y de comportamiento incierto o desconocido	5	62,50	3	37,50	8	3,8	0,9
2 Total Neoplasias (Tumores)	88	42,31	120	57,69	208	100,0	22,7
3.01 Fiebre reumática aguda y enfermedades cardíacas reumáticas crónicas	1	100,00	0	0,0	1	0,3	0,1
3.02 Enfermedades hipertensivas	9	29,03	22	70,97	31	10,2	3,4
3.03 Enfermedades isquémicas del corazón	61	48,41	65	51,59	126	41,6	13,7
3.04 Enfermedad cardiopulmonar y enfermedades de la circulación pulmonar; y otras formas de enfermedad del corazón	14	45,16	17	54,84	31	10,2	3,4
3.06 Insuficiencia cardíaca	2	25,00	6	75,00	8	2,64	0,9
3.07 Enfermedades cerebrovasculares	29	36,25	51	63,75	80	26,4	8,7
3.08 Arteriosclerosis	1	100,00	0	0,0	1	0,3	0,1
3.09 Las demás enfermedades del sistema circulatorio	13	52,00	12	48,00	25	8,3	2,7
3. Total grupo - Enfermedades del sistema circulatorio	130	42,90	173	57,10	303	100,0	33,0
4.02 Feto y/o recién nacido afectados por complicaciones obstétricas y traumatismo del nacimiento	2	100,00	0	0,0	2	16,7	0,2
4.04 Trastornos respiratorios específicos del período perinatal	7	100,00	0	0,0	7	58,3	0,8
4.05 Sepsis bacteriana del recién nacido	1	50,00	1	50,00	2	16,7	0,2
4.06 Resto de ciertas afecciones originadas en el período perinatal	1	100,00	0	0,0	1	8,3	0,1
4. Total grupo - Ciertas afecciones originadas en el período perinatal	11	91,67	1	8,33	12	100,0	1,3
5.01 Accidentes de transporte terrestre	10	76,92	3	23,08	13	26,0	1,4
5.03 Caídas	3	75,00	1	25,00	4	8,0	0,4
5.06 Accidentes que obstruyen la respiración	1	33,33	2	66,67	3	6,0	0,3
5.08 Exposición al humo, fuego y llamas	1	100,00	0	0,0	1	2,0	0,1
5.11 Lesiones autoinflingidas intencionalmente (suicidios)	3	75,00	1	25,00	4	8,0	0,4
5.12 Agresiones (homicidios)	15	93,75	1	6,25	16	32,0	1,7
5.13 Eventos de intención no determinada	9	100,00	0	0,0	9	18,0	1,0
5. Total grupo - Causas externas	42	84,00	8	16,00	50	100,0	5,5
6.01 Diabetes mellitus	24	61,54	15	38,46	39	15,0	4,3
6.02 Deficiencias nutricionales y anemias nutricionales	6	75,00	2	25,00	8	3,1	0,9
6.03 Trastornos mentales y del comportamiento	1	100,00	0	0,0	1	0,4	0,1
6.04 Enfermedades del sistema nervioso, excepto meningitis	4	40,00	6	60,00	10	3,8	1,1
6.05 Enfermedades crónicas de las vías respiratorias inferiores	26	45,61	31	54,39	57	21,9	6,2
6.06 Resto de enfermedades del sistema respiratorio	8	57,14	6	42,86	14	5,4	1,5
6.07 Apendicitis, hernia de la cavidad abdominal y obstrucción intestinal	3	50,00	3	50,00	6	2,3	0,7

Causa	Masculino		Femenino		Ambos géneros		
	Número de casos	Proporción por género	Número de casos	Proporción por género	Total	Proporción por causa en el grupo	Proporción por causa general
6.08 Cirrosis y ciertas otras enfermedades crónicas del hígado	6	46,15	7	53,85	13	5,0	1,4
6.09 Resto de enfermedades del sistema digestivo	17	39,53	26	60,47	43	16,5	4,7
6.1 Enfermedades del sistema urinario	19	54,29	16	45,71	35	13,5	3,8
6.11 Hiperplasia de la próstata	2	100,00	0	0,0	2	0,8	0,2
6.12 Embarazo, parto y puerperio	0	0,0	1	100,00	1	0,4	0,1
6.13 Malformaciones congénitas, deformidades y anomalías cromosómicas	4	44,44	5	55,56	9	3,5	1,0
6.14 Resto de enfermedades	6	27,27	16	72,73	22	8,5	2,4
6. Total grupo - Todas las demás enfermedades	126	48,46	134	51,54	260	100,0	28,4
Total general	451	49,18	466	50,82	917	100,0	100,0

Fuente: DANE, Certificado individual de defunción. Sistema de Estadísticas Vitales. Basada en lista 6/67 OPS - Datos preliminares.

TABLA 13.
Mortalidad general de residencia en Bogotá, según género. Localidad Teusaquillo, 2003, por seis grandes grupos desagregados.

Causa	Masculino		Femenino		Ambos géneros		
	Número de casos	Proporción por género	Número de casos	Proporción por género	Total	Proporción por causa en el grupo	Proporción por causa general
0 Signos, síntomas y afecciones mal definidas	8	47,06	9	52,94	17	100,00	2,50
0. Total grupo - Signos, síntomas y afecciones mal definidas	8	47,06	9	52,94	17	100,00	2,50
1.01 Enfermedades infecciosas intestinales	1	100,00	0	0,0	1	2,50	0,15
1.02 Tuberculosis	3	100,00	0	0,0	3	7,50	0,44
1.03 Ciertas enfermedades transmitidas por vectores y rabia	3	100,00	0	0,0	3	7,50	0,44
1.04 Ciertas enfermedades inmunoprevenibles	1	100,00	0	0,0	1	2,50	0,15
1.05 Meningitis	1	50,00	1	50,00	2	5,00	0,29
1.06 Septicemia, excepto neonatal	0	0,0	1	100,00	1	2,50	0,15
1.07 Enfermedad por VIH (SIDA)	8	88,89	1	11,11	9	22,50	1,32
1.08 Infecciones respiratorias agudas	8	42,11	11	57,89	19	47,50	2,79
1.09 Resto de ciertas enfermedades infecciosas y parasitarias	1	100,00	0	0,0	1	2,50	0,15
1. Total grupo - Enfermedades transmisibles	26	65,00	14	35,00	40	100,00	5,87
2.01 Tumor maligno del estómago	7	70,00	3	30,00	10	5,68	1,47
2.02 Tumor maligno del colon, de la unión rectosigmoidea	6	50,00	6	50,00	12	6,82	1,76
2.03 Tumor maligno de los órganos digestivos y del peritoneo, excepto estómago y colon	14	53,85	12	46,15	26	14,77	3,82
2.04 Tumor maligno de la tráquea, los bronquios y el pulmón	12	63,16	7	36,84	19	10,80	2,79
2.05 Tumor maligno de los órganos respiratorios e intratorácicos, excepto tráquea, bronquios y pulmón	1	100,00	0	0,0	1	0,57	0,15
2.06 Tumor maligno de la mama de la mujer	0	0,0	19	100,00	19	10,80	2,79
2.07 Tumor maligno del cuello del útero	0	0,0	6	100,00	6	3,41	0,88
2.08 Tumor maligno del cuerpo del útero	0	0,0	1	100,00	1	0,57	0,15
2.10 Tumor maligno de la próstata	11	100,00	0	0,0	11	6,25	1,62
2.11 Tumor maligno de otros órganos genitourinarios	4	22,22	14	77,78	18	10,23	2,64
2.12 Leucemia	5	41,67	7	58,33	12	6,82	1,76
2.13 Tumor maligno del tejido linfático, de otros órganos hematopoyéticos y de tejidos afines	4	40,00	6	60,00	10	5,68	1,47
2.14 Tumores malignos de otras localizaciones y de las no especificadas	11	47,83	12	52,17	23	13,07	3,38
2.15 Tumores: in situ, benignos y de comportamiento incierto o desconocido	4	50,00	4	50,00	8	4,55	1,17
2. Total - Neoplasias (Tumores)	79	44,89	97	55,11	176	100,00	25,84
3.01 Fiebre reumática aguda y enfermedades cardíacas reumáticas crónicas	0	0,0	1	100,00	1	0,46	0,15

CONTINÚA ►

Causa	Masculino		Femenino		Ambos géneros		
	Número de casos	Proporción por género	Número de casos	Proporción por género	Total	Proporción por causa en el grupo	Proporción por causa general
3.02 Enfermedades hipertensivas	5	38,46	8	61,54	13	5,94	1,91
3.03 Enfermedades isquémicas del corazón	42	48,84	44	51,16	86	39,27	12,63
3.04 Enfermedad cardiopulmonar y enfermedades de la circulación pulmonar; y otras formas de enfermedad del corazón	10	27,78	26	72,22	36	16,44	5,29
3.06 Insuficiencia cardíaca	3	75,00	1	25,00	4	1,83	0,59
3.07 Enfermedades cerebrovasculares	24	36,36	42	63,64	66	30,14	9,69
3.09 Las demás enfermedades del sistema circulatorio	8	61,54	5	38,46	13	5,94	1,91
3 Total grupo - Enfermedades del sistema circulatorio	92	42,01	127	57,99	219	100,00	32,16
4.04 Trastornos respiratorios específicos del período perinatal	4	80,00	1	20,00	5	71,43	0,73
4.06 Resto de ciertas afecciones originadas en el período perinatal	2	100,00	0	0,0	2	28,57	0,29
4. Total grupo - Ciertas afecciones originadas en el período perinatal	6	85,71	1	14,29	7	100,00	1,03
5.01 Accidentes de transporte terrestre	4	66,67	2	33,33	6	17,65	0,88
5.03 Caídas	1	100,00	0	0,0	1	2,94	0,15
5.11 Lesiones autoinflingidas intencionalmente (suicidios)	6	85,71	1	14,29	7	20,59	1,03
5.12 Agresiones (homicidios)	14	87,50	2	12,50	16	47,06	2,35
5.13 Eventos de intención no determinada	3	75,00	1	25,00	4	11,76	0,59
5.Total grupo - Causas externas	28	82,35	6	17,65	34	100,00	4,99
6.01 Diabetes mellitus	17	44,74	21	55,26	38	20,21	5,58
6.02 Deficiencias nutricionales y anemias nutricionales	2	40,00	3	60,00	5	2,66	0,73
6.04 Enfermedades del sistema nervioso, excepto meningitis	1	14,29	6	85,71	7	3,72	1,03
6.05 Enfermedades crónicas de las vías respiratorias inferiores	22	50,00	22	50,00	44	23,40	6,46
6.06 Resto de enfermedades del sistema respiratorio	2	33,33	4	66,67	6	3,19	0,88
6.07 Apendicitis, hernia de la cavidad abdominal y obstrucción intestinal	2	40,00	3	60,00	5	2,66	0,73
6.08 Cirrosis y ciertas otras enfermedades crónicas del hígado	3	37,50	5	62,50	8	4,26	1,17
6.09 Resto de enfermedades del sistema digestivo	9	33,33	18	66,67	27	14,36	3,96
6.1 Enfermedades del sistema urinario	7	41,18	10	58,82	17	9,04	2,50
6.11 Hiperplasia de la próstata	1	100,00	0	0,0	1	0,53	0,15
6.13 Malformaciones congénitas, deformidades y anomalías cromosómicas	3	30,00	7	70,00	10	5,32	1,47
6.14 Resto de enfermedades	9	45,00	11	55,00	20	10,64	2,94
6. Total grupo - Todas las demás enfermedades	78	41,49	110	58,51	188	100,00	27,61
Total general	317	46,55	364	53,45	681	100,00	100,00

Fuente: DANE, Certificado individual de defunción. Sistema de Estadísticas Vitales. Basada en lista 6/67 OPS - Datos preliminares.

TABLA 14.
Mortalidad general de residencia en Bogotá, según género. Localidad Los Mártires, 2003, por seis grandes grupos desagregados.

Causa	Masculino		Femenino		Ambos géneros		
	Número de casos	Proporción por género	Número de casos	Proporción por género	Total	Proporción por causa en el grupo	Proporción por causa general
0 Signos, síntomas y afecciones mal definidas	13	76,47	4	23,53	17	100,00	2,74
0. Total grupo - Signos, síntomas y afecciones mal definidas	13	76,47	4	23,53	17	100,00	2,74
1.01 Enfermedades infecciosas intestinales	5	55,56	4	44,44	9	17,65	1,45
1.02 Tuberculosis	2	66,67	1	33,33	3	5,88	0,48
1.07 Enfermedad por VIH (SIDA)	11	78,57	3	21,43	14	27,45	2,25
1.08 Infecciones respiratorias agudas	10	43,48	13	56,52	23	45,10	3,70
1.09 Resto de ciertas enfermedades infecciosas y parasitarias	1	50,00	1	50,00	2	3,92	0,32
1. Total grupo - Enfermedades transmisibles	29	56,86	22	43,14	51	100,00	8,21

CONTINÚA ►

Causa	Masculino		Femenino		Ambos géneros		
	Número de casos	Proporción por género	Número de casos	Proporción por género	Total	Proporción por causa en el grupo	Proporción por causa general
2.01 Tumor maligno del estómago	10	66,67	5	33,33	15	12,50	2,42
2.02 Tumor maligno del colon, de la unión rectosigmoidea	2	25,00	6	75,00	8	6,67	1,29
2.03 Tumor maligno de los órganos digestivos y del peritoneo, excepto estómago y colon	7	36,84	12	63,16	19	15,83	3,06
2.04 Tumor maligno de la tráquea, los bronquios y el pulmón	7	53,85	6	46,15	13	10,83	2,09
2.05 Tumor maligno de los órganos respiratorios e intratorácicos, excepto tráquea, bronquios y pulmón	1	100,00	0	0,0	1	0,83	0,16
2.06 Tumor maligno de la mama de la mujer	1	16,67	5	83,33	6	5,00	0,97
2.07 Tumor maligno del cuello del útero	0	0,0	8	100,00	8	6,67	1,29
2.1 Tumor maligno de la próstata	8	100,00	0	0,0	8	6,67	1,29
2.11 Tumor maligno de otros órganos genitourinarios	1	20,00	4	80,00	5	4,17	0,81
2.12 Leucemia	3	27,27	8	72,73	11	9,17	1,77
2.13 Tumor maligno del tejido linfático, de otros órganos hematopoyéticos y de tejidos afines	2	50,00	2	50,00	4	3,33	0,64
2.14 Tumores malignos de otras localizaciones y de las no especificadas	3	15,00	17	85,00	20	16,67	3,22
2.15 Tumores: in situ, benignos y de comportamiento incierto o desconocido	1	50,00	1	50,00	2	1,67	0,32
2. Total - Neoplasias (Tumores)	46	38,33	74	61,67	120	100,00	19,32
3.02 Enfermedades hipertensivas	10	62,50	6	37,50	16	8,84	2,58
3.03 Enfermedades isquémicas del corazón	46	56,79	35	43,21	81	44,75	13,04
3.04 Enfermedad cardiopulmonar y enfermedades de la circulación pulmonar; y otras formas de enfermedad del corazón	9	42,86	12	57,14	21	11,60	3,38
3.06 Insuficiencia cardíaca	1	16,67	5	83,33	6	3,31	0,97
3.07 Enfermedades cerebrovasculares	15	36,59	26	63,41	41	22,65	6,60
3.08 Arteriosclerosis	1	50,00	1	50,00	2	1,10	0,32
3.09 Las demás enfermedades del sistema circulatorio	8	57,14	6	42,86	14	7,73	2,25
3. Total grupo - Enfermedades del sistema circulatorio	90	49,72	91	50,28	181	100,00	29,15
4.02 Feto y/o recién nacido afectados por complicaciones obstétricas; y traumatismo del nacimiento	0	0,0	1	100,00	1	5,00	0,16
4.03 Retardo del crecimiento fetal, desnutrición fetal, gestación corta y bajo peso al nacer	0	0,0	2	100,00	2	10,00	0,32
4.04 Trastornos respiratorios específicos del período perinatal	8	72,73	3	27,27	11	55,00	1,77
4.05 Sepsis bacteriana del recién nacido	1	50,00	1	50,00	2	10,00	0,32
4.06 Resto de ciertas afecciones originadas en el período perinatal	1	25,00	3	75,00	4	20,00	0,64
4. Total grupo - Ciertas afecciones originadas en el período perinatal	10	50,00	10	50,00	20	100,00	3,22
5.01 Accidentes de transporte terrestre	6	75,00	2	25,00	8	11,27	1,29
5.03 Caídas	3	100,00	0	0,0	3	4,23	0,48
5.06 Accidentes que obstruyen la respiración	1	33,33	2	66,67	3	4,23	0,48
5.11 Lesiones autoinflingidas intencionalmente (suicidios)	5	71,43	2	28,57	7	9,86	1,13
5.12 Agresiones (homicidios)	33	89,19	4	10,81	37	52,11	5,96
5.13 Eventos de intención no determinada	10	76,92	3	23,08	13	18,31	2,09
5. Total grupo - Causas externas	58	81,69	13	18,31	71	100,00	11,43
6.01 Diabetes mellitus	15	53,57	13	46,43	28	17,39	4,51
6.02 Deficiencias nutricionales y anemias nutricionales	6	75,00	2	25,00	8	4,97	1,29
6.04 Enfermedades del sistema nervioso, excepto meningitis	4	44,44	5	55,56	9	5,59	1,45
6.05 Enfermedades crónicas de las vías respiratorias inferiores	12	37,50	20	62,50	32	19,88	5,15
6.06 Resto de enfermedades del sistema respiratorio	3	42,86	4	57,14	7	4,35	1,13
6.07 Apendicitis, hernia de la cavidad abdominal y obstrucción intestinal	3	42,86	4	57,14	7	4,35	1,13
6.08 Cirrosis y ciertas otras enfermedades crónicas del hígado	3	50,00	3	50,00	6	3,73	0,97
6.09 Resto de enfermedades del sistema digestivo	11	47,83	12	52,17	23	14,29	3,70
6.10 Enfermedades del sistema urinario	8	47,06	9	52,94	17	10,56	2,74
6.12 Embarazo, parto y puerperio	0	0,0	1	100,00	1	0,62	0,16

Causa	Masculino		Femenino		Ambos géneros		
	Número de casos	Proporción por género	Número de casos	Proporción por género	Total	Proporción por causa en el grupo	Proporción por causa general
6.13 Malformaciones congénitas, deformidades y anomalías cromosómicas	4	50,00	4	50,00	8	4,97	1,29
6.14 Resto de enfermedades	3	20,00	12	80,00	15	9,32	2,42
6. Total grupo - Todas las demás enfermedades	72	44,72	89	55,28	161	100,00	25,93
Total general	318	51,21	303	48,79	621	100,00	100,00

Fuente: DANE, Certificado individual de defunción. Sistema de Estadísticas Vitales. Basada en lista 6/67 OPS - Datos preliminares.

TABLA 15.
Mortalidad general de residencia en Bogotá, según género. Localidad Antonio Nariño, 2003, por seis grandes grupos desagregados.

Causa	Masculino		Femenino		Ambos géneros		
	Número de casos	Proporción por género	Número de casos	Proporción por género	Total	Proporción por causa en el grupo	Proporción por causa general
0 Signos, síntomas y afecciones mal definidas	5	100,00	0	0,0	5	100,00	1,26
0. Total grupo - Signos, síntomas y afecciones mal definidas	5	100,00	0	0,0	5	100,00	1,26
1.01 Enfermedades infecciosas intestinales	2	100,00	0	0,0	2	13,33	0,50
1.02 Tuberculosis	0	0,0	1	100,00	1	6,67	0,25
1.03 Ciertas enfermedades transmitidas por vectores y rabia	0	0,0	1	100,00	1	6,67	0,25
1.07 Enfermedad por VIH (SIDA)	0	0,0	1	100,00	1	6,67	0,25
1.08 Infecciones respiratorias agudas	6	66,67	3	33,33	9	60,00	2,26
1.09 Resto de ciertas enfermedades infecciosas y parasitarias	0	0,0	1	100,00	1	6,67	0,25
1. Total grupo - Enfermedades transmisibles	8	53,33	7	46,67	15	100,00	3,77
2.01 Tumor maligno del estómago	12	57,14	9	42,86	21	21,65	5,28
2.02 Tumor maligno del colon, de la unión rectosigmoidea	3	30,00	7	70,00	10	10,31	2,51
2.03 Tumor maligno de los órganos digestivos y del peritoneo, excepto estómago y colon	6	60,00	4	40,00	10	10,31	2,51
2.04 Tumor maligno de la tráquea, los bronquios y el pulmón	2	66,67	1	33,33	3	3,09	0,75
2.05 Tumor maligno de los órganos respiratorios e intratorácicos, excepto tráquea, bronquios y pulmón	0	0,0	1	100,00	1	1,03	0,25
2.06 Tumor maligno de la mama de la mujer	0	0,0	9	100,00	9	9,28	2,26
2.07 Tumor maligno del cuello del útero	0	0,0	4	100,00	4	4,12	1,01
2.08 Tumor maligno del cuerpo del útero	0	0,0	1	100,00	1	1,03	0,25
2.09 Tumor maligno del útero, parte no especificada	0	0,0	1	100,00	1	1,03	0,25
2.1 Tumor maligno de la próstata	8	100,00	0	0,0	8	8,25	2,01
2.11 Tumor maligno de otros órganos genitourinarios	3	27,27	8	72,73	11	11,34	2,76
2.12 Leucemia	0	0,0	2	100,00	2	2,06	0,50
2.13 Tumor maligno del tejido linfático, de otros órganos hematopoyéticos y de tejidos afines	3	60,00	2	40,00	5	5,15	1,26
2.14 Tumores malignos de otras localizaciones y de las no especificadas	5	50,00	5	50,00	10	10,31	2,51
2.15 Tumores: in situ, benignos y de comportamiento incierto o desconocido	0	0,0	1	100,00	1	1,03	0,25
2. Total - Neoplasias (Tumores)	42	43,30	55	56,70	97	100,00	24,37
3.02 Enfermedades hipertensivas	5	23,81	16	76,19	21	16,80	5,28
3.03 Enfermedades isquémicas del corazón	25	49,02	26	50,98	51	40,80	12,81
3.04 Enfermedad cardiopulmonar y enfermedades de la circulación pulmonar y otras formas de enfermedad del corazón	3	37,50	5	62,50	8	6,40	2,01
3.06 Insuficiencia cardíaca	3	60,00	2	40,00	5	4,00	1,26
3.07 Enfermedades cerebrovasculares	13	38,24	21	61,76	34	27,20	8,54
3.09 Las demás enfermedades del sistema circulatorio	3	50,00	3	50,00	6	4,80	1,51
3. Total grupo - Enfermedades del sistema circulatorio	52	41,60	73	58,40	125	100,00	31,41

CONTINÚA ►

Causa	Masculino		Femenino		Ambos géneros		
	Número de casos	Proporción por género	Número de casos	Proporción por género	Total	Proporción por causa en el grupo	Proporción por causa general
4.02 Feto y/o recién nacido afectados por complicaciones obstétricas; y traumatismo del nacimiento	0	0,0	1	100,00	1	6,25	0,25
4.03 Retardo del crecimiento fetal, desnutrición fetal, gestación corta y bajo peso al nacer	0	0,0	1	100,00	1	6,25	0,25
4.04 Trastornos respiratorios específicos del período perinatal	4	66,67	2	33,33	6	37,50	1,51
4.05 Sepsis bacteriana del recién nacido	1	50,00	1	50,00	2	12,50	0,50
4.06 Resto de ciertas afecciones originadas en el período perinatal	2	33,33	4	66,67	6	37,50	1,51
4. Total grupo - Ciertas afecciones originadas en el período perinatal	7	43,75	9	56,25	16	100,00	4,02
5.01 Accidentes de transporte terrestre	6	100,00	0	0,0	6	23,08	1,51
5.03 Caídas	2	66,67	1	33,33	3	11,54	0,75
5.11 Lesiones autoinflingidas intencionalmente (suicidios)	3	100,00	0	0,0	3	11,54	0,75
5.12 Agresiones (homicidios)	7	87,50	1	12,50	8	30,77	2,01
5.13 Eventos de intención no determinada	2	33,33	4	66,67	6	23,08	1,51
5. Total grupo - Causas externas	20	76,92	6	23,08	26	100,00	6,53
6.01 Diabetes mellitus	8	53,33	7	46,67	15	13,16	3,77
6.02 Deficiencias nutricionales y anemias nutricionales	1	33,33	2	66,67	3	2,63	0,75
6.04 Enfermedades del sistema nervioso, excepto meningitis	2	33,33	4	66,67	6	5,26	1,51
6.05 Enfermedades crónicas de las vías respiratorias inferiores	18	50,00	18	50,00	36	31,58	9,05
6.06 Resto de enfermedades del sistema respiratorio	5	62,50	3	37,50	8	7,02	2,01
6.07 Apendicitis, hernia de la cavidad abdominal y obstrucción intestinal	3	100,00	0	0,0	3	2,63	0,75
6.08 Cirrosis y ciertas otras enfermedades crónicas del hígado	3	75,00	1	25,00	4	3,51	1,01
6.09 Resto de enfermedades del sistema digestivo	8	57,14	6	42,86	14	12,28	3,52
6.10 Enfermedades del sistema urinario	4	50,00	4	50,00	8	7,02	2,01
6.13 Malformaciones congénitas, deformidades y anomalías cromosómicas	3	37,50	5	62,50	8	7,02	2,01
6.14 Resto de enfermedades	3	33,33	6	66,67	9	7,89	2,26
6. Total grupo - Todas las demás enfermedades	58	50,88	56	49,12	114	100,00	28,64
Total general	192	48,24	206	51,76	398	100,00	100,00

Fuente: DANE, Certificado individual de defunción. Sistema de Estadísticas Vitales. Basada en lista 6/67 OPS - Datos preliminares.

TABLA 16.
Mortalidad general de residencia en Bogotá, según género. Localidad Puente Aranda, 2003, por seis grandes grupos desagregados.

Causa	Masculino		Femenino		Ambos géneros		
	Número de casos	Proporción por género	Número de casos	Proporción por género	Total	Proporción por causa en el grupo	Proporción por causa general
0 Signos, síntomas y afecciones mal definidas	23	69,70	10	30,30	33	100,00	2,49
0. Total grupo - Signos, síntomas y afecciones mal definidas	23	69,70	10	30,30	33	100,00	2,49
1.01 Enfermedades infecciosas intestinales	7	63,64	4	36,36	11	16,67	0,83
1.02 Tuberculosis	3	100,00	0	0,0	3	4,55	0,23
1.03 Ciertas enfermedades transmitidas por vectores y rabia	1	100,00	0	0,0	1	1,52	0,08
1.05 Meningitis	2	50,00	2	50,00	4	6,06	0,30
1.06 Septicemia, excepto neonatal	0	0,0	2	100,00	2	3,03	0,15
1.07 Enfermedad por VIH (SIDA)	8	80,00	2	20,00	10	15,15	0,76
1.08 Infecciones respiratorias agudas	20	57,14	15	42,86	35	53,03	2,65
1. Total grupo - Enfermedades transmisibles	41	62,12	25	37,88	66	100,00	4,99
2.01 Tumor maligno del estómago	18	51,43	17	48,57	35	10,94	2,65
2.02 Tumor maligno del colon, de la unión rectosigmoidea	7	43,75	9	56,25	16	5,00	1,21

CONTINÚA ►

Causa	Masculino		Femenino		Ambos géneros		
	Número de casos	Proporción por género	Número de casos	Proporción por género	Total	Proporción por causa en el grupo	Proporción por causa general
2.03 Tumor maligno de los órganos digestivos y del peritoneo, excepto estómago y colon	28	53,85	24	46,15	52	16,25	3,93
2.04 Tumor maligno de la tráquea, los bronquios y el pulmón	13	68,42	6	31,58	19	5,94	1,44
2.05 Tumor maligno de los órganos respiratorios e intratorácicos, excepto tráquea, bronquios y pulmón	2	50,00	2	50,00	4	1,25	0,30
2.06 Tumor maligno de la mama de la mujer	0	0,0	28	100,00	28	8,75	2,12
2.07 Tumor maligno del cuello del útero	0	0,0	14	100,00	14	4,38	1,06
2.08 Tumor maligno del cuerpo del útero	0	0,0	6	100,00	6	1,88	0,45
2.09 Tumor maligno del útero, parte no especificada	0	0,0	2	100,00	2	0,63	0,15
2.1 Tumor maligno de la próstata	23	100,00	0	0,0	23	7,19	1,74
2.11 Tumor maligno de otros órganos genitourinarios	8	53,33	7	46,67	15	4,69	1,13
2.12 Leucemia	10	55,56	8	44,44	18	5,63	1,36
2.13 Tumor maligno del tejido linfático, de otros órganos hematopoyéticos y de tejidos afines	8	44,44	10	55,56	18	5,63	1,36
2.14 Tumores malignos de otras localizaciones y de las no especificadas	28	50,00	28	50,00	56	17,50	4,23
2.15 Tumores: in situ, benignos y de comportamiento incierto o desconocido	7	50,00	7	50,00	14	4,38	1,06
2. Total - Neoplasias (Tumores)	152	47,50	168	52,50	320	100,00	24,19
3.01 Fiebre reumática aguda y enfermedades cardíacas reumáticas crónicas	1	33,33	2	66,67	3	0,73	0,23
3.02 Enfermedades hipertensivas	18	46,15	21	53,85	39	9,44	2,95
3.03 Enfermedades isquémicas del corazón	93	53,45	81	46,55	174	42,13	13,15
3.04 Enfermedad cardiopulmonar y enfermedades de la circulación pulmonar; y otras formas de enfermedad del corazón	19	42,22	26	57,78	45	10,90	3,40
3.06 Insuficiencia cardíaca	6	54,55	5	45,45	11	2,66	0,83
3.07 Enfermedades cerebrovasculares	53	48,18	57	51,82	110	26,63	8,31
3.08 Arteriosclerosis	1	20,00	4	80,00	5	1,21	0,38
3.09 Las demás enfermedades del sistema circulatorio	16	61,54	10	38,46	26	6,30	1,97
3.Total grupo - Enfermedades del sistema circulatorio	207	50,12	206	49,88	413	100,00	31,22
4.01 Feto y/o recién nacido afectados por ciertas afecciones maternas	0	0,0	1	100,00	1	2,70	0,08
4.03 Retardo del crecimiento fetal, desnutrición fetal, gestación corta y bajo peso al nacer	1	50,00	1	50,00	2	5,41	0,15
4.04 Trastornos respiratorios específicos del período perinatal	18	72,00	7	28,00	25	67,57	1,89
4.05 Sepsis bacteriana del recién nacido	1	33,33	2	66,67	3	8,11	0,23
4.06 Resto de ciertas afecciones originadas en el período perinatal	5	83,33	1	16,67	6	16,22	0,45
4. Total grupo - Ciertas afecciones originadas en el período perinatal	25	67,57	12	32,43	37	100,00	2,80
5.01 Accidentes de transporte terrestre	18	60,00	12	40,00	30	24,59	2,27
5.03 Caídas	6	75,00	2	25,00	8	6,56	0,60
5.06 Accidentes que obstruyen la respiración	0	0,0	1	100,00	1	0,82	0,08
5.09 Envenenamiento accidental por y exposición a sustancias nocivas	1	100,00	0	0,0	1	0,82	0,08
5.1 Los demás accidentes	2	100,00	0	0,0	2	1,64	0,15
5.11 Lesiones autoinflingidas intencionalmente (suicidios)	9	81,82	2	18,18	11	9,02	0,83
5.12 Agresiones (homicidios)	42	87,50	6	12,50	48	39,34	3,63
5.13 Eventos de intención no determinada	14	77,78	4	22,22	18	14,75	1,36
5.14 Las demás causas externas	2	66,67	1	33,33	3	2,46	0,23
5. Total grupo - Causas externas	94	77,05	28	22,95	122	100,00	9,22
6.01 Diabetes mellitus	30	48,39	32	51,61	62	18,67	4,69
6.02 Deficiencias nutricionales y anemias nutricionales	1	12,50	7	87,50	8	2,41	0,60
6.04 Enfermedades del sistema nervioso, excepto meningitis	4	80,00	1	20,00	5	1,51	0,38
6.05 Enfermedades crónicas de las vías respiratorias inferiores	42	52,50	38	47,50	80	24,10	6,05
6.06 Resto de enfermedades del sistema respiratorio	10	50,00	10	50,00	20	6,02	1,51

Causa	Masculino		Femenino		Ambos géneros		
	Número de casos	Proporción por género	Número de casos	Proporción por género	Total	Proporción por causa en el grupo	Proporción por causa general
6.07 Apendicitis, hernia de la cavidad abdominal y obstrucción intestinal	4	44,44	5	55,56	9	2,71	0,68
6.08 Cirrosis y ciertas otras enfermedades crónicas del hígado	8	88,89	1	11,11	9	2,71	0,68
6.09 Resto de enfermedades del sistema digestivo	20	48,78	21	51,22	41	12,35	3,10
6.1 Enfermedades del sistema urinario	20	50,00	20	50,00	40	12,05	3,02
6.11 Hiperplasia de la próstata	2	100,00	0	0,0	2	0,60	0,15
6.13 Malformaciones congénitas, deformidades y anomalías cromosómicas	12	44,44	15	55,56	27	8,13	2,04
6.14 Resto de enfermedades	6	20,69	23	79,31	29	8,73	2,19
6. Total grupo - Todas las demás enfermedades	159	47,89	173	52,11	332	100,00	25,09
Total general	701	52,99	622	47,01	1.323	100,00	100,00

Fuente: DANE, Certificado individual de defunción. Sistema de Estadísticas Vitales. Basada en lista 6/67 OPS - Datos preliminares.

TABLA 17.
Mortalidad general de residencia en Bogotá, según género. Localidad La Candelaria, 2003, por seis grandes grupos desagregados.

Causa	Masculino		Femenino		Ambos géneros		
	Número de casos	Proporción por género	Número de casos	Proporción por género	Total	Proporción por causa en el grupo	Proporción por causa general
0 Signos, síntomas y afecciones mal definidas	2	40,00	3	60,00	5	100,00	5,00
0. Total grupo - Signos, síntomas y afecciones mal definidas	2	40,00	3	60,00	5	100,00	5,00
1.02 Tuberculosis	0	0,0	1	100,00	1	10,00	1,00
1.06 Septicemia, excepto neonatal	1	33,33	2	66,67	3	30,00	3,00
1.07 Enfermedad por VIH (SIDA)	4	100,00	0	0,0	4	40,00	4,00
1.08 Infecciones respiratorias agudas	0	0,0	2	100,00	2	20,00	2,00
1 Total grupo enfermedades transmisibles	5	50,00	5	50,00	10	100,00	10,00
2.02 Tumor maligno del colon, de la unión rectosigmoidea	0	0,0	2	100,00	2	10,00	2,00
2.03 Tumor maligno de los órganos digestivos y del peritoneo, excepto estómago y colon	1	33,33	2	66,67	3	15,00	3,00
2.04 Tumor maligno de la tráquea, los bronquios y el pulmón	1	100,00	0	0,0	1	5,00	1,00
2.06 Tumor maligno de la mama de la mujer	0	0,0	1	100,00	1	5,00	1,00
2.07 Tumor maligno del cuello del útero	0	0,0	1	100,00	1	5,00	1,00
2.10 Tumor maligno de la próstata	1	100,00	0	0,0	1	5,00	1,00
2.11 Tumor maligno de otros órganos genitourinarios	1	33,33	2	66,67	3	15,00	3,00
2.12 Leucemia	2	66,67	1	33,33	3	15,00	3,00
2.13 Tumor maligno del tejido linfático, de otros órganos hematopoyéticos y de tejidos afines	0	0,0	1	100,00	1	5,00	1,00
2.14 Tumores malignos de otras localizaciones y de las no especificadas	1	33,33	2	66,67	3	15,00	3,00
2.15 Tumores: in situ, benignos y de comportamiento incierto o desconocido	1	100,00	0	0,0	1	5,00	1,00
2. Total - Neoplasias (Tumores)	8	40,00	12	60,00	20	100,00	20,00
3.02 Enfermedades hipertensivas	1	33,33	2	66,67	3	11,54	3,00
3.03 Enfermedades isquémicas del corazón	7	77,78	2	22,22	9	34,62	9,00
3.04 Enfermedad cardiopulmonar y enfermedades de la circulación pulmonar; y otras formas de enfermedad del corazón	3	75,00	1	25,00	4	15,38	4,00
3.06 Insuficiencia cardíaca	0	0,0	1	100,00	1	3,85	1,00
3.07 Enfermedades cerebrovasculares	4	50,00	4	50,00	8	30,77	8,00
3.09 Las demás enfermedades del sistema circulatorio	0	0,0	1	100,00	1	3,85	1,00
3. Total grupo - Enfermedades del sistema circulatorio	15	57,69	11	42,31	26	100,00	26,00
4.04 Trastornos respiratorios específicos del período perinatal	1	100,00	0	0,0	1	100,00	1,00
4. Total grupo - Ciertas afecciones originadas en el período perinatal	1	100,00	0	0,0	1	100,00	1,00

CONTINÚA ►

Causa	Masculino		Femenino		Ambos géneros		
	Número de casos	Proporción por género	Número de casos	Proporción por género	Total	Proporción por causa en el grupo	Proporción por causa general
5.01 Accidentes de transporte terrestre	1	100,00	0	0,0	1	11,11	1,00
5.03 Caídas	0	0,0	1	100,00	1	11,11	1,00
5.11 Lesiones autoinflingidas intencionalmente (suicidios)	1	50,00	1	50,00	2	22,22	2,00
5.12 Agresiones (homicidios)	3	100,00	0	0,0	3	33,33	3,00
5.13 Eventos de intención no determinada	1	50,00	1	50,00	2	22,22	2,00
5. Total grupo - Causas externas	6	66,67	3	33,33	9	100,00	9,00
6.01 Diabetes mellitus	1	20,00	4	80,00	5	17,24	5,00
6.02 Deficiencias nutricionales y anemias nutricionales	1	100,00	0	0,0	1	3,45	1,00
6.03 Trastornos mentales y del comportamiento	1	100,00	0	0,0	1	3,45	1,00
6.04 Enfermedades del sistema nervioso, excepto meningitis	1	100,00	0	0,0	1	3,45	1,00
6.05 Enfermedades crónicas de las vías respiratorias inferiores	4	66,67	2	33,33	6	20,69	6,00
6.06 Resto de enfermedades del sistema respiratorio	2	100,00	0	0,0	2	6,90	2,00
6.07 Apendicitis, hernia de la cavidad abdominal y obstrucción intestinal	2	66,67	1	33,33	3	10,34	3,00
6.09 Resto de enfermedades del sistema digestivo	2	50,00	2	50,00	4	13,79	4,00
6.1 Enfermedades del sistema urinario	1	50,00	1	50,00	2	6,90	2,00
6.13 Malformaciones congénitas, deformidades y anomalías cromosómicas	1	100,00	0	0,0	1	3,45	1,00
6.14 Resto de enfermedades	1	33,33	2	66,67	3	10,34	3,00
6. Total grupo - Todas las demás enfermedades	17	58,62	12	41,38	29	100,00	29,00
Total general	54	54,00	46	46,00	100	100,00	100,00

Fuente: DANE, Certificado individual de defunción. Sistema de Estadísticas Vitales. Basada en lista 6/67 OPS - Datos preliminares.

TABLA 18.
Mortalidad general de residencia en Bogotá, según género. Localidad Rafael Uribe, 2003, por seis grandes grupos desagregados.

Causa	Masculino		Femenino		Ambos géneros		
	Número de casos	Proporción por género	Número de casos	Proporción por género	Total	Proporción por causa en el grupo	Proporción por causa general
0 Signos, síntomas y afecciones mal definidas	29	61,70	18	38,30	47	100,0	2,9
0. Total grupo - Signos, síntomas y afecciones mal definidas	29	61,70	18	38,30	47	100,0	2,9
1.01 Enfermedades infecciosas intestinales	2	40,00	3	60,00	5	4,2	0,3
1.02 Tuberculosis	5	100,00	0	0,0	5	4,2	0,3
1.04 Ciertas enfermedades inmunoprevenibles	2	100,00	0	0,0	2	1,7	0,1
1.05 Meningitis	4	80,00	1	20,00	5	4,2	0,3
1.06 Septicemia, excepto neonatal	9	69,23	4	30,77	13	10,8	0,8
1.07 Enfermedad por VIH (SIDA)	21	80,77	5	19,23	26	21,7	1,6
1.08 Infecciones respiratorias agudas	35	63,64	20	36,36	55	45,8	3,4
1.09 Resto de ciertas enfermedades infecciosas y parasitarias	7	77,78	2	22,22	9	7,5	0,6
1. Total grupo - Enfermedades transmisibles	85	70,83	35	29,17	120	100,0	7,4
2.01 Tumor maligno del estómago	29	60,42	19	39,58	48	15,5	3,0
2.02 Tumor maligno del colon, de la unión rectosigmoidea	8	42,11	11	57,89	19	6,1	1,2
2.03 Tumor maligno de los órganos digestivos y del peritoneo, excepto estómago y colon	17	47,22	19	52,78	36	11,7	2,2
2.04 Tumor maligno de la tráquea, los bronquios y el pulmón	11	40,74	16	59,26	27	8,7	1,7
2.05 Tumor maligno de los órganos respiratorios e intratorácicos, excepto tráquea, bronquios y pulmón	3	100,00	0	0,0	3	1,0	0,2
2.06 Tumor maligno de la mama de la mujer	0	0,0	21	100,00	21	6,8	1,3
2.07 Tumor maligno del cuello del útero	0	0,0	20	100,00	20	6,5	1,2
2.09 Tumor maligno del útero, parte no especificada	0	0,0	2	100,00	2	0,6	0,1
2.10 Tumor maligno de la próstata	16	100,00	0	0,0	16	5,2	1,0

CONTINUÁ ►

Causa	Masculino		Femenino		Ambos géneros		
	Número de casos	Proporción por género	Número de casos	Proporción por género	Total	Proporción por causa en el grupo	Proporción por causa general
2.11 Tumor maligno de otros órganos genitourinarios	7	53,85	6	46,15	13	4,2	0,8
2.12 Leucemia	5	25,00	15	75,00	20	6,5	1,2
2.13 Tumor maligno del tejido linfático, de otros órganos hematopoyéticos y de tejidos afines	5	62,50	3	37,50	8	2,6	0,5
2.14 Tumores malignos de otras localizaciones y de las no especificadas	24	42,86	32	57,14	56	18,1	3,5
2.15 Tumores: in situ, benignos y de comportamiento incierto o desconocido	11	55,00	9	45,00	20	6,5	1,2
2. Total - Neoplasias (Tumores)	136	44,01	173	55,99	309	100,0	19,1
3.01 Fiebre reumática aguda y enfermedades cardíacas reumáticas crónicas	1	100,00	0	0,0	1	0,2	0,1
3.02 Enfermedades hipertensivas	23	46,94	26	53,06	49	10,5	3,0
3.03 Enfermedades isquémicas del corazón	100	56,50	77	43,50	177	38,1	10,9
3.04 Enfermedad cardiopulmonar y enfermedades de la circulación pulmonar; y otras formas de enfermedad del corazón	30	61,22	19	38,78	49	10,5	3,0
3.06 Insuficiencia cardíaca	4	22,22	14	77,78	18	3,87	1,1
3.07 Enfermedades cerebrovasculares	52	40,00	78	60,00	130	28,0	8,0
3.08 Arteriosclerosis	1	50,00	1	50,00	2	0,4	0,1
3.09 Las demás enfermedades del sistema circulatorio	23	58,97	16	41,03	39	8,4	2,4
3. Total grupo - Enfermedades del sistema circulatorio	234	50,32	231	49,68	465	100,0	28,7
4.01 Feto y/o recién nacido afectados por ciertas afecciones maternas	1	100,00	0	0,0	1	1,9	0,1
4.02 Feto y/o recién nacido afectados por complicaciones obstétricas y traumatismo del nacimiento	1	33,33	2	66,67	3	5,8	0,2
4.04 Trastornos respiratorios específicos del período perinatal	12	50,00	12	50,00	24	46,2	1,5
4.05 Sepsis bacteriana del recién nacido	4	57,14	3	42,86	7	13,5	0,4
4.06 Resto de ciertas afecciones originadas en el período perinatal	9	52,94	8	47,06	17	32,7	1,1
4. Total grupo - Ciertas afecciones originadas en el período perinatal	27	51,92	25	48,08	52	100,0	3,2
5.01 Accidentes de transporte terrestre	23	65,71	12	34,29	35	16,4	2,2
5.03 Caídas	4	57,14	3	42,86	7	3,3	0,4
5.06 Accidentes que obstruyen la respiración	5	83,33	1	16,67	6	2,8	0,4
5.07 Exposición a la corriente eléctrica	3	100,00	0	0,0	3	1,4	0,2
5.10 Los demás accidentes	4	100,00	0	0,0	4	1,9	0,2
5.11 Lesiones autoinflingidas intencionalmente (suicidios)	18	85,71	3	14,29	21	9,8	1,3
5.12 Agresiones (homicidios)	87	90,63	9	9,38	96	44,9	5,9
5.13 Eventos de intención no determinada	33	80,49	8	19,51	41	19,2	2,5
5.14 Las demás causas externas	1	100,00	0	0,0	1	0,5	0,1
5. Total grupo - Causas externas	178	83,18	36	16,82	214	100,0	13,2
6.01 Diabetes mellitus	18	34,62	34	65,38	52	12,7	3,2
6.02 Deficiencias nutricionales y anemias nutricionales	7	77,78	2	22,22	9	2,2	0,6
6.03 Trastornos mentales y del comportamiento	1	100,00	0	0,0	1	0,2	0,1
6.04 Enfermedades del sistema nervioso, excepto meningitis	10	47,62	11	52,38	21	5,1	1,3
6.05 Enfermedades crónicas de las vías respiratorias inferiores	51	49,04	53	50,96	104	25,3	6,4
6.06 Resto de enfermedades del sistema respiratorio	8	57,14	6	42,86	14	3,4	0,9
6.07 Apendicitis, hernia de la cavidad abdominal y obstrucción intestinal	5	38,46	8	61,54	13	3,2	0,8
6.08 Cirrosis y ciertas otras enfermedades crónicas del hígado	9	60,00	6	40,00	15	3,6	0,9
6.09 Resto de enfermedades del sistema digestivo	32	46,38	37	53,62	69	16,8	4,3
6.10 Enfermedades del sistema urinario	18	45,00	22	55,00	40	9,7	2,5
6.12 Embarazo, parto y puerperio	0	0,0	4	100,00	4	1,0	0,2
6.13 Malformaciones congénitas, deformidades y anomalías cromosómicas	17	51,52	16	48,48	33	8,0	2,0
6.14 Resto de enfermedades	15	41,67	21	58,33	36	8,8	2,2
6. Total grupo - Todas las demás enfermedades	191	46,47	220	53,53	411	100,0	25,4
Total general	880	54,39	738	45,61	1.618	100,0	100,0

Fuente: DANE, Certificado individual de defunción. Sistema de Estadísticas Vitales. Basada en lista 6/67 OPS - Datos preliminares.

TABLA 19.
Mortalidad general de residencia en Bogotá, según género. Localidad Ciudad Bolívar, 2003,
por seis grandes grupos desagregados.

Causa	Masculino		Femenino		Ambos géneros		
	Número de casos	Proporción por género	Número de casos	Proporción por género	Total	Proporción por causa en el grupo	Proporción por causa general
0 Signos, síntomas y afecciones mal definidas	50	66,67	25	33,33	75	100,00	4,02
0. Total grupo - Signos, síntomas y afecciones mal definidas	50	66,67	25	33,33	75	100,00	4,02
1.01 Enfermedades infecciosas intestinales	4	40,00	6	60,00	10	7,46	0,54
1.02 Tuberculosis	4	80,00	1	20,00	5	3,73	0,27
1.03 Ciertas enfermedades transmitidas por vectores y rabia	2	100,00	0	0,0	2	1,49	0,11
1.05 Meningitis	1	33,33	2	66,67	3	2,24	0,16
1.06 Septicemia, excepto neonatal	3	42,86	4	57,14	7	5,22	0,38
1.07 Enfermedad por VIH (SIDA)	21	77,78	6	22,22	27	20,15	1,45
1.08 Infecciones respiratorias agudas	36	48,65	38	51,35	74	55,22	3,97
1.09 Resto de ciertas enfermedades infecciosas y parasitarias	3	50,00	3	50,00	6	4,48	0,32
1. Total grupo - Enfermedades transmisibles	74	55,22	60	44,78	134	100,00	7,18
2.01 Tumor maligno del estómago	26	52,00	24	48,00	50	16,95	2,68
2.02 Tumor maligno del colon, de la unión rectosigmoidea	2	40,00	3	60,00	5	1,69	0,27
2.03 Tumor maligno de los órganos digestivos y del peritoneo, excepto estómago y colon	23	45,10	28	54,90	51	17,29	2,73
2.04 Tumor maligno de la tráquea, los bronquios y el pulmón	15	62,50	9	37,50	24	8,14	1,29
2.05 Tumor maligno de los órganos respiratorios e intratorácicos, excepto tráquea, bronquios y pulmón	3	100,00	0	0,0	3	1,02	0,16
2.06 Tumor maligno de la mama de la mujer	0	0,0	14	100,00	14	4,75	0,75
2.07 Tumor maligno del cuello del útero	0	0,0	22	100,00	22	7,46	1,18
2.08 Tumor maligno del cuerpo del útero	0	0,0	3	100,00	3	1,02	0,16
2.09 Tumor maligno del útero, parte no especificada	0	0,0	2	100,00	2	0,68	0,11
2.1 Tumor maligno de la próstata	13	100,00	-	-	13	4,41	0,70
2.11 Tumor maligno de otros órganos genitourinarios	3	33,33	6	66,67	9	3,05	0,48
2.12 Leucemia	7	46,67	8	53,33	15	5,08	0,80
2.13 Tumor maligno del tejido linfático, de otros órganos hematopoyéticos y de tejidos afines	8	40,00	12	60,00	20	6,78	1,07
2.14 Tumores malignos de otras localizaciones y de las no especificadas	23	45,10	28	54,90	51	17,29	2,73
2.15 Tumores: in situ, benignos y de comportamiento incierto o desconocido	9	69,23	4	30,77	13	4,41	0,70
2. Total - Neoplasias (Tumores)	132	44,75	163	55,25	295	100,00	15,81
3.01 Fiebre reumática aguda y enfermedades cardíacas reumáticas crónicas	1	33,33	2	66,67	3	0,64	0,16
3.02 Enfermedades hipertensivas	20	42,55	27	57,45	47	10,06	2,52
3.03 Enfermedades isquémicas del corazón	82	47,95	89	52,05	171	36,62	9,16
3.04 Enfermedad cardiopulmonar y enfermedades de la circulación pulmonar; y otras formas de enfermedad del corazón	25	44,64	31	55,36	56	11,99	3,00
3.06 Insuficiencia cardíaca	9	42,86	12	57,14	21	4,50	1,13
3.07 Enfermedades cerebrovasculares	59	41,26	84	58,74	143	30,62	7,66
3.08 Arteriosclerosis	2	100,00	-	-	2	0,43	0,11
3.09 Las demás enfermedades del sistema circulatorio	12	50,00	12	50,00	24	5,14	1,29
3 Total grupo - Enfermedades del sistema circulatorio	210	44,97	257	55,03	467	100,00	25,03
4.01 Feto y/o recién nacido afectados por ciertas afecciones maternas	1	33,33	2	66,67	3	3,23	0,16
4.02 Feto y/o recién nacido afectados por complicaciones obstétricas y traumatismo del nacimiento	2	50,00	2	50,00	4	4,30	0,21
4.03 Retardo del crecimiento fetal, desnutrición fetal, gestación corta y bajo peso al nacer	2	100,00	0	0,0	2	2,15	0,11
4.04 Trastornos respiratorios específicos del período perinatal	37	71,15	15	28,85	52	55,91	2,79

CONTINUÍA ►

Causa	Masculino		Femenino		Ambos géneros		
	Número de casos	Proporción por género	Número de casos	Proporción por género	Total	Proporción por causa en el grupo	Proporción por causa general
4.05 Sepsis bacteriana del recién nacido	5	35,71	9	64,29	14	15,05	0,75
4.06 Resto de ciertas afecciones originadas en el período perinatal	9	50,00	9	50,00	18	19,35	0,96
4. Total grupo - Ciertas afecciones originadas en el período perinatal	56	60,22	37	39,78	93	100,00	4,98
5.01 Accidentes de transporte terrestre	38	74,51	13	25,49	51	15,00	2,73
5.03 Caídas	13	100,00	0	0,0	13	3,82	0,70
5.04 Accidentes por disparo de arma de fuego	1	100,00	0	0,0	1	0,29	0,05
5.05 Ahogamiento y sumersión accidental	1	50,00	1	50,00	2	0,59	0,11
5.06 Accidentes que obstruyen la respiración	4	100,00	0	0,0	4	1,18	0,21
5.07 Exposición a la corriente eléctrica	3	100,00	0	0,0	3	0,88	0,16
5.08 Exposición al humo, fuego y llamas	3	100,00	0	0,0	3	0,88	0,16
5.1 Los demás accidentes	2	100,00	0	0,0	2	0,59	0,11
5.11 Lesiones autoinflingidas intencionalmente (suicidios)	14	66,67	7	33,33	21	6,18	1,13
5.12 Agresiones (homicidios)	186	92,54	15	7,46	201	59,12	10,77
5.13 Eventos de intención no determinada	32	84,21	6	15,79	38	11,18	2,04
5.14 Las demás causas externas	0	0,0	1	100,00	1	0,29	0,05
5. Total grupo - Causas externas	297	87,35	43	12,65	340	100,00	18,22
6.01 Diabetes mellitus	39	48,75	41	51,25	80	17,32	4,29
6.02 Deficiencias nutricionales y anemias nutricionales	1	14,29	6	85,71	7	1,52	0,38
6.04 Enfermedades del sistema nervioso, excepto meningitis	10	52,63	9	47,37	19	4,11	1,02
6.05 Enfermedades crónicas de las vías respiratorias inferiores	59	57,84	43	42,16	102	22,08	5,47
6.06 Resto de enfermedades del sistema respiratorio	19	51,35	18	48,65	37	8,01	1,98
6.07 Apendicitis, hernia de la cavidad abdominal y obstrucción intestinal	5	38,46	8	61,54	13	2,81	0,70
6.08 Cirrosis y ciertas otras enfermedades crónicas del hígado	7	58,33	5	41,67	12	2,60	0,64
6.09 Resto de enfermedades del sistema digestivo	28	44,44	35	55,56	63	13,64	3,38
6.1 Enfermedades del sistema urinario	13	50,00	13	50,00	26	5,63	1,39
6.11 Hiperplasia de la próstata	3	100,00	0	0,0	3	0,65	0,16
6.12 Embarazo, parto y puerperio	0	0,0	7	100,00	7	1,52	0,38
6.13 Malformaciones congénitas, deformidades y anomalías cromosómicas	29	55,77	23	44,23	52	11,26	2,79
6.14 Resto de enfermedades	11	26,83	30	73,17	41	8,87	2,20
6. Total grupo - Todas las demás enfermedades	224	48,48	238	51,52	462	100,00	24,76
Total general	1.043	55,89	823	44,11	1.866	100,00	100,00

Fuente: DANE, Certificado individual de defunción. Sistema de Estadísticas Vitales. Basada en lista 6/67 OPS - Datos preliminares.

TABLA 20.
Mortalidad general de residencia en Bogotá, según género. Localidad Sumapaz, 2003, por seis grandes grupos desagregados.

Causa	Masculino		Femenino		Ambos géneros		
	Número de casos	Proporción por género	Número de casos	Proporción por género	Total	Proporción por causa en el grupo	Proporción por causa general
0 Signos, síntomas y afecciones mal definidas	0	0,0	0	0,0	0	100,0	0,0
0. Total grupo - Signos, síntomas y afecciones mal definidas	0	0,0	0	0,0	0	100,0	0,0
1.01 Enfermedades infecciosas intestinales	0	0,0	1	100,00	1	100,0	16,7
1. Total grupo - Enfermedades transmisibles	0	0,0	1	100,00	1	100,0	16,7
2.03 Tumor maligno de los órganos digestivos y del peritoneo, excepto estómago y colon		0,0	1	100,00	1	100,0	16,7
2. Total - Neoplasias (Tumores)	0	0,0	1	100,00	1	100,0	16,7
3.03 Enfermedades isquémicas del corazón	0	0,0	1	100,00	1	50,0	16,7
3.07 Enfermedades cerebrovasculares	0	0,0	1	100,00	1	50,0	16,7
3. Total grupo - Enfermedades del sistema circulatorio	0	0,0	2	100,00	2	100,0	33,3

CONTINÚA ►

Causa	Masculino		Femenino		Ambos géneros		
	Número de casos	Proporción por género	Número de casos	Proporción por género	Total	Proporción por causa en el grupo	Proporción por causa general
5.01 Accidentes de transporte terrestre	0	0,0	1	100,00	1	100,0	16,7
5. Total grupo - Causas externas	0	0,0	1	100,00	1	100,0	16,7
6.1 Enfermedades del sistema urinario	0	0,0	1	100,00	1	100,0	16,7
6. Total grupo - Todas las demás enfermedades	0	0,0	1	100,00	1	100,0	16,7
Total general	0	0,0	6	100,00	6	100,0	100,0

Fuente: DANE, Certificado individual de defunción. Sistema de Estadísticas Vitales. Basada en lista 6/67 OPS - Datos preliminares.

**■ MORTALIDAD GENERAL
DE RESIDENCIA
EN BOGOTÁ, D.C.**

SEGÚN AGRUPACIÓN 105 CAUSAS

TABLA 1.
Mortalidad de residencia en Bogotá, según agrupación 105 causas, por género.
Localidad de Usaquén, 2003.

Causa	Masculino		Femenino		Ambos géneros		
	Número de casos	Proporción por género	Número de casos	Proporción por género	Total	Porcentaje	Tasa*
1-051 Enfermedades isquémicas del corazón	112	56,85	85	43,15	197	13,37	4,39
1-055 Enfermedades cerebrovasculares	45	40,18	67	59,82	112	7,60	2,49
1-060 Enfermedades crónicas de las vías respiratorias	36	49,32	37	50,68	73	4,96	1,63
1-041 Diabetes mellitus	25	43,10	33	56,90	58	3,94	1,29
1-059 Neumonía	19	35,19	35	64,81	54	3,67	1,20
1-101 Agresiones (homicidios) y secuelas	35	79,55	9	20,45	44	2,99	0,98
1-013 Tumor maligno del estómago	23	54,76	19	45,24	42	2,85	0,94
1-053 Todas las demás formas de enfermedad del corazón	17	45,95	20	54,05	37	2,51	0,82
1-089 Signos, síntomas y afecciones mal definidas	19	52,78	17	47,22	36	2,44	0,80
1-020 Tumor maligno de la tráquea, los bronquios y el pulmón	15	44,12	19	55,88	34	2,31	0,76
1-014 Tumor maligno del colon, de la unión rectosigmoidea, recto y ano	11	35,48	20	64,52	31	2,10	0,69
1-050 Enfermedades hipertensivas	9	29,03	22	70,97	31	2,10	0,69
1-062 Todas las demás enfermedades del sistema respiratorio	13	48,15	14	51,85	27	1,83	0,60
1-028 Tumor maligno de la próstata	26	100,00	0	0,00	26	1,77	0,58
1-035 Leucemia	13	52,00	12	48,00	25	1,70	0,56
1-024 Tumor maligno de la mama de la mujer	0	0,00	23	100,00	23	1,56	0,51
1-036 Todos los demás tumores malignos del tejido linfático, de los órganos hematopoyéticos y de tejidos afines	12	57,14	9	42,86	21	1,43	0,47
1-072 Enfermedades del sistema osteomuscular y del tejido conjuntivo	5	23,81	16	76,19	21	1,43	0,47
1-068 Enteritis, colitis no infecciosa y otras enfermedades de los intestinos	6	30,00	14	70,00	20	1,36	0,45
1-100 Lesiones autoinflingidas intencionalmente (suicidios) y secuelas	17	89,47	2	10,53	19	1,29	0,42
1-102 Eventos de intención no determinada y secuelas	13	68,42	6	31,58	19	1,29	0,42
1-017 Tumor maligno del páncreas	8	44,44	10	55,56	18	1,22	0,40
1-052 Enfermedad cardiopulmonar y enfermedades de la circulación pulmonar	5	27,78	13	72,22	18	1,22	0,40
1-037 Tumores: in situ, benignos y de comportamiento incierto o desconocido	9	52,94	8	47,06	17	1,15	0,38
1-054 Insuficiencia cardíaca	6	35,29	11	64,71	17	1,15	0,38
1-075 Todas las demás enfermedades del sistema urinario	5	31,25	11	68,75	16	1,09	0,36
1-034 Tumor maligno de sitios no especificados	5	33,33	10	66,67	15	1,02	0,33
1-057 Aneurisma aórtico	7	46,67	8	53,33	15	1,02	0,33
1-047 Todas las demás enfermedades del sistema nervioso	8	57,14	6	42,86	14	0,95	0,31
1-066 Enfermedades del hígado	8	57,14	6	42,86	14	0,95	0,31
1-088 Malformaciones, deformidades y anomalías congénitas	8	57,14	6	42,86	14	0,95	0,31
1-090 Accidentes de transporte de motor	9	64,29	5	35,71	14	0,95	0,31
1-029 Tumor maligno de la vejiga urinaria	7	53,85	6	46,15	13	0,88	0,29
1-031 Tumor maligno del encéfalo, del ojo y de otras partes del sistema nervioso central	7	53,85	6	46,15	13	0,88	0,29
1-058 Enfermedades de los vasos sanguíneos y otras enfermedades del sistema circulatorio	4	30,77	9	69,23	13	0,88	0,29
1-074 Insuficiencia renal	9	69,23	4	30,77	13	0,88	0,29
1-082 Trastornos respiratorios específicos del período perinatal	7	53,85	6	46,15	13	0,88	0,29
1-091 Otros accidentes de transporte terrestre	12	92,31	1	7,69	13	0,88	0,29
1-065 Enfermedades del apéndice, hernia y obstrucción intestinal	4	33,33	8	66,67	12	0,81	0,27
1-038 Todos los demás tumores malignos de otras localizaciones y de las no especificadas	8	72,73	3	27,27	11	0,75	0,24
1-067 Trastornos de la vesícula biliar, de las vías biliares y del páncreas	4	36,36	7	63,64	11	0,75	0,24

CONTINUÍA ►

Causa	Masculino		Femenino		Ambos géneros		
	Número de casos	Proporción por género	Número de casos	Proporción por género	Total	Porcentaje	Tasa*
1-009 Enfermedad por VIH (SIDA)	9	90,00	1	10,00	10	0,68	0,22
1-030 Todos los demás tumores malignos de los órganos urinarios	6	60,00	4	40,00	10	0,68	0,22
1-087 Malformaciones congénitas del sistema circulatorio	6	60,00	4	40,00	10	0,68	0,22
1-005 Septicemia, excepto neonatal	4	50,00	4	50,00	8	0,54	0,18
1-012 Tumor maligno del esófago	6	75,00	2	25,00	8	0,54	0,18
1-027 Tumor maligno del ovario	0	0,00	8	100,00	8	0,54	0,18
1-042 Deficiencias nutricionales	2	25,00	6	75,00	8	0,54	0,18
1-045 Meningitis y otras enfermedades inflamatorias del sistema nervioso central	5	62,50	3	37,50	8	0,54	0,18
1-071 Enfermedades de la piel y del tejido celular subcutáneo	3	37,50	5	62,50	8	0,54	0,18
1-002 Tuberculosis y secuelas	3	42,86	4	57,14	7	0,48	0,16
1-015 Tumor maligno del hígado	5	71,43	2	28,57	7	0,48	0,16
1-016 Tumor maligno de la vesícula biliar y de las vías biliares	3	42,86	4	57,14	7	0,48	0,16
1-023 Melanoma y otros tumores malignos de la piel	3	42,86	4	57,14	7	0,48	0,16
1-026 Tumor maligno de otras partes del útero	0	0,00	6	100,00	6	0,41	0,13
1-043 Todas las demás enfermedades endocrinas y nutricionales	3	50,00	3	50,00	6	0,41	0,13
1-069 Enfermedades del peritoneo y todas las demás enfermedades del sistema digestivo	6	100,00	0	0,00	6	0,41	0,13
1-070 Hemorragia gastrointestinal	1	16,67	5	83,33	6	0,41	0,13
1-086 Todas las demás afecciones originadas en el período perinatal	2	33,33	4	66,67	6	0,41	0,13
1-001 Enfermedades infecciosas intestinales	1	20,00	4	80,00	5	0,34	0,11
1-039 Anemias: nutricionales, hemolíticas, aplásticas y otras	2	40,00	3	60,00	5	0,34	0,11
1-056 Arteriosclerosis	2	40,00	3	60,00	5	0,34	0,11
1-064 Enfermedades del esófago; y otras enfermedades del estómago y del duodeno	1	20,00	4	80,00	5	0,34	0,11
1-078 Embarazo, parto y puerperio	0	0,00	5	100,00	5	0,34	0,11
1-080 Feto y/o recién nacido afectados por complicaciones obstétricas y traumatismo del nacimiento	2	40,00	3	60,00	5	0,34	0,11
1-093 Caídas	5	100,00	0	0,00	5	0,34	0,11
1-096 Accidentes que obstruyen la respiración	3	60,00	2	40,00	5	0,34	0,11
1-011 Tumores malignos del labio, de la cavidad bucal y de la faringe	2	50,00	2	50,00	4	0,27	0,09
1-018 Todos los demás tumores malignos de los órganos digestivos y del peritoneo	3	75,00	1	25,00	4	0,27	0,09
1-025 Tumor maligno del cuello del útero	0	0,00	4	100,00	4	0,27	0,09
1-040 Defectos de coagulación: púrpura, púrpura y otras afecciones hemorrágicas y de la sangre; y los trastornos que afectan la inmunidad	1	25,00	3	75,00	4	0,27	0,09
1-046 Epilepsia y otros trastornos episódicos y paroxísticos	1	25,00	3	75,00	4	0,27	0,09
1-084 Infecciones específicas del período perinatal	1	25,00	3	75,00	4	0,27	0,09
1-010 Todas las demás enfermedades infecciosas y parasitarias	1	33,33	2	66,67	3	0,20	0,07
1-019 Tumor maligno de la laringe	2	66,67	1	33,33	3	0,20	0,07
1-033 Tumores malignos de sitios mal definidos y secundarios	2	66,67	1	33,33	3	0,20	0,07
1-049 Fiebre reumática aguda y enfermedades cardíacas reumáticas crónicas	2	66,67	1	33,33	3	0,20	0,07
1-063 Úlcera	3	100,00	0	0,00	3	0,20	0,07
1-104 Contratiempos durante la atención médica y secuelas	2	66,67	1	33,33	3	0,20	0,07
1-004 Ciertas enfermedades inmunoprevenibles	0	0,00	2	100,00	2	0,14	0,04
1-032 Tumor maligno de la tiroides y de otras glándulas endocrinas	1	50,00	1	50,00	2	0,14	0,04
1-061 Enfermedades del pulmón debida a agentes externos	1	50,00	1	50,00	2	0,14	0,04
1-073 Enfermedades glomerulares y tubulointersticiales	0	0,00	2	100,00	2	0,14	0,04
1-081 Retardo del crecimiento fetal, desnutrición fetal, gestación corta y bajo peso al nacer	1	50,00	1	50,00	2	0,14	0,04

Causa	Masculino		Femenino		Ambos géneros		
	Número de casos	Proporción por género	Número de casos	Proporción por género	Total	Porcentaje	Tasa*
1-083 Trastornos hemorrágicos y hematológicos del feto y del recién nacido	1	50,00	1	50,00	2	0,14	0,04
1-097 Exposición a la corriente eléctrica, radiación y temperatura y presión del aire ambiental extrema	2	100,00	0	0,00	2	0,14	0,04
1-003 Ciertas enfermedades transmitidas por vectores y rabia	1	100,00	0	0,00	1	0,07	0,02
1-021 Todos los demás tumores malignos de los órganos respiratorios e intratorácicos, excepto tráquea, bronquios y pulmón	0	0,00	1	100,00	1	0,07	0,02
1-022 Tumor maligno de los huesos y de los cartilagos articulares	1	100,00	0	0,00	1	0,07	0,02
1-044 Trastornos mentales y del comportamiento	1	100,00	0	0,00	1	0,07	0,02
1-048 Enfermedades del ojo y sus anexos, del oído y de la apófisis mastoides	0	0,00	1	100,00	1	0,07	0,02
1-085 Enterocolitis necrotizante del feto y del recién nacido	0	0,00	1	100,00	1	0,07	0,02
1-092 Los demás accidentes de transporte y los no especificados	0	0,00	1	100,00	1	0,07	0,02
Total	723	49,08	750	50,92	1.473	100,00	32,80

FUENTE : DANE. Certificado de Defunción. Sistema de Estadísticas Vitales. CIE 10. Datos preliminares.
TASA * 10.000 Habitantes

TABLA 1-2.
Mortalidad de residencia en Bogotá, según agrupación 105 causas.
Por grupos de edad y género en la Localidad de Usaqué. 2003.

Causa	Masculino		Femenino		Ambos géneros		
	Número de casos	Proporción por género	Número de casos	Proporción por género	Total	Porcentaje	Tasa*
Menores de 1 año	42	50,60	41	49,40	83	5,6	96,1
De 1 a 4 años	7	38,89	11	61,11	18	1,2	5,3
De 5 a 14 años	7	53,85	6	46,15	13	0,9	1,6
De 15 a 44 años	115	64,25	64	35,75	179	12,2	8,1
De 45 a 59 años	77	46,95	87	53,05	164	11,1	23,2
De 60 y más años	475	46,75	541	53,25	1016	69,0	297,6
TOTAL	723	49,08	750	50,92	1.473	100,0	32,8

FUENTE : DANE. Certificado de Defunción. Sistema de Estadísticas Vitales. CIE 10. Datos preliminares.
TASA * 10.000 Habitantes

TABLA 2.
Mortalidad de residencia en Bogotá, según agrupación 105 causas.
Por género. En la Localidad de Chapinero, 2003.

Causa	Masculino		Femenino		Ambos géneros		
	Número de casos	Proporción por género	Número de casos	Proporción por género	Total	Porcentaje	Tasa*
1-051 Enfermedades isquémicas del corazón	36	43,37	47	56,63	83	13,56	6,75
1-055 Enfermedades cerebrovasculares	19	44,19	24	55,81	43	7,03	3,50
1-060 Enfermedades crónicas de las vías respiratorias	22	57,89	16	42,11	38	6,21	3,09
1-059 Neumonía	6	25,00	18	75,00	24	3,92	1,95
1-053 Todas las demás formas de enfermedad del corazón	8	42,11	11	57,89	19	3,10	1,54
1-041 Diabetes mellitus	11	64,71	6	35,29	17	2,78	1,38
1-101 Agresiones (homicidios) y secuelas	13	76,47	4	23,53	17	2,78	1,38
1-014 Tumor maligno del colon, de la unión rectosigmoidea, recto y ano	8	57,14	6	42,86	14	2,29	1,14
1-020 Tumor maligno de la tráquea, los bronquios y el pulmón	6	42,86	8	57,14	14	2,29	1,14
1-024 Tumor maligno de la mama de la mujer	0	0,0	13	100,00	13	2,12	1,06

CONTINUÁ ►

Causa	Masculino		Femenino		Ambos géneros		
	Número de casos	Proporción por género	Número de casos	Proporción por género	Total	Porcentaje	Tasa*
1-035 Leucemia	6	46,15	7	53,85	13	2,12	1,06
1-037 Tumores: in situ, benignos y de comportamiento incierto o desconocido	6	46,15	7	53,85	13	2,12	1,06
1-009 Enfermedad por VIH (SIDA)	12	100,00	0	0,0-	12	1,96	0,98
1-028 Tumor maligno de la próstata	12	100,00	0	0,0-	12	1,96	0,98
1-013 Tumor maligno del estómago	6	54,55	5	45,45	11	1,80	0,89
1-074 Insuficiencia renal	6	54,55	5	45,45	11	1,80	0,89
1-089 Signos, síntomas y afecciones mal definidas	5	45,45	6	54,55	11	1,80	0,89
1-036 Todos los demás tumores malignos del tejido linfático, de los órganos hematopoyéticos y de tejidos afines	5	50,00	5	50,00	10	1,63	0,81
1-050 Enfermedades hipertensivas	2	20,00	8	80,00	10	1,63	0,81
1-058 Enfermedades de los vasos sanguíneos y otras enfermedades del sistema circulatorio	4	40,00	6	60,00	10	1,63	0,81
1-017 Tumor maligno del páncreas	3	33,33	6	66,67	9	1,47	0,73
1-047 Todas las demás enfermedades del sistema nervioso	5	55,56	4	44,44	9	1,47	0,73
1-075 Todas las demás enfermedades del sistema urinario	1	11,11	8	88,89	9	1,47	0,73
1-102 Eventos de intención no determinada y secuelas	5	55,56	4	44,44	9	1,47	0,73
1-015 Tumor maligno del hígado	4	50,00	4	50,00	8	1,31	0,65
1-062 Todas las demás enfermedades del sistema respiratorio	3	37,50	5	62,50	8	1,31	0,65
1-066 Enfermedades del hígado	3	37,50	5	62,50	8	1,31	0,65
1-052 Enfermedad cardiopulmonar y enfermedades de la circulación pulmonar	3	42,86	4	57,14	7	1,14	0,57
1-068 Enteritis, colitis no infecciosa y otras enfermedades de los intestinos	2	33,33	4	66,67	6	0,98	0,49
1-070 Hemorragia gastrointestinal	2	33,33	4	66,67	6	0,98	0,49
1-082 Trastornos respiratorios específicos del período perinatal	3	50,00	3	50,00	6	0,98	0,49
1-090 Accidentes de transporte de motor	4	66,67	2	33,33	6	0,98	0,49
1-023 Melanoma y otros tumores malignos de la piel	2	40,00	3	60,00	5	0,82	0,41
1-093 Caídas	3	60,00	2	40,00	5	0,82	0,41
1-012 Tumor maligno del esófago	2	50,00	2	50,00	4	0,65	0,33
1-026 Tumor maligno de otras partes del útero	0	0,0	4	100,00	4	0,65	0,33
1-027 Tumor maligno del ovario	0	0,0	4	100,00	4	0,65	0,33
1-031 Tumor maligno del encéfalo, del ojo y de otras partes del sistema nervioso central	2	50,00	2	50,00	4	0,65	0,33
1-034 Tumor maligno de sitios no especificados	3	75,00	1	25,00	4	0,65	0,33
1-043 Todas las demás enfermedades endocrinas y nutricionales	3	75,00	1	25,00	4	0,65	0,33
1-054 Insuficiencia cardíaca	1	25,00	3	75,00	4	0,65	0,33
1-056 Arteriosclerosis	1	25,00	3	75,00	4	0,65	0,33
1-063 Úlcera	0	0,0	4	100,00	4	0,65	0,33
1-065 Enfermedades del apéndice, hernia y obstrucción intestinal	3	75,00	1	25,00	4	0,65	0,33
1-083 Trastornos hemorrágicos y hematológicos del feto y del recién nacido	3	75,00	1	25,00	4	0,65	0,33
1-100 Lesiones autoinflingidas intencionalmente (suicidios) y secuelas	2	50,00	2	50,00	4	0,65	0,33
1-011 Tumores malignos del labio, de la cavidad bucal y de la faringe	1	33,33	2	66,67	3	0,49	0,24
1-025 Tumor maligno del cuello del útero	0	0,0	3	100,00	3	0,49	0,24
1-029 Tumor maligno de la vejiga urinaria	1	33,33	2	66,67	3	0,49	0,24
1-038 Todos los demás tumores malignos de otras localizaciones y de las no especificadas	0	0,0	3	100,00	3	0,49	0,24
1-042 Deficiencias nutricionales	2	66,67	1	33,33	3	0,49	0,24
1-057 Aneurisma aórtico	1	33,33	2	66,67	3	0,49	0,24
1-061 Enfermedades del pulmón debida a agentes externos	1	33,33	2	66,67	3	0,49	0,24
1-067 Trastornos de la vesícula biliar, de las vías biliares y del páncreas	1	33,33	2	66,67	3	0,49	0,24

Causa	Masculino		Femenino		Ambos géneros		
	Número de casos	Proporción por género	Número de casos	Proporción por género	Total	Porcentaje	Tasa*
1-087 Malformaciones congénitas del sistema circulatorio	2	66,67	1	33,33	3	0,49	0,24
1-001 Enfermedades infecciosas intestinales	0	0,0	2	100,00	2	0,33	0,16
1-005 Septicemia, excepto neonatal	1	50,00	1	50,00	2	0,33	0,16
1-010 Todas las demás enfermedades infecciosas y parasitarias	1	50,00	1	50,00	2	0,33	0,16
1-016 Tumor maligno de la vesícula biliar y de las vías biliares	2	100,00	0	0,0	2	0,33	0,16
1-021 Todos los demás tumores malignos de los órganos respiratorios e intratorácicos, excepto tráquea, bronquios y pulmón	1	50,00	1	50,00	2	0,33	0,16
1-064 Enfermedades del esófago y otras enfermedades del estómago y del duodeno	1	50,00	1	50,00	2	0,33	0,16
1-071 Enfermedades de la piel y del tejido celular subcutáneo	1	50,00	1	50,00	2	0,33	0,16
1-072 Enfermedades del sistema osteomuscular y del tejido conjuntivo	0	0,0	2	100,00	2	0,33	0,16
1-073 Enfermedades glomerulares y tubulointersticiales	1	50,00	1	50,00	2	0,33	0,16
1-085 Enterocolitis necrotizante del feto y del recién nacido	1	50,00	1	50,00	2	0,33	0,16
1-096 Accidentes que obstruyen la respiración	1	50,00	1	50,00	2	0,33	0,16
1-008 Hepatitis viral y secuelas	1	100,00	0	0,0	1	0,16	0,08
1-018 Todos los demás tumores malignos de los órganos digestivos y del peritoneo	1	100,00	0	0,0	1	0,16	0,08
1-019 Tumor maligno de la laringe	1	100,00	0	0,0	1	0,16	0,08
1-022 Tumor maligno de los huesos y de los cartilagos articulares	0	0,0	1	100,00	1	0,16	0,08
1-030 Todos los demás tumores malignos de los órganos urinarios	0	0,0	1	100,00	1	0,16	0,08
1-032 Tumor maligno de la tiroides y de otras glándulas endocrinas	0	0,0	1	100,00	1	0,16	0,08
1-033 Tumores malignos de sitios mal definidos y secundarios	1	100,00	0	0,0	1	0,16	0,08
1-044 Trastornos mentales y del comportamiento	1	100,00	0	0,0	1	0,16	0,08
1-045 Meningitis y otras enfermedades inflamatorias del sistema nervioso central	1	100,00	0	0,0	1	0,16	0,08
1-046 Epilepsia y otros trastornos episódicos y paroxísticos	0	0,0	1	100,00	1	0,16	0,08
1-049 Fiebre reumática aguda y enfermedades cardíacas reumáticas crónicas	1	100,00	0	0,0	1	0,16	0,08
1-069 Enfermedades del peritoneo y todas las demás enfermedades del sistema digestivo	0	0,0	1	100,00	1	0,16	0,08
1-076 Hiperplasia de la próstata	1	100,00	0	0,0	1	0,16	0,08
1-078 Embarazo, parto y puerperio	0	0,0	1	100,00	1	0,16	0,08
1-079 Feto y/o recién nacido afectados por ciertas afecciones maternas	0	0,0	1	100,00	1	0,16	0,08
1-080 Feto y/o recién nacido afectados por complicaciones obstétricas; y traumatismo del nacimiento	0	0,0	1	100,00	1	0,16	0,08
1-084 Infecciones específicas del período perinatal	1	100,00	0	0,0	1	0,16	0,08
1-091 Otros accidentes de transporte terrestre	1	100,00	0	0,0	1	0,16	0,08
1-099 Envenenamiento accidental por y exposición a sustancias nocivas	1	100,00	0	0,0	1	0,16	0,08
Total	286	46,73	326	53,27	612	100,00	49,76

FUENTE : DANE. Certificado de Defunción. Sistema de Estadísticas Vitales. CIE 10. Datos preliminares.
TASA * 10.000 Habitantes

TABLA 2-2.
Mortalidad de residencia en Bogotá, según agrupación 105 causas.
Por grupos de edad y género en la Localidad de Chapinero. 2003

Causa	Masculino		Femenino		Ambos géneros		
	Número de casos	Proporción por género	Número de casos	Proporción por género	Total	Porcentaje	Tasa*
Menores de 1 año	12	52,17	11	47,83	23	3,8	160,6
De 1 a 4 años	2	100,00	0	0,00	2	0,3	3,2
De 5 a 14 años	3	50,00	3	50,00	6	1,0	4,1
De 15 a 44 años	40	78,43	11	21,57	51	8,3	7,4
De 45 a 59 años	30	54,55	25	45,45	55	9,0	31,3
De 60 y más años	199	41,89	276	58,11	475	77,6	340,9
TOTAL	286	46,73	326	53,27	612	100,0	49,8

FUENTE : DANE. Certificado de Defunción. Sistema de Estadísticas Vitales. CIE 10. Datos preliminares.
TASA * 10.000 Habitantes

TABLA 3.
Mortalidad de residencia en Bogotá, según agrupación 105 causas.
Por género. Localidad de Santa Fe, 2003

Causa	Masculino		Femenino		Ambos géneros		
	Número de casos	Proporción por género	Número de casos	Proporción por género	Total	Porcentaje	Tasa*
1-051 Enfermedades isquémicas del corazón	44	57,89	32	42,11	76	10,951	7,100
1-055 Enfermedades cerebrovasculares	29	46,77	33	53,23	62	8,934	5,792
1-101 Agresiones (homicidios) y secuelas	52	91,23	5	8,77	57	8,213	5,325
1-089 Signos, síntomas y afecciones mal definidas	36	85,71	6	14,29	42	6,052	3,924
1-060 Enfermedades crónicas de las vías respiratorias	24	61,54	15	38,46	39	5,620	3,643
1-059 Neumonía	15	57,69	11	42,31	26	3,746	2,429
1-041 Diabetes mellitus	7	29,17	17	70,83	24	3,458	2,242
1-050 Enfermedades hipertensivas	9	52,94	8	47,06	17	2,450	1,588
1-009 Enfermedad por VIH (SIDA)	15	93,75	1	6,25	16	2,305	1,495
1-014 Tumor maligno del colon, de la unión rectosigmoidea, recto y ano	12	75,00	4	25,00	16	2,305	1,495
1-102 Eventos de intención no determinada y secuelas	14	87,50	2	12,50	16	2,305	1,495
1-053 Todas las demás formas de enfermedad del corazón	4	28,57	10	71,43	14	2,017	1,308
1-025 Tumor maligno del cuello del útero	0	0,0	13	100,00	13	1,873	1,214
1-013 Tumor maligno del estómago	7	58,33	5	41,67	12	1,729	1,121
1-100 Lesiones autoinflingidas intencionalmente (suicidios) y secuelas	8	72,73	3	27,27	11	1,585	1,028
1-062 Todas las demás enfermedades del sistema respiratorio	6	60,00	4	40,00	10	1,441	0,934
1-072 Enfermedades del sistema osteomuscular y del tejido conjuntivo	2	20,00	8	80,00	10	1,441	0,934
1-091 Otros accidentes de transporte terrestre	8	80,00	2	20,00	10	1,441	0,934
1-020 Tumor maligno de la tráquea, los bronquios y el pulmón	9	100,00	0	0,0	9	1,297	0,841
1-028 Tumor maligno de la próstata	9	100,00	0	0,0	9	1,297	0,841
1-036 Todos los demás tumores malignos del tejido linfático, de los órganos hematopoyéticos y de tejidos afines	5	71,43	2	28,57	7	1,009	0,654
1-037 Tumores: in situ, benignos y de comportamiento incierto o desconocido	4	57,14	3	42,86	7	1,009	0,654
1-066 Enfermedades del hígado	2	28,57	5	71,43	7	1,009	0,654
1-070 Hemorragia gastrointestinal	4	57,14	3	42,86	7	1,009	0,654
1-074 Insuficiencia renal	5	71,43	2	28,57	7	1,009	0,654
1-087 Malformaciones congénitas del sistema circulatorio	5	71,43	2	28,57	7	1,009	0,654
1-052 Enfermedad cardiopulmonar y enfermedades de la circulación pulmonar	0	0,0	6	100,00	6	0,865	0,561
1-054 Insuficiencia cardíaca	1	16,67	5	83,33	6	0,865	0,561

CONTINÚA ►

Causa	Masculino		Femenino		Ambos géneros		
	Número de casos	Proporción por género	Número de casos	Proporción por género	Total	Porcentaje	Tasa*
1-068 Enteritis, colitis no infecciosa y otras enfermedades de los intestinos	2	33,33	4	66,67	6	0,865	0,561
1-090 Accidentes de transporte de motor	4	66,67	2	33,33	6	0,865	0,561
1-005 Septicemia, excepto neonatal	3	60,00	2	40,00	5	0,720	0,467
1-064 Enfermedades del esófago y otras enfermedades del estómago y del duodeno	4	80,00	1	20,00	5	0,720	0,467
1-071 Enfermedades de la piel y del tejido celular subcutáneo	2	40,00	3	60,00	5	0,720	0,467
1-001 Enfermedades infecciosas intestinales	1	25,00	3	75,00	4	0,576	0,374
1-016 Tumor maligno de la vesícula biliar y de las vías biliares	1	25,00	3	75,00	4	0,576	0,374
1-024 Tumor maligno de la mama de la mujer	0	0,0	4	100,00	4	0,576	0,374
1-031 Tumor maligno del encéfalo, del ojo y de otras partes del sistema nervioso central	2	50,00	2	50,00	4	0,576	0,374
1-035 Leucemia	3	75,00	1	25,00	4	0,576	0,374
1-039 Anemias: nutricionales, hemolíticas, aplásticas y otras	4	100,00	0	-	4	0,576	0,374
1-042 Deficiencias nutricionales	2	50,00	2	50,00	4	0,576	0,374
1-057 Aneurisma aórtico	3	75,00	1	25,00	4	0,576	0,374
1-058 Enfermedades de los vasos sanguíneos y otras enfermedades del sistema circulatorio	1	25,00	3	75,00	4	0,576	0,374
1-082 Trastornos respiratorios específicos del período perinatal	1	25,00	3	75,00	4	0,576	0,374
1-088 Malformaciones, deformidades y anomalías congénitas	3	75,00	1	25,00	4	0,576	0,374
1-093 Caídas	2	50,00	2	50,00	4	0,576	0,374
1-002 Tuberculosis y secuelas	2	66,67	1	33,33	3	0,432	0,280
1-011 Tumores malignos del labio, de la cavidad bucal y de la faringe	2	66,67	1	33,33	3	0,432	0,280
1-017 Tumor maligno del páncreas	2	66,67	1	33,33	3	0,432	0,280
1-023 Melanoma y otros tumores malignos de la piel	3	100,00	0	-	3	0,432	0,280
1-034 Tumor maligno de sitios no especificados	1	33,33	2	66,67	3	0,432	0,280
1-038 Todos los demás tumores malignos de otras localizaciones y de las no especificadas	2	66,67	1	33,33	3	0,432	0,280
1-043 Todas las demás enfermedades endocrinas y nutricionales	0	0,0	3	100,00	3	0,432	0,280
1-047 Todas las demás enfermedades del sistema nervioso	3	100,00	0	0,0	3	0,432	0,280
1-063 Úlcera	2	66,67	1	33,33	3	0,432	0,280
1-067 Trastornos de la vesícula biliar, de las vías biliares y del páncreas	2	66,67	1	33,33	3	0,432	0,280
1-069 Enfermedades del peritoneo y todas las demás enfermedades del sistema digestivo	3	100,00	0	0,0	3	0,432	0,280
1-078 Embarazo, parto y puerperio	0	0,0	3	100,00	3	0,432	0,280
1-099 Envenenamiento accidental por y exposición a sustancias nocivas	2	66,67	1	33,33	3	0,432	0,280
1-006 Todas las demás enfermedades bacterianas	0	0,0	2	100,00	2	0,288	0,187
1-015 Tumor maligno del hígado	0	0,0	2	100,00	2	0,288	0,187
1-022 Tumor maligno de los huesos y de los cartílagos articulares	1	50,00	1	50,00	2	0,288	0,187
1-032 Tumor maligno de la tiroides y de otras glándulas endocrinas	1	50,00	1	50,00	2	0,288	0,187
1-046 Epilepsia y otros trastornos episódicos y paroxísticos	1	50,00	1	50,00	2	0,288	0,187
1-056 Arteriosclerosis	1	50,00	1	50,00	2	0,288	0,187
1-061 Enfermedades del pulmón debida a agentes externos	0	0,0	2	100,00	2	0,288	0,187
1-075 Todas las demás enfermedades del sistema urinario	0	0,0	2	100,00	2	0,288	0,187
1-084 Infecciones específicas del período perinatal	2	100,00	0	0,0	2	0,288	0,187
1-098 Exposición al humo, fuego y llamas	2	100,00	0	0,0	2	0,288	0,187
1-105 Otros accidentes y secuelas	1	50,00	1	50,00	2	0,288	0,187
1-012 Tumor maligno del esófago	0	0,0	1	100,00	1	0,144	0,093
1-019 Tumor maligno de la laringe	1	100,00	0	0,0	1	0,144	0,093
1-026 Tumor maligno de otras partes del útero	0	0,0	1	100,00	1	0,144	0,093
1-033 Tumores malignos de sitios mal definidos y secundarios	0	0,0	1	100,00	1	0,144	0,093
1-044 Trastornos mentales y del comportamiento	0	0,0	1	100,00	1	0,144	0,093

CONTINÚA ►

Causa	Masculino		Femenino		Ambos géneros		
	Número de casos	Proporción por género	Número de casos	Proporción por género	Total	Porcentaje	Tasa*
1-045 Meningitis y otras enfermedades inflamatorias del sistema nervioso central	1	100,00	0	0,0	1	0,144	0,093
1-048 Enfermedades del ojo y sus anexos, del oído y de la apófisis mastoides	1	100,00	0	0,0	1	0,144	0,093
1-049 Fiebre reumática aguda y enfermedades cardíacas reumáticas crónicas	1	100,00	0	0,0	1	0,144	0,093
1-065 Enfermedades del apéndice, hernia y obstrucción intestinal	0	0,0	1	100,00	1	0,144	0,093
1-073 Enfermedades glomerulares y tubulointersticiales	1	100,00	0	0,0	1	0,144	0,093
1-077 Trastornos de los órganos genitales	0	0,0	1	100,00	1	0,144	0,093
1-080 Feto y/o recién nacido afectados por complicaciones obstétricas; y traumatismo del nacimiento	1	100,00	0	0,0	1	0,144	0,093
1-083 Trastornos hemorrágicos y hematológicos del feto y del recién nacido	1	100,00	0	0,0	1	0,144	0,093
1-086 Todas las demás afecciones originadas en el período perinatal	1	100,00	0	0,0	1	0,144	0,093
1-096 Accidentes que obstruyen la respiración	1	100,00	0	0,0	1	0,144	0,093
Total	416	59,94	278	40,06	694	100,000	64,833

FUENTE : DANE. Certificado de Defunción. Sistema de Estadísticas Vitales. CIE 10. Datos preliminares.
TASA * 10.000 Habitantes

TABLA 3-2.
Mortalidad de residencia en Bogotá, según agrupación 105 causas.
Por grupos de edad y género en la Localidad de Santa Fe. 2003.

Causa	Masculino		Femenino		Ambos géneros		
	Número de casos	Proporción por género	Número de casos	Proporción por género	Total	Porcentaje	Tasa*
Menores de 1 año	22	66,67	11	33,33	33	4,76	180,90
De 1 a 4 años	4	50,00	4	50,00	8	1,15	8,88
De 5 a 14 años	3	75,00	1	25,00	4	0,58	1,85
De 15 a 44 años	105	72,92	39	27,08	144	20,75	26,36
De 45 a 59 años	64	60,38	42	39,62	106	15,27	90,18
De 60 y más años	218	54,64	181	45,36	399	57,49	485,75
TOTAL	416	59,94	278	40,06	694	100,00	64,83

FUENTE : DANE. Certificado de Defunción. Sistema de Estadísticas Vitales. CIE 10. Datos preliminares.
TASA * 10.000 Habitantes

TABLA 4.
Mortalidad de residencia en Bogotá, según agrupación 105 causas.
Por género en la Localidad de San Cristóbal, 2003.

Causa	Masculino		Femenino		Ambos géneros		
	Número de casos	Proporción por género	Número de casos	Proporción por género	Total	Porcentaje	Tasa*
1-051 Enfermedades isquémicas del corazón	91	51,12	87	48,88	178	10,80	3,87
1-055 Enfermedades cerebrovasculares	38	33,04	77	66,96	115	6,98	2,50
1-060 Enfermedades crónicas de las vías respiratorias	67	59,82	45	40,18	112	6,80	2,44
1-101 Agresiones (homicidios) y secuelas	79	88,76	10	11,24	89	5,40	1,94
1-041 Diabetes mellitus	30	41,10	43	58,90	73	4,43	1,59
1-089 Signos, síntomas y afecciones mal definidas	47	68,12	22	31,88	69	4,19	1,50
1-013 Tumor maligno del estómago	26	60,47	17	39,53	43	2,61	0,94
1-050 Enfermedades hipertensivas	16	37,21	27	62,79	43	2,61	0,94

CONTINUÍA ►

Causa	Masculino		Femenino		Ambos géneros		
	Número de casos	Proporción por género	Número de casos	Proporción por género	Total	Porcentaje	Tasa*
1-059 Neumonía	25	58,14	18	41,86	43	2,61	0,94
1-009 Enfermedad por VIH (SIDA)	33	84,62	6	15,38	39	2,37	0,85
1-082 Trastornos respiratorios específicos del período perinatal	19	55,88	15	44,12	34	2,06	0,74
1-014 Tumor maligno del colon, de la unión rectosigmoidea, recto y ano	11	37,93	18	62,07	29	1,76	0,63
1-020 Tumor maligno de la tráquea, los bronquios y el pulmón	18	64,29	10	35,71	28	1,70	0,61
1-024 Tumor maligno de la mama de la mujer	0	0,0	26	100,00	26	1,58	0,57
1-066 Enfermedades del hígado	16	61,54	10	38,46	26	1,58	0,57
1-102 Eventos de intención no determinada y secuelas	20	76,92	6	23,08	26	1,58	0,57
1-054 Insuficiencia cardíaca	10	41,67	14	58,33	24	1,46	0,52
1-068 Enteritis, colitis no infecciosa y otras enfermedades de los intestinos	13	54,17	11	45,83	24	1,46	0,52
1-072 Enfermedades del sistema osteomuscular y del tejido conjuntivo	10	43,48	13	56,52	23	1,40	0,50
1-090 Accidentes de transporte de motor	14	63,64	8	36,36	22	1,33	0,48
1-052 Enfermedad cardiopulmonar y enfermedades de la circulación pulmonar	8	38,10	13	61,90	21	1,27	0,46
1-062 Todas las demás enfermedades del sistema respiratorio	8	40,00	12	60,00	20	1,21	0,43
1-074 Insuficiencia renal	13	65,00	7	35,00	20	1,21	0,43
1-093 Caídas	18	90,00	2	10,00	20	1,21	0,43
1-025 Tumor maligno del cuello del útero	0	0,0	19	100,00	19	1,15	0,41
1-028 Tumor maligno de la próstata	18	100,00	0	0,0	18	1,09	0,39
1-053 Todas las demás formas de enfermedad del corazón	7	38,89	11	61,11	18	1,09	0,39
1-087 Malformaciones congénitas del sistema circulatorio	11	64,71	6	35,29	17	1,03	0,37
1-091 Otros accidentes de transporte terrestre	12	70,59	5	29,41	17	1,03	0,37
1-035 Leucemia	12	80,00	3	20,00	15	0,91	0,33
1-037 Tumores: in situ, benignos y de comportamiento incierto o desconocido	10	66,67	5	33,33	15	0,91	0,33
1-027 Tumor maligno del ovario	0	0,0	14	100,00	14	0,85	0,30
1-036 Todos los demás tumores malignos del tejido linfático, de los órganos hematopoyéticos y de tejidos afines	7	50,00	7	50,00	14	0,85	0,30
1-047 Todas las demás enfermedades del sistema nervioso	12	85,71	2	14,29	14	0,85	0,30
1-058 Enfermedades de los vasos sanguíneos y otras enfermedades del sistema circulatorio	8	57,14	6	42,86	14	0,85	0,30
1-100 Lesiones autoinflingidas intencionalmente (suicidios) y secuelas	9	64,29	5	35,71	14	0,85	0,30
1-065 Enfermedades del apéndice, hernia y obstrucción intestinal	4	30,77	9	69,23	13	0,79	0,28
1-069 Enfermedades del peritoneo y todas las demás enfermedades del sistema digestivo	7	53,85	6	46,15	13	0,79	0,28
1-031 Tumor maligno del encéfalo, del ojo y de otras partes del sistema nervioso central	6	50,00	6	50,00	12	0,73	0,26
1-034 Tumor maligno de sitios no especificados	3	25,00	9	75,00	12	0,73	0,26
1-042 Deficiencias nutricionales	5	41,67	7	58,33	12	0,73	0,26
1-070 Hemorragia gastrointestinal	6	50,00	6	50,00	12	0,73	0,26
1-005 Septicemia, excepto neonatal	4	40,00	6	60,00	10	0,61	0,22
1-012 Tumor maligno del esófago	5	50,00	5	50,00	10	0,61	0,22
1-075 Todas las demás enfermedades del sistema urinario	0	0,0	10	100,00	10	0,61	0,22
1-088 Malformaciones, deformidades y anomalías congénitas	7	70,00	3	30,00	10	0,61	0,22
1-001 Enfermedades infecciosas intestinales	4	44,44	5	55,56	9	0,55	0,20
1-057 Aneurisma aórtico	6	66,67	3	33,33	9	0,55	0,20
1-063 Úlcera	5	55,56	4	44,44	9	0,55	0,20
1-017 Tumor maligno del páncreas	6	75,00	2	25,00	8	0,49	0,17
1-080 Feto y/o recién nacido afectados por complicaciones obstétricas y traumatismo del nacimiento	6	75,00	2	25,00	8	0,49	0,17
1-002 Tuberculosis y secuelas	6	85,71	1	14,29	7	0,42	0,15
1-015 Tumor maligno del hígado	4	57,14	3	42,86	7	0,42	0,15

CONTINUÍA ►

Causa	Masculino		Femenino		Ambos géneros		
	Número de casos	Proporción por género	Número de casos	Proporción por género	Total	Porcentaje	Tasa*
1-016 Tumor maligno de la vesícula biliar y de las vías biliares	1	14,29	6	85,71	7	0,42	0,15
1-046 Epilepsia y otros trastornos episódicos y paroxísticos	6	85,71	1	14,29	7	0,42	0,15
1-067 Trastornos de la vesícula biliar, de las vías biliares y del páncreas	4	57,14	3	42,86	7	0,42	0,15
1-071 Enfermedades de la piel y del tejido celular subcutáneo	6	85,71	1	14,29	7	0,42	0,15
1-083 Trastornos hemorrágicos y hematológicos del feto y del recién nacido	1	14,29	6	85,71	7	0,42	0,15
1-084 Infecciones específicas del período perinatal	5	71,43	2	28,57	7	0,42	0,15
1-085 Enterocolitis necrotizante del feto y del recién nacido	6	85,71	1	14,29	7	0,42	0,15
1-038 Todos los demás tumores malignos de otras localizaciones y de las no especificadas	3	50,00	3	50,00	6	0,36	0,13
1-023 Melanoma y otros tumores malignos de la piel	3	60,00	2	40,00	5	0,30	0,11
1-043 Todas las demás enfermedades endocrinas y nutricionales	4	80,00	1	20,00	5	0,30	0,11
1-061 Enfermedades del pulmón debida a agentes externos	0	0,0	5	100,00	5	0,30	0,11
1-010 Todas las demás enfermedades infecciosas y parasitarias	2	50,00	2	50,00	4	0,24	0,09
1-045 Meningitis y otras enfermedades inflamatorias del sistema nervioso central	3	75,00	1	25,00	4	0,24	0,09
1-064 Enfermedades del esófago y otras enfermedades del estómago y del duodeno	3	75,00	1	25,00	4	0,24	0,09
1-073 Enfermedades glomerulares y tubulointersticiales	2	50,00	2	50,00	4	0,24	0,09
1-078 Embarazo, parto y puerperio	0	0,0	4	100,00	4	0,24	0,09
1-086 Todas las demás afecciones originadas en el período perinatal	3	75,00	1	25,00	4	0,24	0,09
1-105 Otros accidentes y secuelas	2	50,00	2	50,00	4	0,24	0,09
1-011 Tumores malignos del labio, de la cavidad bucal y de la faringe	1	33,33	2	66,67	3	0,18	0,07
1-030 Todos los demás tumores malignos de los órganos urinarios	2	66,67	1	33,33	3	0,18	0,07
1-032 Tumor maligno de la tiroides y de otras glándulas endocrinas	0	0,0	3	100,00	3	0,18	0,07
1-049 Fiebre reumática aguda y enfermedades cardíacas reumáticas crónicas	1	33,33	2	66,67	3	0,18	0,07
1-056 Arteriosclerosis	0	0,0	3	100,00	3	0,18	0,07
1-081 Retardo del crecimiento fetal, desnutrición fetal, gestación corta y bajo peso al nacer	1	33,33	2	66,67	3	0,18	0,07
1-006 Todas las demás enfermedades bacterianas	2	100,00	0	0,0	2	0,12	0,04
1-019 Tumor maligno de la laringe	2	100,00	0	0,0	2	0,12	0,04
1-022 Tumor maligno de los huesos y de los cartílagos articulares	1	50,00	1	50,00	2	0,12	0,04
1-026 Tumor maligno de otras partes del útero	0	0,0	2	100,00	2	0,12	0,04
1-029 Tumor maligno de la vejiga urinaria	1	50,00	1	50,00	2	0,12	0,04
1-033 Tumores malignos de sitios mal definidos y secundarios	0	0,0	2	100,00	2	0,12	0,04
1-076 Hiperplasia de la próstata	2	100,00	0	0,0	2	0,12	0,04
1-008 Hepatitis viral y secuelas	0	0,0	1	100,00	1	0,06	0,02
1-018 Todos los demás tumores malignos de los órganos digestivos y del peritoneo	0	0,0	1	100,00	1	0,06	0,02
1-021 Todos los demás tumores malignos de los órganos respiratorios e intratorácicos, excepto tráquea, bronquios y pulmón	0	0,0	1	100,00	1	0,06	0,02
1-040 Defectos de coagulación, púrpura, púrpura y otras afecciones hemorrágicas y de la sangre y los trastornos que afectan la inmunidad	0	0,0	1	100,00	1	0,06	0,02
1-048 Enfermedades del ojo y sus anexos, del oído y de la apófisis mastoides	0	0,0	1	100,00	1	0,06	0,02
1-077 Trastornos de los órganos genitales	1	100,00	0	0,0	1	0,06	0,02

CONTINÚA ►

Causa	Masculino		Femenino		Ambos géneros		
	Número de casos	Proporción por género	Número de casos	Proporción por género	Total	Porcentaje	Tasa*
1-079 Feto y/o recién nacido afectados por ciertas afecciones maternas	1	100,00	0	0,0	1	0,06	0,02
1-096 Accidentes que obstruyen la respiración	0	0,0	1	100,00	1	0,06	0,02
1-097 Exposición a la corriente eléctrica, radiación y temperatura y presión del aire ambiental extrema	0	0,0	1	100,00	1	0,06	0,02
1-098 Exposición al humo, fuego y llamas	1	100,00	0	0,0	1	0,06	0,02
1-104 Contratiempos durante la atención médica y secuelas	0	0,0	1	100,00	1	0,06	0,02
Total 890	54,00	758	46,00	1.648	100,00	35,84	

FUENTE : DANE. Certificado de Defunción. Sistema de Estadísticas Vitales. CIE 10. Datos preliminares.
TASA * 10.000 Habitantes

TABLA 4-2.

Mortalidad de residencia en Bogotá, según agrupación 105 causas.
Por grupos de edad y género en la Localidad de San Cristóbal. 2003.

Causa	Masculino		Femenino		Ambos géneros		
	Número de casos	Proporción por género	Número de casos	Proporción por género	Total	Porcentaje	Tasa*
Menores de 1 año	85	65,38	45	34,62	130	7,89	143,02
De 1 a 4 años	14	51,85	13	48,15	27	1,64	6,92
De 5 a 14 años	13	68,42	6	31,58	19	1,15	1,85
De 15 a 44 años	200	70,42	84	29,58	284	17,23	13,33
De 45 a 59 años	127	53,81	109	46,19	236	14,32	36,92
De 60 y más años	451	47,37	501	52,63	952	57,77	299,07
TOTAL	890	54,00	758	46,00	1.648	100,00	35,84

FUENTE : DANE. Certificado de Defunción. Sistema de Estadísticas Vitales. CIE 10. Datos preliminares.
TASA * 10.000 Habitantes

TABLA 5.

Mortalidad de residencia en Bogotá, según agrupación 105 causas.
Por género en la Localidad de Usme, 2003.

Causa	Masculino		Femenino		Ambos géneros		
	Número de casos	Proporción por género	Número de casos	Proporción por género	Total	Porcentaje	Tasa*
1-051 Enfermedades isquémicas del corazón	56	57,73	41	42,27	97	11,41	3,63
1-101 Agresiones (homicidios) y secuelas	61	95,31	3	4,69	64	7,53	2,40
1-055 Enfermedades cerebrovasculares	24	38,10	39	61,90	63	7,41	2,36
1-089 Signos, síntomas y afecciones mal definidas	28	58,33	20	41,67	48	5,65	1,80
1-060 Enfermedades crónicas de las vías respiratorias	18	51,43	17	48,57	35	4,12	1,31
1-041 Diabetes mellitus	9	31,03	20	68,97	29	3,41	1,09
1-059 Neumonía	14	53,85	12	46,15	26	3,06	0,97
1-050 Enfermedades hipertensivas	9	36,00	16	64,00	25	2,94	0,94
1-013 Tumor maligno del estómago	14	58,33	10	41,67	24	2,82	0,90
1-082 Trastornos respiratorios específicos del período perinatal	14	60,87	9	39,13	23	2,71	0,86
1-009 Enfermedad por VIH (SIDA)	17	94,44	1	5,56	18	2,12	0,67
1-091 Otros accidentes de transporte terrestre	12	70,59	5	29,41	17	2,00	0,64
1-102 Eventos de intención no determinada y secuelas	13	86,67	2	13,33	15	1,76	0,56
1-087 Malformaciones congénitas del sistema circulatorio	7	50,00	7	50,00	14	1,65	0,52
1-090 Accidentes de transporte de motor	11	78,57	3	21,43	14	1,65	0,52
1-024 Tumor maligno de la mama de la mujer	0	0,0	13	100,00	13	1,53	0,49
1-025 Tumor maligno del cuello del útero	0	0,0	13	100,00	13	1,53	0,49
1-014 Tumor maligno del colon, de la unión rectosigmoidea, recto y ano	3	25,00	9	75,00	12	1,41	0,45
1-072 Enfermedades del sistema osteomuscular y del tejido conjuntivo	4	33,33	8	66,67	12	1,41	0,45

CONTINUÍA ►

Causa	Masculino		Femenino		Ambos géneros		
	Número de casos	Proporción por género	Número de casos	Proporción por género	Total	Porcentaje	Tasa*
1-053 Todas las demás formas de enfermedad del corazón	8	72,73	3	27,27	11	1,29	0,41
1-088 Malformaciones, deformidades y anomalías congénitas	7	63,64	4	36,36	11	1,29	0,41
1-084 Infecciones específicas del período perinatal	4	40,00	6	60,00	10	1,18	0,37
1-037 Tumores: in situ, benignos y de comportamiento incierto o desconocido	6	66,67	3	33,33	9	1,06	0,34
1-047 Todas las demás enfermedades del sistema nervioso	7	77,78	2	22,22	9	1,06	0,34
1-062 Todas las demás enfermedades del sistema respiratorio	4	44,44	5	55,56	9	1,06	0,34
1-074 Insuficiencia renal	4	44,44	5	55,56	9	1,06	0,34
1-035 Leucemia	4	50,00	4	50,00	8	0,94	0,30
1-042 Deficiencias nutricionales	4	50,00	4	50,00	8	0,94	0,30
1-066 Enfermedades del hígado	7	87,50	1	12,50	8	0,94	0,30
1-093 Caídas	7	87,50	1	12,50	8	0,94	0,30
1-015 Tumor maligno del hígado	2	28,57	5	71,43	7	0,82	0,26
1-020 Tumor maligno de la tráquea, los bronquios y el pulmón	3	42,86	4	57,14	7	0,82	0,26
1-028 Tumor maligno de la próstata	7	100,00	0	0,0	7	0,82	0,26
1-067 Trastornos de la vesícula biliar, de las vías biliares y del páncreas	3	42,86	4	57,14	7	0,82	0,26
1-070 Hemorragia gastrointestinal	4	57,14	3	42,86	7	0,82	0,26
1-075 Todas las demás enfermedades del sistema urinario	5	71,43	2	28,57	7	0,82	0,26
1-002 Tuberculosis y secuelas	4	66,67	2	33,33	6	0,71	0,22
1-005 Septicemia, excepto neonatal	4	66,67	2	33,33	6	0,71	0,22
1-057 Aneurisma aórtico	6	100,00	0	0,0	6	0,71	0,22
1-078 Embarazo, parto y puerperio	0	0,0	6	100,00	6	0,71	0,22
1-017 Tumor maligno del páncreas	1	20,00	4	80,00	5	0,59	0,19
1-027 Tumor maligno del ovario	0	0,0	5	100,00	5	0,59	0,19
1-031 Tumor maligno del encéfalo, del ojo y de otras partes del sistema nervioso central	2	40,00	3	60,00	5	0,59	0,19
1-032 Tumor maligno de la tiroides y de otras glándulas endocrinas	2	40,00	3	60,00	5	0,59	0,19
1-034 Tumor maligno de sitios no especificados	3	60,00	2	40,00	5	0,59	0,19
1-071 Enfermedades de la piel y del tejido celular subcutáneo	3	60,00	2	40,00	5	0,59	0,19
1-023 Melanoma y otros tumores malignos de la piel	3	75,00	1	25,00	4	0,47	0,15
1-046 Epilepsia y otros trastornos episódicos y paroxísticos	4	100,00	0	0,0	4	0,47	0,15
1-052 Enfermedad cardiopulmonar y enfermedades de la circulación pulmonar	3	75,00	1	25,00	4	0,47	0,15
1-058 Enfermedades de los vasos sanguíneos y otras enfermedades del sistema circulatorio	2	50,00	2	50,00	4	0,47	0,15
1-064 Enfermedades del esófago y otras enfermedades del estómago y del duodeno	3	75,00	1	25,00	4	0,47	0,15
1-068 Enteritis, colitis no infecciosa y otras enfermedades de los intestinos	1	25,00	3	75,00	4	0,47	0,15
1-080 Feto y/o recién nacido afectados por complicaciones obstétricas y traumatismo del nacimiento	1	25,00	3	75,00	4	0,47	0,15
1-086 Todas las demás afecciones originadas en el período perinatal	3	75,00	1	25,00	4	0,47	0,15
1-096 Accidentes que obstruyen la respiración	0	0,0	4	100,00	4	0,47	0,15
1-100 Lesiones autoinflingidas intencionalmente (suicidios) y secuelas	3	75,00	1	25,00	4	0,47	0,15
1-001 Enfermedades infecciosas intestinales	1	33,33	2	66,67	3	0,35	0,11
1-012 Tumor maligno del esófago	1	33,33	2	66,67	3	0,35	0,11
1-061 Enfermedades del pulmón debida a agentes externos	1	33,33	2	66,67	3	0,35	0,11
1-063 Úlcera	2	66,67	1	33,33	3	0,35	0,11
1-065 Enfermedades del apéndice, hernia y obstrucción intestinal	1	33,33	2	66,67	3	0,35	0,11
1-069 Enfermedades del peritoneo y todas las demás enfermedades del sistema digestivo	2	66,67	1	33,33	3	0,35	0,11

Causa	Masculino		Femenino		Ambos géneros		
	Número de casos	Proporción por género	Número de casos	Proporción por género	Total	Porcentaje	Tasa*
1-073 Enfermedades glomerulares y tubulointersticiales	1	33,33	2	66,67	3	0,35	0,11
1-085 Enterocolitis necrotizante del feto y del recién nacido	0	0,0	3	100,00	3	0,35	0,11
1-018 Todos los demás tumores malignos de los órganos digestivos y del peritoneo	1	50,00	1	50,00	2	0,24	0,07
1-036 Todos los demás tumores malignos del tejido linfático, de los órganos hematopoyéticos y de tejidos afines	1	50,00	1	50,00	2	0,24	0,07
1-038 Todos los demás tumores malignos de otras localizaciones y de las no especificadas	1	50,00	1	50,00	2	0,24	0,07
1-045 Meningitis y otras enfermedades inflamatorias del sistema nervioso central	1	50,00	1	50,00	2	0,24	0,07
1-054 Insuficiencia cardíaca	1	50,00	1	50,00	2	0,24	0,07
1-081 Retardo del crecimiento fetal, desnutrición fetal, gestación corta y bajo peso al nacer	1	50,00	1	50,00	2	0,24	0,07
1-004 Ciertas enfermedades inmunoprevenibles	0	0,0	1	100,00	1	0,12	0,04
1-010 Todas las demás enfermedades infecciosas y parasitarias	0	0,0	1	100,00	1	0,12	0,04
1-011 Tumores malignos del labio, de la cavidad bucal y de la faringe	1	100,00	0	0,0	1	0,12	0,04
1-016 Tumor maligno de la vesícula biliar y de las vías biliares	0	0,0	1	100,00	1	0,12	0,04
1-026 Tumor maligno de otras partes del útero	0	0,0	1	100,00	1	0,12	0,04
1-029 Tumor maligno de la vejiga urinaria	1	100,00	0	0,0	1	0,12	0,04
1-030 Todos los demás tumores malignos de los órganos urinarios	0	0,0	1	100,00	1	0,12	0,04
1-033 Tumores malignos de sitios mal definidos y secundarios	1	100,00	0	0,0	1	0,12	0,04
1-040 Defectos de coagulación, púrpura, púrpura y otras afecciones hemorrágicas y de la sangre; y los trastornos que afectan la inmunidad	1	100,00	0	0,0	1	0,12	0,04
1-043 Todas las demás enfermedades endocrinas y nutricionales	1	100,00	0	0,0	1	0,12	0,04
1-077 Trastornos de los órganos genitales	1	100,00	0	0,0	1	0,12	0,04
1-079 Feto y/o recién nacido afectados por ciertas afecciones maternas	0	0,0	1	100,00	1	0,12	0,04
1-083 Trastornos hemorrágicos y hematológicos del feto y del recién nacido	0	0,0	1	100,00	1	0,12	0,04
1-095 Ahogamiento y sumersión accidental	1	100,00	0	0,0	1	0,12	0,04
1-097 Exposición a la corriente eléctrica, radiación y temperatura y presión del aire ambiental extrema	1	100,00	0	0,0	1	0,12	0,04
1-105 Otros accidentes y secuelas	1	100,00	0	0,0	1	0,12	0,04
Total	472	55,53	378	44,47	850	100,00	31,83

TABLA 5-2.
Mortalidad de residencia en Bogotá, según agrupación 105 causas.
Por grupos de edad y género en la Localidad de Usme. 2003.

Causa	Masculino		Femenino		Ambos géneros		
	Número de casos	Proporción por género	Número de casos	Proporción por género	Total	Porcentaje	Tasa*
Menores de 1 año	56	51,85	52	48,15	108	12,7	145,7
De 1 a 4 años	6	42,86	8	57,14	14	1,6	5,1
De 5 a 14 años	10	62,50	6	37,50	16	1,9	2,8
De 15 a 44 años	122	68,16	57	31,84	179	21,1	13,7
De 45 a 59 años	79	56,43	61	43,57	140	16,5	43,6
De 60 y más años	199	50,64	194	49,36	393	46,2	338,2
Total	472	55,53	378	44,47	850	100,0	31,83

FUENTE : DANE. Certificado de Defunción. Sistema de Estadísticas Vitales. CIE 10. Datos preliminares.
TASA * 10.000 Habitantes

TABLA 6.

Mortalidad de residencia en Bogotá, según agrupación 105 causas. Por género, Localidad de Tunjuelito, 2003.

Causa	Masculino		Femenino		Ambos géneros		
	Número de casos	Proporción por género	Número de casos	Proporción por género	Total	Porcentaje	Tasa*
1-051 Enfermedades isquémicas del corazón	61	61,00	39	39,00	100	11,9	4,89
1-055 Enfermedades cerebrovasculares	22	32,35	46	67,65	68	8,1	3,33
1-060 Enfermedades crónicas de las vías respiratorias	30	51,72	28	48,28	58	6,9	2,84
1-101 Agresiones (homicidios) y secuelas	38	86,36	6	13,64	44	5,2	2,15
1-041 Diabetes mellitus	17	41,46	24	58,54	41	4,9	2,01
1-013 Tumor maligno del estómago	16	55,17	13	44,83	29	3,4	1,42
1-050 Enfermedades hipertensivas	11	40,74	16	59,26	27	3,2	1,32
1-059 Neumonía	10	45,45	12	54,55	22	2,6	1,08
1-089 Signos, síntomas y afecciones mal definidas	14	73,68	5	26,32	19	2,3	0,93
1-009 Enfermedad por VIH (SIDA)	14	87,50	2	12,50	16	1,9	0,78
1-102 Eventos de intención no determinada y secuelas	10	76,92	3	23,08	13	1,5	0,64
1-024 Tumor maligno de la mama de la mujer	0	0,00	12	100,00	12	1,4	0,59
1-028 Tumor maligno de la próstata	12	100,00	0	0,00	12	1,4	0,59
1-047 Todas las demás enfermedades del sistema nervioso	4	33,33	8	66,67	12	1,4	0,59
1-074 Insuficiencia renal	8	66,67	4	33,33	12	1,4	0,59
1-091 Otros accidentes de transporte terrestre	11	91,67	1	8,33	12	1,4	0,59
1-020 Tumor maligno de la tráquea, los bronquios y el pulmón	8	72,73	3	27,27	11	1,3	0,54
1-037 Tumores: in situ, benignos y de comportamiento incierto o desconocido	3	27,27	8	72,73	11	1,3	0,54
1-066 Enfermedades del hígado	8	72,73	3	27,27	11	1,3	0,54
1-067 Trastornos de la vesícula biliar, de las vías biliares y del páncreas	5	45,45	6	54,55	11	1,3	0,54
1-090 Accidentes de transporte de motor	8	72,73	3	27,27	11	1,3	0,54
1-014 Tumor maligno del colon, de la unión rectosigmoidea, recto y ano	5	50,00	5	50,00	10	1,2	0,49
1-053 Todas las demás formas de enfermedad del corazón	5	50,00	5	50,00	10	1,2	0,49
1-062 Todas las demás enfermedades del sistema respiratorio	6	60,00	4	40,00	10	1,2	0,49
1-068 Enteritis, colitis no infecciosa y otras enfermedades de los intestinos	5	50,00	5	50,00	10	1,2	0,49
1-082 Trastornos respiratorios específicos del período perinatal	5	50,00	5	50,00	10	1,2	0,49
1-036 Todos los demás tumores malignos del tejido linfático, de los órganos hematopoyéticos y de tejidos afines	4	44,44	5	55,56	9	1,1	0,44
1-052 Enfermedad cardiopulmonar y enfermedades de la circulación pulmonar	1	11,11	8	88,89	9	1,1	0,44
1-054 Insuficiencia cardíaca	4	44,44	5	55,56	9	1,1	0,44
1-072 Enfermedades del sistema osteomuscular y del tejido conjuntivo	2	22,22	7	77,78	9	1,1	0,44
1-087 Malformaciones congénitas del sistema circulatorio	4	44,44	5	55,56	9	1,1	0,44
1-012 Tumor maligno del esófago	7	87,50	1	12,50	8	1,0	0,39
1-100 Lesiones autoinflingidas intencionalmente (suicidios) y secuelas	6	75,00	2	25,00	8	1,0	0,39
1-017 Tumor maligno del páncreas	3	42,86	4	57,14	7	0,8	0,34
1-058 Enfermedades de los vasos sanguíneos y otras enfermedades del sistema circulatorio	2	28,57	5	71,43	7	0,8	0,34
1-070 Hemorragia gastrointestinal	6	85,71	1	14,29	7	0,8	0,34
1-093 Caídas	5	71,43	2	28,57	7	0,8	0,34
1-015 Tumor maligno del hígado	3	50,00	3	50,00	6	0,7	0,29
1-027 Tumor maligno del ovario	0	0,00	6	100,00	6	0,7	0,29
1-031 Tumor maligno del encéfalo, del ojo y de otras partes del sistema nervioso central	3	50,00	3	50,00	6	0,7	0,29
1-034 Tumor maligno de sitios no especificados	4	66,67	2	33,33	6	0,7	0,29
1-035 Leucemia	3	50,00	3	50,00	6	0,7	0,29
1-045 Meningitis y otras enfermedades inflamatorias del sistema nervioso central	2	33,33	4	66,67	6	0,7	0,29

CONTINÚA ►

Causa	Masculino		Femenino		Ambos géneros		
	Número de casos	Proporción por género	Número de casos	Proporción por género	Total	Porcentaje	Tasa*
1-075 Todas las demás enfermedades del sistema urinario	6	100,00	0	0,00	6	0,7	0,29
1-084 Infecciones específicas del período perinatal	2	33,33	4	66,67	6	0,7	0,29
1-065 Enfermedades del apéndice, hernia y obstrucción intestinal	0	0,00	5	100,00	5	0,6	0,24
1-071 Enfermedades de la piel y del tejido celular subcutáneo	1	20,00	4	80,00	5	0,6	0,24
1-086 Todas las demás afecciones originadas en el período perinatal	2	40,00	3	60,00	5	0,6	0,24
1-088 Malformaciones, deformidades y anomalías congénitas	3	60,00	2	40,00	5	0,6	0,24
1-002 Tuberculosis y secuelas	3	75,00	1	25,00	4	0,5	0,20
1-016 Tumor maligno de la vesícula biliar y de las vías biliares	1	25,00	3	75,00	4	0,5	0,20
1-023 Melanoma y otros tumores malignos de la piel	1	25,00	3	75,00	4	0,5	0,20
1-025 Tumor maligno del cuello del útero	0	0,00	4	100,00	4	0,5	0,20
1-033 Tumores malignos de sitios mal definidos y secundarios	3	75,00	1	25,00	4	0,5	0,20
1-038 Todos los demás tumores malignos, de otras localizaciones y de las no especificadas	4	100,00	0	0,00	4	0,5	0,20
1-040 Defectos de coagulación, púrpura, púrpura y otras afecciones hemorrágicas y de la sangre; y los trastornos que afectan la inmunidad	2	50,00	2	50,00	4	0,5	0,20
1-042 Deficiencias nutricionales	2	50,00	2	50,00	4	0,5	0,20
1-057 Aneurisma aórtico	4	100,00	0	0,00	4	0,5	0,20
1-061 Enfermedades del pulmón debida a agentes externos	2	50,00	2	50,00	4	0,5	0,20
1-026 Tumor maligno de otras partes del útero	0	0,00	3	100,00	3	0,4	0,15
1-049 Fiebre reumática aguda y enfermedades cardíacas reumáticas crónicas	1	33,33	2	66,67	3	0,4	0,15
1-056 Arteriosclerosis	2	66,67	1	33,33	3	0,4	0,15
1-063 Úlcera	2	66,67	1	33,33	3	0,4	0,15
1-064 Enfermedades del esófago y otras enfermedades del estómago y del duodeno	1	33,33	2	66,67	3	0,4	0,15
1-069 Enfermedades del peritoneo y todas las demás enfermedades del sistema digestivo	2	66,67	1	33,33	3	0,4	0,15
1-078 Embarazo, parto y puerperio	0	0,00	3	100,00	3	0,4	0,15
1-005 Septicemia, excepto neonatal	1	50,00	1	50,00	2	0,2	0,10
1-030 Todos los demás tumores malignos de los órganos urinarios	1	50,00	1	50,00	2	0,2	0,10
1-032 Tumor maligno de la tiroides y de otras glándulas endocrinas	0	0,00	2	100,00	2	0,2	0,10
1-039 Anemias: nutricionales, hemolíticas, aplásticas y otras	1	50,00	1	50,00	2	0,2	0,10
1-096 Accidentes que obstruyen la respiración	1	50,00	1	50,00	2	0,2	0,10
1-008 Hepatitis viral y secuelas	1	100,00	0	0,00	1	0,1	0,05
1-011 Tumores malignos del labio, de la cavidad bucal y de la faringe	1	100,00	0	0,00	1	0,1	0,05
1-021 Todos los demás tumores malignos de los órganos respiratorios e intratorácicos, excepto tráquea, bronquios y pulmón	0	0,00	1	100,00	1	0,1	0,05
1-029 Tumor maligno de la vejiga urinaria	1	100,00	0	0,00	1	0,1	0,05
1-043 Todas las demás enfermedades endocrinas y nutricionales	1	100,00	0	0,00	1	0,1	0,05
1-044 Trastornos mentales y del comportamiento	1	100,00	0	0,00	1	0,1	0,05
1-046 Epilepsia y otros trastornos episódicos y paroxístmicos	1	100,00	0	0,00	1	0,1	0,05
1-073 Enfermedades glomerulares y tubulointersticiales	1	100,00	0	0,00	1	0,1	0,05
1-080 Feto y/o recién nacido afectados por complicaciones obstétricas y traumatismo del nacimiento	0	0,00	1	100,00	1	0,1	0,05
1-081 Retardo del crecimiento fetal, desnutrición fetal, gestación corta y bajo peso al nacer	0	0,00	1	100,00	1	0,1	0,05
1-085 Enterocolitis necrotizante del feto y del recién nacido	1	100,00	0	0,00	1	0,1	0,05
Total	451	53,63	390	46,37	841	100,0	41,15

FUENTE : DANE. Certificado de Defunción. Sistema de Estadísticas Vitales. CIE 10. Datos preliminares.
TASA * 10.000 Habitantes

TABLA 6-2.
Mortalidad de residencia en Bogotá, según agrupación 105 causas.
Por grupos de edad y género en la Localidad de Tunjuelito, 2003.

Causa	Masculino		Femenino		Ambos géneros		
	Número de casos	Proporción por género	Número de casos	Proporción por género	Total	Porcentaje	Tasa*
Menores de 1 año	20	45,45	24	54,55	44	5,2	119,4
De 1 a 4 años	1	20,00	4	80,00	5	0,6	2,8
De 5 a 14 años	5	55,56	4	44,44	9	1,1	2,2
De 15 a 44 años	88	66,17	45	33,83	133	15,8	12,1
De 45 a 59 años	62	59,05	43	40,95	105	12,5	54,3
De 60 y más años	275	50,46	270	49,54	545	64,8	400,3
TOTAL	451	53,63	390	46,37	841	100,0	41,2

FUENTE : DANE. Certificado de Defunción. Sistema de Estadísticas Vitales. CIE 10. Datos preliminares.

TASA * 10.000 Habitantes

TABLA 7.
Mortalidad de residencia en Bogotá, según agrupación 105 causas.
Por género, Localidad de Bosa, 2003.

Causa	Masculino		Femenino		Ambos géneros		
	Número de casos	Proporción por género	Número de casos	Proporción por género	Total	Porcentaje	Tasa*
1-051 Enfermedades isquémicas del corazón	74	51,75	69	48,25	143	10,5	3,02
1-055 Enfermedades cerebrovasculares	41	38,68	65	61,32	106	7,8	2,24
1-101 Agresiones (homicidios) y secuelas	95	93,14	7	6,86	102	7,5	2,15
1-060 Enfermedades crónicas de las vías respiratorias	44	52,38	40	47,62	84	6,1	1,77
1-041 Diabetes mellitus	36	59,02	25	40,98	61	4,5	1,29
1-013 Tumor maligno del estómago	27	54,00	23	46,00	50	3,7	1,06
1-089 Signos, síntomas y afecciones mal definidas	25	62,50	15	37,50	40	2,9	0,84
1-059 Neumonía	20	51,28	19	48,72	39	2,9	0,82
1-050 Enfermedades hipertensivas	12	31,58	26	68,42	38	2,8	0,80
1-053 Todas las demás formas de enfermedad del corazón	18	50,00	18	50,00	36	2,6	0,76
1-047 Todas las demás enfermedades del sistema nervioso	26	74,29	9	25,71	35	2,6	0,74
1-074 Insuficiencia renal	10	41,67	14	58,33	24	1,8	0,51
1-036 Todos los demás tumores malignos del tejido linfático, de los órganos hematopoyéticos y de tejidos afines	10	45,45	12	54,55	22	1,6	0,46
1-090 Accidentes de transporte de motor	17	77,27	5	22,73	22	1,6	0,46
1-009 Enfermedad por VIH (SIDA)	17	80,95	4	19,05	21	1,5	0,44
1-024 Tumor maligno de la mama de la mujer	0	0,00	21	100,00	21	1,5	0,44
1-066 Enfermedades del hígado	13	61,90	8	38,10	21	1,5	0,44
1-020 Tumor maligno de la tráquea, los bronquios y el pulmón	11	55,00	9	45,00	20	1,5	0,42
1-047 Todas las demás enfermedades del sistema nervioso	8	42,11	11	57,89	19	1,4	0,40
1-014 Tumor maligno del colon, de la unión rectosigmoidea, recto y ano	6	33,33	12	66,67	18	1,3	0,38
1-062 Todas las demás enfermedades del sistema respiratorio	9	50,00	9	50,00	18	1,3	0,38
1-102 Eventos de intención no determinada y secuelas	17	94,44	1	5,56	18	1,3	0,38
1-035 Leucemia	8	47,06	9	52,94	17	1,2	0,36
1-072 Enfermedades del sistema osteomuscular y del tejido conjuntivo	7	41,18	10	58,82	17	1,2	0,36
1-091 Otros accidentes de transporte terrestre	12	70,59	5	29,41	17	1,2	0,36
1-087 Malformaciones congénitas del sistema circulatorio	7	43,75	9	56,25	16	1,2	0,34
1-034 Tumor maligno de sitios no especificados	6	42,86	8	57,14	14	1,0	0,30
1-037 Tumores: in situ, benignos y de comportamiento incierto o desconocido	10	71,43	4	28,57	14	1,0	0,30
1-067 Trastornos de la vesícula biliar, de las vías biliares y del páncreas	4	30,77	9	69,23	13	1,0	0,27

CONTINÚA ►

Causa	Masculino		Femenino		Ambos géneros		
	Número de casos	Proporción por género	Número de casos	Proporción por género	Total	Porcentaje	Tasa*
1-088 Malformaciones, deformidades y anomalías congénitas	8	61,54	5	38,46	13	1,0	0,27
1-025 Tumor maligno del cuello del útero	0	0,00	12	100,00	12	0,9	0,25
1-052 Enfermedad cardiopulmonar y enfermedades de la circulación pulmonar	4	33,33	8	66,67	12	0,9	0,25
1-058 Enfermedades de los vasos sanguíneos y otras enfermedades del sistema circulatorio	6	50,00	6	50,00	12	0,9	0,25
1-093 Caídas	7	63,64	4	36,36	11	0,8	0,23
1-001 Enfermedades infecciosas intestinales	6	60,00	4	40,00	10	0,7	0,21
1-028 Tumor maligno de la próstata	10	100,00	0	0,00	10	0,7	0,21
1-054 Insuficiencia cardíaca	6	60,00	4	40,00	10	0,7	0,21
1-065 Enfermedades del apéndice, hernia y obstrucción intestinal	6	66,67	3	33,33	9	0,7	0,19
1-069 Enfermedades del peritoneo y todas las demás enfermedades del sistema digestivo	8	88,89	1	11,11	9	0,7	0,19
1-100 Lesiones autoinflingidas intencionalmente (suicidios) y secuelas	8	88,89	1	11,11	9	0,7	0,19
1-068 Enteritis, colitis no infecciosa y otras enfermedades de los intestinos	2	25,00	6	75,00	8	0,6	0,17
1-075 Todas las demás enfermedades del sistema urinario	6	75,00	2	25,00	8	0,6	0,17
1-105 Otros accidentes y secuelas	5	62,50	3	37,50	8	0,6	0,17
1-015 Tumor maligno del hígado	3	42,86	4	57,14	7	0,5	0,15
1-057 Aneurisma aórtico	5	71,43	2	28,57	7	0,5	0,15
1-070 Hemorragia gastrointestinal	2	28,57	5	71,43	7	0,5	0,15
1-016 Tumor maligno de la vesícula biliar y de las vías biliares	3	50,00	3	50,00	6	0,4	0,13
1-031 Tumor maligno del encéfalo, del ojo y de otras partes del sistema nervioso central	5	83,33	1	16,67	6	0,4	0,13
1-045 Meningitis y otras enfermedades inflamatorias del sistema nervioso central	4	66,67	2	33,33	6	0,4	0,13
1-084 Infecciones específicas del período perinatal	3	50,00	3	50,00	6	0,4	0,13
1-012 Tumor maligno del esófago	1	20,00	4	80,00	5	0,4	0,11
1-017 Tumor maligno del páncreas	2	40,00	3	60,00	5	0,4	0,11
1-026 Tumor maligno de otras partes del útero	0	0,00	5	100,00	5	0,4	0,11
1-042 Deficiencias nutricionales	4	80,00	1	20,00	5	0,4	0,11
1-081 Retardo del crecimiento fetal, desnutrición fetal, gestación corta y bajo peso al nacer	4	80,00	1	20,00	5	0,4	0,11
1-085 Enterocolitis necrotizante del feto y del recién nacido	2	40,00	3	60,00	5	0,4	0,11
1-086 Todas las demás afecciones originadas en el período perinatal	4	80,00	1	20,00	5	0,4	0,11
1-011 Tumores malignos del labio, de la cavidad bucal y de la faringe	3	75,00	1	25,00	4	0,3	0,08
1-018 Todos los demás tumores malignos de los órganos digestivos y del peritoneo	0	0,00	4	100,00	4	0,3	0,08
1-022 Tumor maligno de los huesos y de los cartílagos articulares	3	75,00	1	25,00	4	0,3	0,08
1-023 Melanoma y otros tumores malignos de la piel	2	50,00	2	50,00	4	0,3	0,08
1-038 Todos los demás tumores malignos de otras localizaciones y de las no especificadas	1	25,00	3	75,00	4	0,3	0,08
1-040 Defectos de coagulación, púrpura, púrpura y otras afecciones hemorrágicas y de la sangre; y los trastornos que afectan la inmunidad	2	50,00	2	50,00	4	0,3	0,08
1-046 Epilepsia y otros trastornos episódicos y paroxísticos	2	50,00	2	50,00	4	0,3	0,08
1-078 Embarazo, parto y puerperio	0	0,00	4	100,00	4	0,3	0,08
1-005 Septicemia, excepto neonatal	1	33,33	2	66,67	3	0,2	0,06
1-027 Tumor maligno del ovario	0	0,00	3	100,00	3	0,2	0,06
1-043 Todas las demás enfermedades endocrinas y nutricionales	2	66,67	1	33,33	3	0,2	0,06
1-063 Úlcera	3	100,00	0	0,00	3	0,2	0,06
1-071 Enfermedades de la piel y del tejido celular subcutáneo	2	66,67	1	33,33	3	0,2	0,06
1-073 Enfermedades glomerulares y tubulointersticiales	0	0,00	3	100,00	3	0,2	0,06

CONTINUÁ ►

Causa	Masculino		Femenino		Ambos géneros		
	Número de casos	Proporción por género	Número de casos	Proporción por género	Total	Porcentaje	Tasa*
1-079 Feto y/o recién nacido afectados por ciertas afecciones maternas	3	100,00	0	0,00	3	0,2	0,06
1-080 Feto y/o recién nacido afectados por complicaciones obstétricas y traumatismo del nacimiento	2	66,67	1	33,33	3	0,2	0,06
1-096 Accidentes que obstruyen la respiración	1	33,33	2	66,67	3	0,2	0,06
1-030 Todos los demás tumores malignos de los órganos urinarios	1	50,00	1	50,00	2	0,1	0,04
1-033 Tumores malignos de sitios mal definidos y secundarios	1	50,00	1	50,00	2	0,1	0,04
1-061 Enfermedades del pulmón debida a agentes externos	2	100,00	0	0,00	2	0,1	0,04
1-083 Trastornos hemorrágicos y hematológicos del feto y del recién nacido	1	50,00	1	50,00	2	0,1	0,04
1-002 Tuberculosis y secuelas	0	0,00	1	100,00	1	0,1	0,02
1-006 Todas las demás enfermedades bacterianas	0	0,00	1	100,00	1	0,1	0,02
1-008 Hepatitis viral y secuelas	1	100,00	0	0,00	1	0,1	0,02
1-010 Todas las demás enfermedades infecciosas y parasitarias	0	0,00	1	100,00	1	0,1	0,02
1-032 Tumor maligno de la tiroides y de otras glándulas endocrinas	0	0,00	1	100,00	1	0,1	0,02
1-039 Anemias: nutricionales, hemolíticas, aplásticas y otras	0	0,00	1	100,00	1	0,1	0,02
1-056 Arteriosclerosis	1	100,00	0	0,00	1	0,1	0,02
1-064 Enfermedades del esófago y otras enfermedades del estómago y del duodeno	1	100,00	0	0,00	1	0,1	0,02
1-076 Hiperplasia de la próstata	1	100,00	0	0,00	1	0,1	0,02
1-077 Trastornos de los órganos genitales	1	100,00	0	0,00	1	0,1	0,02
1-095 Ahogamiento y sumersión accidental	0	0,00	1	100,00	1	0,1	0,02
1-097 Exposición a la corriente eléctrica, radiación y temperatura y presión del aire ambiental extrema	1	100,00	0	0,00	1	0,1	0,02
Total	752	55,05	614	44,95	1.366	100,0	28,85

FUENTE : DANE. Certificado de Defunción. Sistema de Estadísticas Vitales. CIE 10. Datos preliminares.
TASA * 10.000 Habitantes

TABLA 7-2.
Mortalidad de residencia en Bogotá, según agrupación 105 causas.
Por grupos de edad y género en la Localidad de Bosa, 2003.

Causa	Masculino		Femenino		Ambos géneros		
	Número de casos	Proporción por género	Número de casos	Proporción por género	Total	Porcentaje	Tasa*
Menores de 1 año	81	61,83	50	38,17	131	9,6	85,0
De 1 a 4 años	8	42,11	11	57,89	19	1,4	3,8
De 5 a 14 años	13	61,90	8	38,10	21	1,5	2,8
De 15 a 44 años	193	71,48	77	28,52	270	19,8	9,9
De 45 a 59 años	105	52,24	96	47,76	201	14,7	47,8
De 60 y más años	352	48,62	372	51,38	724	53,0	392,9
TOTAL	752	55,05	614	44,95	1.366	100,0	28,9

FUENTE : DANE. Certificado de Defunción. Sistema de Estadísticas Vitales. CIE 10. Datos preliminares.
TASA * 10.000 Habitantes

TABLA 8.
Mortalidad de residencia en Bogotá, según agrupación 105 causas.
Por género, Localidad de Kennedy, 2003.

Causa	Masculino		Femenino		Ambos géneros		
	Número de casos	Proporción por género	Número de casos	Proporción por género	Total	Porcentaje	Tasa*
1-051 Enfermedades isquémicas del corazón	141	50,18	140	49,82	281	11,0	2,89
1-055 Enfermedades cerebrovasculares	80	37,74	132	62,26	212	8,3	2,18
1-101 Agresiones (homicidios) y secuelas	127	89,44	15	10,56	142	5,6	1,46

CONTINÚA ►

Causa	Masculino		Femenino		Ambos géneros		
	Número de casos	Proporción por género	Número de casos	Proporción por género	Total	Porcentaje	Tasa*
1-041 Diabetes mellitus	50	36,50	87	63,50	137	5,4	1,41
1-060 Enfermedades crónicas de las vías respiratorias	65	48,87	68	51,13	133	5,2	1,37
1-089 Signos, síntomas y afecciones mal definidas	54	66,67	27	33,33	81	3,2	0,83
1-013 Tumor maligno del estómago	44	61,97	27	38,03	71	2,8	0,73
1-059 Neumonía	35	51,47	33	48,53	68	2,7	0,70
1-050 Enfermedades hipertensivas	21	35,00	39	65,00	60	2,4	0,62
1-053 Todas las demás formas de enfermedad del corazón	28	53,85	24	46,15	52	2,0	0,53
1-062 Todas las demás enfermedades del sistema respiratorio	26	50,98	25	49,02	51	2,0	0,52
1-082 Trastornos respiratorios específicos del período perinatal	35	70,00	15	30,00	50	2,0	0,51
1-102 Eventos de intención no determinada y secuelas	37	80,43	9	19,57	46	1,8	0,47
1-009 Enfermedad por VIH (SIDA)	33	84,62	6	15,38	39	1,5	0,40
1-036 Todos los demás tumores malignos del tejido linfático, de los órganos hematopoyéticos y de tejidos afines	23	62,16	14	37,84	37	1,5	0,38
1-066 Enfermedades del hígado	22	59,46	15	40,54	37	1,5	0,38
1-072 Enfermedades del sistema osteomuscular y del tejido conjuntivo	14	37,84	23	62,16	37	1,5	0,38
1-014 Tumor maligno del colon, de la unión rectosigmoidea, recto y ano	16	45,71	19	54,29	35	1,4	0,36
1-028 Tumor maligno de la próstata	35	100,00	0	0,00	35	1,4	0,36
1-037 Tumores: in situ, benignos y de comportamiento incierto o desconocido	21	60,00	14	40,00	35	1,4	0,36
1-035 Leucemia	17	50,00	17	50,00	34	1,3	0,35
1-024 Tumor maligno de la mama de la mujer	0	0,00	32	100,00	32	1,3	0,33
1-087 Malformaciones congénitas del sistema circulatorio	14	45,16	17	54,84	31	1,2	0,32
1-091 Otros accidentes de transporte terrestre	24	77,42	7	22,58	31	1,2	0,32
1-020 Tumor maligno de la tráquea, los bronquios y el pulmón	22	73,33	8	26,67	30	1,2	0,31
1-057 Aneurisma aórtico	20	66,67	10	33,33	30	1,2	0,31
1-025 Tumor maligno del cuello del útero	0	0,00	29	100,00	29	1,1	0,30
1-054 Insuficiencia cardíaca	11	39,29	17	60,71	28	1,1	0,29
1-088 Malformaciones, deformidades y anomalías congénitas	16	57,14	12	42,86	28	1,1	0,29
1-034 Tumor maligno de sitios no especificados	8	29,63	19	70,37	27	1,1	0,28
1-090 Accidentes de transporte de motor	21	80,77	5	19,23	26	1,0	0,27
1-058 Enfermedades de los vasos sanguíneos y otras enfermedades del sistema circulatorio	11	44,00	14	56,00	25	1,0	0,26
1-074 Insuficiencia renal	17	70,83	7	29,17	24	0,9	0,25
1-065 Enfermedades del apéndice, hernia y obstrucción intestinal	11	47,83	12	52,17	23	0,9	0,24
1-047 Todas las demás enfermedades del sistema nervioso	13	61,90	8	38,10	21	0,8	0,22
1-031 Tumor maligno del encéfalo, del ojo y de otras partes del sistema nervioso central	12	60,00	8	40,00	20	0,8	0,21
1-052 Enfermedad cardiopulmonar y enfermedades de la circulación pulmonar	8	40,00	12	60,00	20	0,8	0,21
1-067 Trastornos de la vesícula biliar, de las vías biliares y del páncreas	8	40,00	12	60,00	20	0,8	0,21
1-068 Enteritis, colitis no infecciosa y otras enfermedades de los intestinos	8	40,00	12	60,00	20	0,8	0,21
1-075 Todas las demás enfermedades del sistema urinario	7	36,84	12	63,16	19	0,7	0,20
1-100 Lesiones autoinflingidas intencionalmente (suicidios) y secuelas	15	78,95	4	21,05	19	0,7	0,20
1-015 Tumor maligno del hígado	9	50,00	9	50,00	18	0,7	0,19
1-017 Tumor maligno del páncreas	7	38,89	11	61,11	18	0,7	0,19
1-045 Meningitis y otras enfermedades inflamatorias del sistema nervioso central	9	50,00	9	50,00	18	0,7	0,19
1-070 Hemorragia gastrointestinal	9	64,29	5	35,71	14	0,5	0,14
1-084 Infecciones específicas del período perinatal	6	42,86	8	57,14	14	0,5	0,14
1-016 Tumor maligno de la vesícula biliar y de las vías biliares	4	30,77	9	69,23	13	0,5	0,13

CONTINUÍA ►

Causa	Masculino		Femenino		Ambos géneros		
	Número de casos	Proporción por género	Número de casos	Proporción por género	Total	Porcentaje	Tasa*
1-038 Todos los demás tumores malignos de otras localizaciones y de las no especificadas	8	61,54	5	38,46	13	0,5	0,13
1-093 Caídas	11	84,62	2	15,38	13	0,5	0,13
1-012 Tumor maligno del esófago	10	83,33	2	16,67	12	0,5	0,12
1-078 Embarazo, parto y puerperio	0	0,00	12	100,00	12	0,5	0,12
1-002 Tuberculosis y secuelas	6	54,55	5	45,45	11	0,4	0,11
1-011 Tumores malignos del labio, de la cavidad bucal y de la faringe	8	72,73	3	27,27	11	0,4	0,11
1-064 Enfermedades del esófago y otras enfermedades del estómago y del duodeno	8	72,73	3	27,27	11	0,4	0,11
1-071 Enfermedades de la piel y del tejido celular subcutáneo	4	40,00	6	60,00	10	0,4	0,10
1-023 Melanoma y otros tumores malignos de la piel	5	55,56	4	44,44	9	0,4	0,09
1-027 Tumor maligno del ovario	0	0,00	9	100,00	9	0,4	0,09
1-030 Todos los demás tumores malignos de los órganos urinarios	6	66,67	3	33,33	9	0,4	0,09
1-005 Septicemia, excepto neonatal	7	87,50	1	12,50	8	0,3	0,08
1-063 Úlcera	4	50,00	4	50,00	8	0,3	0,08
1-080 Feto y/o recién nacido afectados por complicaciones obstétricas y traumatismo del nacimiento	5	62,50	3	37,50	8	0,3	0,08
1-022 Tumor maligno de los huesos y de los cartilagos articulares	5	71,43	2	28,57	7	0,3	0,07
1-032 Tumor maligno de la tiroides y de otras glándulas endocrinas	3	42,86	4	57,14	7	0,3	0,07
1-061 Enfermedades del pulmón debida a agentes externos	3	42,86	4	57,14	7	0,3	0,07
1-081 Retardo del crecimiento fetal, desnutrición fetal, gestación corta y bajo peso al nacer	4	57,14	3	42,86	7	0,3	0,07
1-085 Enterocolitis necrotizante del feto y del recién nacido	2	28,57	5	71,43	7	0,3	0,07
1-096 Accidentes que obstruyen la respiración	5	83,33	1	16,67	6	0,2	0,06
1-018 Todos los demás tumores malignos de los órganos digestivos y del peritoneo	3	60,00	2	40,00	5	0,2	0,05
1-029 Tumor maligno de la vejiga urinaria	4	80,00	1	20,00	5	0,2	0,05
1-033 Tumores malignos de sitios mal definidos y secundarios	4	80,00	1	20,00	5	0,2	0,05
1-042 Deficiencias nutricionales	3	60,00	2	40,00	5	0,2	0,05
1-043 Todas las demás enfermedades endocrinas y nutricionales	4	80,00	1	20,00	5	0,2	0,05
1-049 Fiebre reumática aguda y enfermedades cardíacas reumáticas crónicas	2	40,00	3	60,00	5	0,2	0,05
1-069 Enfermedades del peritoneo y todas las demás enfermedades del sistema digestivo	2	40,00	3	60,00	5	0,2	0,05
1-010 Todas las demás enfermedades infecciosas y parasitarias	0	0,00	4	100,00	4	0,2	0,04
1-046 Epilepsia y otros trastornos episódicos y paroxísticos	0	0,00	4	100,00	4	0,2	0,04
1-073 Enfermedades glomerulares y tubulointersticiales	3	75,00	1	25,00	4	0,2	0,04
1-083 Trastornos hemorrágicos y hematológicos del feto y del recién nacido	4	100,00	0	0,00	4	0,2	0,04
1-001 Enfermedades infecciosas intestinales	2	66,67	1	33,33	3	0,1	0,03
1-019 Tumor maligno de la laringe	2	66,67	1	33,33	3	0,1	0,03
1-026 Tumor maligno de otras partes del útero	0	0,00	3	100,00	3	0,1	0,03
1-039 Anemias: nutricionales, hemolíticas, aplásticas y otras	1	33,33	2	66,67	3	0,1	0,03
1-079 Feto y/o recién nacido afectados por ciertas afecciones maternas	2	66,67	1	33,33	3	0,1	0,03
1-086 Todas las demás afecciones originadas en el período perinatal	2	66,67	1	33,33	3	0,1	0,03
1-105 Otros accidentes y secuelas	2	66,67	1	33,33	3	0,1	0,03
1-021 Todos los demás tumores malignos de los órganos respiratorios e intratorácicos, excepto tráquea, bronquios y pulmón	2	100,00	0	0,00	2	0,1	0,02
1-040 Defectos de coagulación, púrpura, púrpura y otras afecciones hemorrágicas y de la sangre; y los trastornos que afectan la inmunidad	2	100,00	0	0,00	2	0,1	0,02
1-044 Trastornos mentales y del comportamiento	0	0,00	2	100,00	2	0,1	0,02
1-056 Arteriosclerosis	1	50,00	1	50,00	2	0,1	0,02
1-003 Ciertas enfermedades transmitidas por vectores y rabia	0	0,00	1	100,00	1	0,0	0,01

Causa	Masculino		Femenino		Ambos géneros		
	Número de casos	Proporción por género	Número de casos	Proporción por género	Total	Porcentaje	Tasa*
1-006 Todas las demás enfermedades bacterianas	1	100,00	0	0,00	1	0,0	0,01
1-008 Hepatitis viral y secuelas	0	0,00	1	100,00	1	0,0	0,01
1-076 Hiperplasia de la próstata	1	100,00	0	0,00	1	0,0	0,01
1-077 Trastornos de los órganos genitales	1	100,00	0	0,00	1	0,0	0,01
1-095 Ahogamiento y sumersión accidental	0	0,00	1	100,00	1	0,0	0,01
1-097 Exposición a la corriente eléctrica, radiación y temperatura y presión del aire ambiental extrema	1	100,00	0	0,00	1	0,0	0,01
1-098 Exposición al humo, fuego y llamas	1	100,00	0	0,00	1	0,0	0,01
1-099 Envenenamiento accidental por y exposición a sustancias nocivas	1	100,00	0	0,00	1	0,0	0,01
1-104 Contratiempos durante la atención médica y secuelas	1	100,00	0	0,00	1	0,0	0,01
Total	1.370	53,81	1.176	46,19	2.546	100,0	26,19

FUENTE : DANE. Certificado de Defunción. Sistema de Estadísticas Vitales. CIE 10. Datos preliminares.
TASA * 10.000 Habitantes

TABLA 8-2.

Mortalidad de residencia en Bogotá, según agrupación 105 causas.
Por grupos de edad y género en la Localidad de Kennedy, 2003.

Causa	Masculino		Femenino		Ambos géneros		
	Número de casos	Proporción por género	Número de casos	Proporción por género	Total	Porcentaje	Tasa*
Menores de 1 año	119	58,33	85	41,67	204	8,0	109,1
De 1 a 4 años	12	52,17	11	47,83	23	0,9	3,1
De 5 a 14 años	23	71,88	9	28,13	32	1,3	1,9
De 15 a 44 años	308	70,80	127	29,20	435	17,1	9,1
De 45 a 59 años	197	53,53	171	46,47	368	14,5	24,1
De 60 y más años	711	47,91	773	52,09	1.484	58,3	200,8
TOTAL	1.370	53,81	1.176	46,19	2.546	100,0	26,2

FUENTE : DANE. Certificado de Defunción. Sistema de Estadísticas Vitales. CIE 10. Datos preliminares.
TASA * 10.000 Habitantes

TABLA 9.

Mortalidad de residencia en Bogotá, según agrupación 105 causas.
Por género, Localidad de Fontibón, 2003.

Causa	Masculino		Femenino		Ambos géneros		
	Número de casos	Proporción por género	Número de casos	Proporción por género	Total	Porcentaje	Tasa*
1-051 Enfermedades isquémicas del corazón	62	43,66	80	56,34	142	13,8	4,55
1-055 Enfermedades cerebrovasculares	37	43,02	49	56,98	86	8,4	2,76
1-060 Enfermedades crónicas de las vías respiratorias	44	61,97	27	38,03	71	6,9	2,28
1-101 Agresiones (homicidios) y secuelas	38	88,37	5	11,63	43	4,2	1,38
1-041 Diabetes mellitus	19	51,35	18	48,65	37	3,6	1,19
1-059 Neumonía	24	66,67	12	33,33	36	3,5	1,15
1-013 Tumor maligno del estómago	15	44,12	19	55,88	34	3,3	1,09
1-050 Enfermedades hipertensivas	9	34,62	17	65,38	26	2,5	0,83
1-082 Trastornos respiratorios específicos del período perinatal	11	45,83	13	54,17	24	2,3	0,77
1-014 Tumor maligno del colon, de la unión rectosigmoidea, recto y ano	3	13,04	20	86,96	23	2,2	0,74
1-089 Signos, síntomas y afecciones mal definidas	11	52,38	10	47,62	21	2,0	0,67
1-028 Tumor maligno de la próstata	19	100,00	0	0,00	19	1,8	0,61
1-053 Todas las demás formas de enfermedad del corazón	5	27,78	13	72,22	18	1,8	0,58

CONTINUÁ ►

Causa	Masculino		Femenino		Ambos géneros		
	Número de casos	Proporción por género	Número de casos	Proporción por género	Total	Porcentaje	Tasa*
1-072 Enfermedades del sistema osteomuscular y del tejido conjuntivo	8	47,06	9	52,94	17	1,7	0,54
1-024 Tumor maligno de la mama de la mujer	0	0,00	16	100,00	16	1,6	0,51
1-074 Insuficiencia renal	7	43,75	9	56,25	16	1,6	0,51
1-034 Tumor maligno de sitios no especificados	8	57,14	6	42,86	14	1,4	0,45
1-090 Accidentes de transporte de motor	12	85,71	2	14,29	14	1,4	0,45
1-047 Todas las demás enfermedades del sistema nervioso	2	15,38	11	84,62	13	1,3	0,42
1-035 Leucemia	4	33,33	8	66,67	12	1,2	0,38
1-036 Todos los demás tumores malignos del tejido linfático, de los órganos hematopoyéticos y de tejidos afines	7	58,33	5	41,67	12	1,2	0,38
1-054 Insuficiencia cardíaca	6	50,00	6	50,00	12	1,2	0,38
1-062 Todas las demás enfermedades del sistema respiratorio	5	41,67	7	58,33	12	1,2	0,38
1-066 Enfermedades del hígado	5	41,67	7	58,33	12	1,2	0,38
1-068 Enteritis, colitis no infecciosa y otras enfermedades de los intestinos	6	50,00	6	50,00	12	1,2	0,38
1-087 Malformaciones congénitas del sistema circulatorio	7	58,33	5	41,67	12	1,2	0,38
1-015 Tumor maligno del hígado	5	45,45	6	54,55	11	1,1	0,35
1-038 Todos los demás tumores malignos de otras localizaciones y de las no especificadas	5	45,45	6	54,55	11	1,1	0,35
1-091 Otros accidentes de transporte terrestre	7	63,64	4	36,36	11	1,1	0,35
1-100 Lesiones autoinflingidas intencionalmente (suicidios) y secuelas	10	90,91	1	9,09	11	1,1	0,35
1-020 Tumor maligno de la tráquea, los bronquios y el pulmón	8	80,00	2	20,00	10	1,0	0,32
1-031 Tumor maligno del encéfalo, del ojo y de otras partes del sistema nervioso central	3	30,00	7	70,00	10	1,0	0,32
1-052 Enfermedad cardiopulmonar y enfermedades de la circulación pulmonar	4	40,00	6	60,00	10	1,0	0,32
1-102 Eventos de intención no determinada y secuelas	8	80,00	2	20,00	10	1,0	0,32
1-025 Tumor maligno del cuello del útero	0	0,00	9	100,00	9	0,9	0,29
1-037 Tumores: in situ, benignos y de comportamiento incierto o desconocido	5	55,56	4	44,44	9	0,9	0,29
1-088 Malformaciones, deformidades y anomalías congénitas	6	66,67	3	33,33	9	0,9	0,29
1-009 Enfermedad por VIH (SIDA)	7	87,50	1	12,50	8	0,8	0,26
1-075 Todas las demás enfermedades del sistema urinario	4	50,00	4	50,00	8	0,8	0,26
1-005 Septicemia, excepto neonatal	4	57,14	3	42,86	7	0,7	0,22
1-027 Tumor maligno del ovario	0	0,00	7	100,00	7	0,7	0,22
1-042 Deficiencias nutricionales	3	42,86	4	57,14	7	0,7	0,22
1-058 Enfermedades de los vasos sanguíneos y otras enfermedades del sistema circulatorio	2	28,57	5	71,43	7	0,7	0,22
1-070 Hemorragia gastrointestinal	3	42,86	4	57,14	7	0,7	0,22
1-096 Accidentes que obstruyen la respiración	5	71,43	2	28,57	7	0,7	0,22
1-017 Tumor maligno del páncreas	3	50,00	3	50,00	6	0,6	0,19
1-057 Aneurisma aórtico	3	60,00	2	40,00	5	0,5	0,16
1-064 Enfermedades del esófago y otras enfermedades del estómago y del duodeno	3	60,00	2	40,00	5	0,5	0,16
1-067 Trastornos de la vesícula biliar, de las vías biliares y del páncreas	2	40,00	3	60,00	5	0,5	0,16
1-071 Enfermedades de la piel y del tejido celular subcutáneo	1	20,00	4	80,00	5	0,5	0,16
1-016 Tumor maligno de la vesícula biliar y de las vías biliares	1	25,00	3	75,00	4	0,4	0,13
1-022 Tumor maligno de los huesos y de los cartílagos articulares	4	100,00	0	0,00	4	0,4	0,13
1-023 Melanoma y otros tumores malignos de la piel	3	75,00	1	25,00	4	0,4	0,13
1-033 Tumores malignos de sitios mal definidos y secundarios	1	25,00	3	75,00	4	0,4	0,13
1-039 Anemias: nutricionales, hemolíticas, aplásticas y otras	1	25,00	3	75,00	4	0,4	0,13
1-093 Caídas	3	75,00	1	25,00	4	0,4	0,13
1-002 Tuberculosis y secuelas	0	0,00	3	100,00	3	0,3	0,10
1-032 Tumor maligno de la tiroides y de otras glándulas endocrinas	0	0,00	3	100,00	3	0,3	0,10

Causa	Masculino		Femenino		Ambos géneros		
	Número de casos	Proporción por género	Número de casos	Proporción por género	Total	Porcentaje	Tasa*
1-040 Defectos de coagulación, púrpura, púrpura y otras afecciones hemorrágicas y de la sangre; y los trastornos que afectan la inmunidad	2	66,67	1	33,33	3	0,3	0,10
1-043 Todas las demás enfermedades endocrinas y nutricionales	2	66,67	1	33,33	3	0,3	0,10
1-061 Enfermedades del pulmón debida a agentes externos	2	66,67	1	33,33	3	0,3	0,10
1-063 Úlcera	1	33,33	2	66,67	3	0,3	0,10
1-065 Enfermedades del apéndice, hernia y obstrucción intestinal	2	66,67	1	33,33	3	0,3	0,10
1-001 Enfermedades infecciosas intestinales	1	50,00	1	50,00	2	0,2	0,06
1-010 Todas las demás enfermedades infecciosas y parasitarias	1	50,00	1	50,00	2	0,2	0,06
1-026 Tumor maligno de otras partes del útero	0	0,00	2	100,00	2	0,2	0,06
1-029 Tumor maligno de la vejiga urinaria	2	100,00	0	0,00	2	0,2	0,06
1-030 Todos los demás tumores malignos de los órganos urinarios	2	100,00	0	0,00	2	0,2	0,06
1-046 Epilepsia y otros trastornos episódicos y paroxísticos	1	50,00	1	50,00	2	0,2	0,06
1-056 Arteriosclerosis	1	50,00	1	50,00	2	0,2	0,06
1-073 Enfermedades glomerulares y tubulointersticiales	1	50,00	1	50,00	2	0,2	0,06
1-084 Infecciones específicas del período perinatal	0	0,00	2	100,00	2	0,2	0,06
1-003 Ciertas enfermedades transmitidas por vectores y rabia	1	100,00	0	0,00	1	0,1	0,03
1-004 Ciertas enfermedades inmunoprevenibles	0	0,00	1	100,00	1	0,1	0,03
1-011 Tumores malignos del labio, de la cavidad bucal y de la faringe	1	100,00	0	0,00	1	0,1	0,03
1-012 Tumor maligno del esófago	1	100,00	0	0,00	1	0,1	0,03
1-018 Todos los demás tumores malignos de los órganos digestivos y del peritoneo	0	0,00	1	100,00	1	0,1	0,03
1-021 Todos los demás tumores malignos de los órganos respiratorios e intratorácicos, excepto tráquea, bronquios y pulmón	1	100,00	0	0,00	1	0,1	0,03
1-044 Trastornos mentales y del comportamiento	0	0,00	1	100,00	1	0,1	0,03
1-045 Meningitis y otras enfermedades inflamatorias del sistema nervioso central	0	0,00	1	100,00	1	0,1	0,03
1-049 Fiebre reumática aguda y enfermedades cardíacas reumáticas crónicas	0	0,00	1	100,00	1	0,1	0,03
1-069 Enfermedades del peritoneo y todas las demás enfermedades del sistema digestivo	0	0,00	1	100,00	1	0,1	0,03
1-076 Hiperplasia de la próstata	1	100,00	0	0,00	1	0,1	0,03
1-078 Embarazo, parto y puerperio	0	0,00	1	100,00	1	0,1	0,03
1-079 Feto y/o recién nacido afectados por ciertas afecciones maternas	1	100,00	0	0,00	1	0,1	0,03
1-081 Retardo del crecimiento fetal, desnutrición fetal, gestación corta y bajo peso al nacer	0	0,00	1	100,00	1	0,1	0,03
1-083 Trastornos hemorrágicos y hematológicos del feto y del recién nacido	1	100,00	0	0,00	1	0,1	0,03
1-105 Otros accidentes y secuelas	1	100,00	0	0,00	1	0,1	0,03
Total	514	50,00	514	50,00	1.028	100,0	32,95

FUENTE : DANE. Certificado de Defunción. Sistema de Estadísticas Vitales. CIE 10. Datos preliminares.
TASA * 10.000 Habitantes

TABLA 9-2.
Mortalidad de residencia en Bogotá, según agrupación 105 causas.
Por grupos de edad y género en la Localidad de Fontibón, 2003.

Causa	Masculino		Femenino		Ambos géneros		
	Número de casos	Proporción por género	Número de casos	Proporción por género	Total	Porcentaje	Tasa*
Menores de 1 año	30	52,63	27	47,37	57	5,5	95,4
De 1 a 4 años	8	53,33	7	46,67	15	1,5	6,4
De 5 a 14 años	10	83,33	2	16,67	12	1,2	2,2
De 15 a 44 años	92	68,66	42	31,34	134	13,0	8,7
De 45 a 59 años	58	51,33	55	48,67	113	11,0	23,0
De 60 y más años	316	45,34	381	54,66	697	67,8	293,2
Total	514	50,00	514	50,00	1.028	100,0	33,0

FUENTE : DANE. Certificado de Defunción. Sistema de Estadísticas Vitales. CIE 10. Datos preliminares.

TASA * 10.000 Habitantes

TABLA 10.
Mortalidad de residencia en Bogotá, según agrupación 105 causas.
Por género, Localidad de Engativá, 2003.

Causa	Masculino		Femenino		Ambos géneros		
	Número de casos	Proporción por género	Número de casos	Proporción por género	Total	Porcentaje	Tasa*
1-051 Enfermedades isquémicas del corazón	152	44,31	191	55,69	343	12,5	4,40
1-055 Enfermedades cerebrovasculares	83	35,62	150	64,38	233	8,5	2,99
1-060 Enfermedades crónicas de las vías respiratorias	80	51,61	75	48,39	155	5,6	1,99
1-041 Diabetes mellitus	60	47,62	66	52,38	126	4,6	1,61
1-013 Tumor maligno del estómago	53	54,64	44	45,36	97	3,5	1,24
1-101 Agresiones (homicidios) y secuelas	85	88,54	11	11,46	96	3,5	1,23
1-059 Neumonía	34	39,53	52	60,47	86	3,1	1,10
1-050 Enfermedades hipertensivas	36	45,00	44	55,00	80	2,9	1,03
1-089 Signos, síntomas y afecciones mal definidas	46	68,66	21	31,34	67	2,4	0,86
1-074 Insuficiencia renal	36	61,02	23	38,98	59	2,1	0,76
1-053 Todas las demás formas de enfermedad del corazón	28	50,00	28	50,00	56	2,0	0,72
1-020 Tumor maligno de la tráquea, los bronquios y el pulmón	32	64,00	18	36,00	50	1,8	0,64
1-024 Tumor maligno de la mama de la mujer	0	0,00	50	100,00	50	1,8	0,64
1-062 Todas las demás enfermedades del sistema respiratorio	27	55,10	22	44,90	49	1,8	0,63
1-066 Enfermedades del hígado	28	57,14	21	42,86	49	1,8	0,63
1-028 Tumor maligno de la próstata	39	100,00	0	0,00	39	1,4	0,50
1-035 Leucemia	13	35,14	24	64,86	37	1,3	0,47
1-036 Todos los demás tumores malignos del tejido linfático, de los órganos hematopoyéticos y de tejidos afines	22	59,46	15	40,54	37	1,3	0,47
1-014 Tumor maligno del colon, de la unión rectosigmoidea, recto y ano	21	58,33	15	41,67	36	1,3	0,46
1-090 Accidentes de transporte de motor	26	72,22	10	27,78	36	1,3	0,46
1-072 Enfermedades del sistema osteomuscular y del tejido conjuntivo	9	26,47	25	73,53	34	1,2	0,44
1-091 Otros accidentes de transporte terrestre	24	70,59	10	29,41	34	1,2	0,44
1-009 Enfermedad por VIH (SIDA)	27	81,82	6	18,18	33	1,2	0,42
1-087 Malformaciones congénitas del sistema circulatorio	11	34,38	21	65,63	32	1,2	0,41
1-017 Tumor maligno del páncreas	10	32,26	21	67,74	31	1,1	0,40
1-100 Lesiones autoinflingidas intencionalmente (suicidios) y secuelas	26	83,87	5	16,13	31	1,1	0,40
1-025 Tumor maligno del cuello del útero	0	0,00	30	100,00	30	1,1	0,38
1-082 Trastornos respiratorios específicos del período perinatal	15	51,72	14	48,28	29	1,1	0,37
1-054 Insuficiencia cardíaca	7	26,92	19	73,08	26	0,9	0,33
1-034 Tumor maligno de sitios no especificados	12	48,00	13	52,00	25	0,9	0,32

CONTINÚA ►

Causa	Masculino		Femenino		Ambos géneros		
	Número de casos	Proporción por género	Número de casos	Proporción por género	Total	Porcentaje	Tasa*
1-052 Enfermedad cardiopulmonar y enfermedades de la circulación pulmonar	10	40,00	15	60,00	25	0,9	0,32
1-015 Tumor maligno del hígado	7	29,17	17	70,83	24	0,9	0,31
1-058 Enfermedades de los vasos sanguíneos y otras enfermedades del sistema circulatorio	12	50,00	12	50,00	24	0,9	0,31
1-068 Enteritis, colitis no infecciosa y otras enfermedades de los intestinos	10	41,67	14	58,33	24	0,9	0,31
1-037 Tumores: in situ, benignos y de comportamiento incierto o desconocido	13	59,09	9	40,91	22	0,8	0,28
1-047 Todas las demás enfermedades del sistema nervioso	13	61,90	8	38,10	21	0,8	0,27
1-065 Enfermedades del apéndice, hernia y obstrucción intestinal	13	61,90	8	38,10	21	0,8	0,27
1-070 Hemorragia gastrointestinal	10	47,62	11	52,38	21	0,8	0,27
1-102 Eventos de intención no determinada y secuelas	14	66,67	7	33,33	21	0,8	0,27
1-075 Todas las demás enfermedades del sistema urinario	6	30,00	14	70,00	20	0,7	0,26
1-038 Todos los demás tumores malignos de otras localizaciones y de las no especificadas	10	52,63	9	47,37	19	0,7	0,24
1-067 Trastornos de la vesícula biliar, de las vías biliares y del páncreas	10	55,56	8	44,44	18	0,7	0,23
1-057 Aneurisma aórtico	14	82,35	3	17,65	17	0,6	0,22
1-012 Tumor maligno del esófago	11	68,75	5	31,25	16	0,6	0,21
1-016 Tumor maligno de la vesícula biliar y de las vías biliares	2	12,50	14	87,50	16	0,6	0,21
1-027 Tumor maligno del ovario	0	0,00	16	100,00	16	0,6	0,21
1-031 Tumor maligno del encéfalo, del ojo y de otras partes del sistema nervioso central	11	68,75	5	31,25	16	0,6	0,21
1-063 Úlcera	11	68,75	5	31,25	16	0,6	0,21
1-093 Caídas	7	46,67	8	53,33	15	0,5	0,19
1-023 Melanoma y otros tumores malignos de la piel	5	35,71	9	64,29	14	0,5	0,18
1-026 Tumor maligno de otras partes del útero	0	0,00	14	100,00	14	0,5	0,18
1-030 Todos los demás tumores malignos de los órganos urinarios	10	76,92	3	23,08	13	0,5	0,17
1-042 Deficiencias nutricionales	5	38,46	8	61,54	13	0,5	0,17
1-064 Enfermedades del esófago y otras enfermedades del estómago y del duodeno	5	41,67	7	58,33	12	0,4	0,15
1-071 Enfermedades de la piel y del tejido celular subcutáneo	5	41,67	7	58,33	12	0,4	0,15
1-005 Septicemia, excepto neonatal	4	36,36	7	63,64	11	0,4	0,14
1-045 Meningitis y otras enfermedades inflamatorias del sistema nervioso central	7	63,64	4	36,36	11	0,4	0,14
1-088 Malformaciones, deformidades y anomalías congénitas	8	72,73	3	27,27	11	0,4	0,14
1-001 Enfermedades infecciosas intestinales	4	40,00	6	60,00	10	0,4	0,13
1-018 Todos los demás tumores malignos de los órganos digestivos y del peritoneo	2	22,22	7	77,78	9	0,3	0,12
1-040 Defectos de coagulación, púrpura, púrpura y otras afecciones hemorrágicas y de la sangre; y los trastornos que afectan la inmunidad	3	33,33	6	66,67	9	0,3	0,12
1-084 Infecciones específicas del período perinatal	3	33,33	6	66,67	9	0,3	0,12
1-002 Tuberculosis y secuelas	2	25,00	6	75,00	8	0,3	0,10
1-069 Enfermedades del peritoneo y todas las demás enfermedades del sistema digestivo	5	62,50	3	37,50	8	0,3	0,10
1-011 Tumores malignos del labio, de la cavidad bucal y de la faringe	3	42,86	4	57,14	7	0,3	0,09
1-032 Tumor maligno de la tiroides y de otras glándulas endocrinas	1	14,29	6	85,71	7	0,3	0,09
1-043 Todas las demás enfermedades endocrinas y nutricionales	3	42,86	4	57,14	7	0,3	0,09
1-078 Embarazo, parto y puerperio	0	0,00	7	100,00	7	0,3	0,09
1-029 Tumor maligno de la vejiga urinaria	3	50,00	3	50,00	6	0,2	0,08
1-033 Tumores malignos de sitios mal definidos y secundarios	2	33,33	4	66,67	6	0,2	0,08
1-056 Arteriosclerosis	2	33,33	4	66,67	6	0,2	0,08

Causa	Masculino		Femenino		Ambos géneros		
	Número de casos	Proporción por género	Número de casos	Proporción por género	Total	Porcentaje	Tasa*
1-105 Otros accidentes y secuelas	5	83,33	1	16,67	6	0,2	0,08
1-003 Ciertas enfermedades transmitidas por vectores y rabia	4	80,00	1	20,00	5	0,2	0,06
1-010 Todas las demás enfermedades infecciosas y parasitarias	3	60,00	2	40,00	5	0,2	0,06
1-046 Epilepsia y otros trastornos episódicos y paroxísticos	3	60,00	2	40,00	5	0,2	0,06
1-049 Fiebre reumática aguda y enfermedades cardíacas reumáticas crónicas	0	0,00	5	100,00	5	0,2	0,06
1-008 Hepatitis viral y secuelas	2	50,00	2	50,00	4	0,1	0,05
1-039 Anemias: nutricionales, hemolíticas, aplásticas y otras	2	50,00	2	50,00	4	0,1	0,05
1-073 Enfermedades glomerulares y tubulointersticiales	2	50,00	2	50,00	4	0,1	0,05
1-080 Feto y/o recién nacido afectados por complicaciones obstétricas y traumatismo del nacimiento	2	50,00	2	50,00	4	0,1	0,05
1-083 Trastornos hemorrágicos y hematológicos del feto y del recién nacido	2	50,00	2	50,00	4	0,1	0,05
1-085 Enterocolitis necrotizante del feto y del recién nacido	2	50,00	2	50,00	4	0,1	0,05
1-097 Exposición a la corriente eléctrica, radiación y temperatura y presión del aire ambiental extrema	3	75,00	1	25,00	4	0,1	0,05
1-061 Enfermedades del pulmón debida a agentes externos	2	66,67	1	33,33	3	0,1	0,04
1-081 Retardo del crecimiento fetal, desnutrición fetal, gestación corta y bajo peso al nacer	1	33,33	2	66,67	3	0,1	0,04
1-086 Todas las demás afecciones originadas en el período perinatal	1	33,33	2	66,67	3	0,1	0,04
1-096 Accidentes que obstruyen la respiración	3	100,00	0	0,00	3	0,1	0,04
1-019 Tumor maligno de la laringe	2	100,00	0	0,00	2	0,1	0,03
1-021 Todos los demás tumores malignos de los órganos respiratorios e intratorácicos, excepto tráquea, bronquios y pulmón	2	100,00	0	0,00	2	0,1	0,03
1-095 Ahogamiento y sumersión accidental	2	100,00	0	0,00	2	0,1	0,03
1-007 Sífilis y otras enfermedades venéreas	1	100,00	0	0,00	1	0,0	0,01
1-022 Tumor maligno de los huesos y de los cartílagos articulares	0	0,00	1	100,00	1	0,0	0,01
1-044 Trastornos mentales y del comportamiento	0	0,00	1	100,00	1	0,0	0,01
1-092 Los demás accidentes de transporte y los no especificados	0	0,00	1	100,00	1	0,0	0,01
1-094 Accidentes por disparo de arma de fuego	1	100,00	0	0,00	1	0,0	0,01
1-099 Envenenamiento accidental por y exposición a sustancias nocivas	1	100,00	0	0,00	1	0,0	0,01
1-104 Contratiempos durante la atención médica y secuelas	1	100,00	0	0,00	1	0,0	0,01
Total	1.355	49,33	1392	50,67	2.747	100,0	35,20

FUENTE : DANE. Certificado de Defunción. Sistema de Estadísticas Vitales. CIE 10. Datos preliminares.

TASA * 10.000 Habitantes

TABLA 10-2.
Mortalidad de residencia en Bogotá, según agrupación 105 causas.
Por grupos de edad y género en la Localidad de Engativá, 2003.

Causa	Masculino		Femenino		Ambos géneros		
	Número de casos	Proporción por género	Número de casos	Proporción por género	Total	Porcentaje	Tasa*
Menores de 1 año	63	48,46	67	51,54	130	4,7	86,5
De 1 a 4 años	7	43,75	9	56,25	16	0,6	2,7
De 5 a 14 años	13	46,43	15	53,57	28	1,0	2,0
De 15 a 44 años	237	65,83	123	34,17	360	13,1	9,3
De 45 a 59 años	186	50,13	185	49,87	371	13,5	30,3
De 60 y más años	849	46,09	993	53,91	1.842	67,1	310,7
TOTAL	1.355	49,33	1.392	50,67	2.747	100,0	35,2

FUENTE : DANE. Certificado de Defunción. Sistema de Estadísticas Vitales. CIE 10. Datos preliminares.

TASA * 10.000 Habitantes

TABLA 11.
Mortalidad de residencia en Bogotá, según agrupación 105 causas,
Por género. Localidad de Suba, 2003.

Causa	Masculino		Femenino		Ambos géneros		
	Número de casos	Proporción por género	Número de casos	Proporción por género	Total	Porcentaje	Tasa*
1-051 Enfermedades isquémicas del corazón	163	56,60	125	43,40	288	11,0	3,70
1-055 Enfermedades cerebrovasculares	74	35,24	136	64,76	210	8,0	2,70
1-060 Enfermedades crónicas de las vías respiratorias	80	53,69	69	46,31	149	5,7	1,91
1-101 Agresiones (homicidios) y secuelas	105	89,74	12	10,26	117	4,5	1,50
1-041 Diabetes mellitus	48	46,15	56	53,85	104	4,0	1,34
1-059 Neumonía	48	50,00	48	50,00	96	3,7	1,23
1-013 Tumor maligno del estómago	34	51,52	32	48,48	66	2,5	0,85
1-050 Enfermedades hipertensivas	20	31,75	43	68,25	63	2,4	0,81
1-053 Todas las demás formas de enfermedad del corazón	33	55,00	27	45,00	60	2,3	0,77
1-089 Signos, síntomas y afecciones mal definidas	31	52,54	28	47,46	59	2,3	0,76
1-028 Tumor maligno de la próstata	51	100,00	0	0,00	51	1,9	0,65
1-020 Tumor maligno de la tráquea, los bronquios y el pulmón	22	45,83	26	54,17	48	1,8	0,62
1-082 Trastornos respiratorios específicos del período perinatal	23	50,00	23	50,00	46	1,8	0,59
1-066 Enfermedades del hígado	27	61,36	17	38,64	44	1,7	0,56
1-074 Insuficiencia renal	24	54,55	20	45,45	44	1,7	0,56
1-014 Tumor maligno del colon, de la unión rectosigmoidea, recto y ano	22	51,16	21	48,84	43	1,6	0,55
1-036 Todos los demás tumores malignos del tejido linfático, de los órganos hematopoyéticos y de tejidos afines	16	40,00	24	60,00	40	1,5	0,51
1-102 Eventos de intención no determinada y secuelas	31	77,50	9	22,50	40	1,5	0,51
1-090 Accidentes de transporte de motor	26	66,67	13	33,33	39	1,5	0,50
1-024 Tumor maligno de la mama de la mujer	0	0,00	36	100,00	36	1,4	0,46
1-062 Todas las demás enfermedades del sistema respiratorio	12	33,33	24	66,67	36	1,4	0,46
1-034 Tumor maligno de sitios no especificados	11	31,43	24	68,57	35	1,3	0,45
1-047 Todas las demás enfermedades del sistema nervioso	20	58,82	14	41,18	34	1,3	0,44
1-068 Enteritis, colitis no infecciosa y otras enfermedades de los intestinos	15	45,45	18	54,55	33	1,3	0,42
1-025 Tumor maligno del cuello del útero	0	0,00	32	100,00	32	1,2	0,41
1-035 Leucemia	16	51,61	15	48,39	31	1,2	0,40
1-087 Malformaciones congénitas del sistema circulatorio	19	61,29	12	38,71	31	1,2	0,40
1-038 Todos los demás tumores malignos de otras localizaciones y de las no especificadas	14	48,28	15	51,72	29	1,1	0,37
1-100 Lesiones autoinflingidas intencionalmente (suicidios) y secuelas	23	79,31	6	20,69	29	1,1	0,37
1-009 Enfermedad por VIH (SIDA)	25	89,29	3	10,71	28	1,1	0,36
1-091 Otros accidentes de transporte terrestre	20	71,43	8	28,57	28	1,1	0,36
1-054 Insuficiencia cardíaca	7	25,93	20	74,07	27	1,0	0,35
1-067 Trastornos de la vesícula biliar, de las vías biliares y del páncreas	11	40,74	16	59,26	27	1,0	0,35
1-072 Enfermedades del sistema osteomuscular y del tejido conjuntivo	9	36,00	16	64,00	25	1,0	0,32
1-057 Aneurisma aórtico	15	62,50	9	37,50	24	0,9	0,31
1-037 Tumores: in situ, benignos y de comportamiento incierto o desconocido	13	56,52	10	43,48	23	0,9	0,30
1-052 Enfermedad cardiopulmonar y enfermedades de la circulación pulmonar	7	31,82	15	68,18	22	0,8	0,28
1-058 Enfermedades de los vasos sanguíneos y otras enfermedades del sistema circulatorio	6	27,27	16	72,73	22	0,8	0,28
1-031 Tumor maligno del encéfalo, del ojo y de otras partes del sistema nervioso central	10	47,62	11	52,38	21	0,8	0,27
1-015 Tumor maligno del hígado	8	40,00	12	60,00	20	0,8	0,26
1-075 Todas las demás enfermedades del sistema urinario	6	30,00	14	70,00	20	0,8	0,26

CONTINUÍA ►

Causa	Masculino		Femenino		Ambos géneros		
	Número de casos	Proporción por género	Número de casos	Proporción por género	Total	Porcentaje	Tasa*
1-027 Tumor maligno del ovario	0	0,00	17	100,00	17	0,6	0,22
1-065 Enfermedades del apéndice, hernia y obstrucción intestinal	6	35,29	11	64,71	17	0,6	0,22
1-088 Malformaciones, deformidades y anomalías congénitas	11	64,71	6	35,29	17	0,6	0,22
1-093 Caídas	13	76,47	4	23,53	17	0,6	0,22
1-017 Tumor maligno del páncreas	7	43,75	9	56,25	16	0,6	0,21
1-042 Deficiencias nutricionales	8	50,00	8	50,00	16	0,6	0,21
1-012 Tumor maligno del esófago	9	69,23	4	30,77	13	0,5	0,17
1-070 Hemorragia gastrointestinal	7	58,33	5	41,67	12	0,5	0,15
1-005 Septicemia, excepto neonatal	6	54,55	5	45,45	11	0,4	0,14
1-043 Todas las demás enfermedades endocrinas y nutricionales	7	63,64	4	36,36	11	0,4	0,14
1-011 Tumores malignos del labio, de la cavidad bucal y de la faringe	10	100,00	0	0,00	10	0,4	0,13
1-078 Embarazo, parto y puerperio	0	0,00	10	100,00	10	0,4	0,13
1-084 Infecciones específicas del período perinatal	5	50,00	5	50,00	10	0,4	0,13
1-086 Todas las demás afecciones originadas en el período perinatal	5	50,00	5	50,00	10	0,4	0,13
1-096 Accidentes que obstruyen la respiración	5	50,00	5	50,00	10	0,4	0,13
1-016 Tumor maligno de la vesícula biliar y de las vías biliares	2	22,22	7	77,78	9	0,3	0,12
1-026 Tumor maligno de otras partes del útero	0	0,00	9	100,00	9	0,3	0,12
1-030 Todos los demás tumores malignos de los órganos urinarios	7	77,78	2	22,22	9	0,3	0,12
1-085 Enterocolitis necrotizante del feto y del recién nacido	5	55,56	4	44,44	9	0,3	0,12
1-045 Meningitis y otras enfermedades inflamatorias del sistema nervioso central	4	50,00	4	50,00	8	0,3	0,10
1-063 Úlcera	5	62,50	3	37,50	8	0,3	0,10
1-069 Enfermedades del peritoneo y todas las demás enfermedades del sistema digestivo	1	12,50	7	87,50	8	0,3	0,10
1-071 Enfermedades de la piel y del tejido celular subcutáneo	3	37,50	5	62,50	8	0,3	0,10
1-023 Melanoma y otros tumores malignos de la piel	2	28,57	5	71,43	7	0,3	0,09
1-046 Epilepsia y otros trastornos episódicos y paroxísticos	4	57,14	3	42,86	7	0,3	0,09
1-002 Tuberculosis y secuelas	2	33,33	4	66,67	6	0,2	0,08
1-010 Todas las demás enfermedades infecciosas y parasitarias	3	50,00	3	50,00	6	0,2	0,08
1-029 Tumor maligno de la vejiga urinaria	5	83,33	1	16,67	6	0,2	0,08
1-033 Tumores malignos de sitios mal definidos y secundarios	2	33,33	4	66,67	6	0,2	0,08
1-061 Enfermedades del pulmón debida a agentes externos	4	66,67	2	33,33	6	0,2	0,08
1-079 Feto y/o recién nacido afectados por ciertas afecciones maternas	5	83,33	1	16,67	6	0,2	0,08
1-001 Enfermedades infecciosas intestinales	1	20,00	4	80,00	5	0,2	0,06
1-040 Defectos de coagulación, púrpura, púrpura y otras afecciones hemorrágicas y de la sangre; y los trastornos que afectan la inmunidad	4	80,00	1	20,00	5	0,2	0,06
1-049 Fiebre reumática aguda y enfermedades cardíacas reumáticas crónicas	1	20,00	4	80,00	5	0,2	0,06
1-056 Arteriosclerosis	3	60,00	2	40,00	5	0,2	0,06
1-080 Feto y/o recién nacido afectados por complicaciones obstétricas y traumatismo del nacimiento	4	80,00	1	20,00	5	0,2	0,06
1-083 Trastornos hemorrágicos y hematológicos del feto y del recién nacido	2	40,00	3	60,00	5	0,2	0,06
1-003 Ciertas enfermedades transmitidas por vectores y rabia	1	25,00	3	75,00	4	0,2	0,05
1-018 Todos los demás tumores malignos de los órganos digestivos y del peritoneo	4	100,00	0	0,00	4	0,2	0,05
1-019 Tumor maligno de la laringe	4	100,00	0	0,00	4	0,2	0,05
1-021 Todos los demás tumores malignos de los órganos respiratorios e intratorácicos, excepto tráquea, bronquios y pulmón	2	50,00	2	50,00	4	0,2	0,05
1-064 Enfermedades del esófago y otras enfermedades del estómago y del duodeno	0	0,00	4	100,00	4	0,2	0,05

Causa	Masculino		Femenino		Ambos géneros		
	Número de casos	Proporción por género	Número de casos	Proporción por género	Total	Porcentaje	Tasa*
1-076 Hiperplasia de la próstata	4	100,00	0	0,00	4	0,2	0,05
1-006 Todas las demás enfermedades bacterianas	3	100,00	0	0,00	3	0,1	0,04
1-008 Hepatitis viral y secuelas	1	33,33	2	66,67	3	0,1	0,04
1-032 Tumor maligno de la tiroides y de otras glándulas endocrinas	0	0,00	3	100,00	3	0,1	0,04
1-073 Enfermedades glomerulares y tubulointersticiales	0	0,00	3	100,00	3	0,1	0,04
1-092 Los demás accidentes de transporte y los no especificados	3	100,00	0	0,00	3	0,1	0,04
1-095 Ahogamiento y sumersión accidental	2	66,67	1	33,33	3	0,1	0,04
1-105 Otros accidentes y secuelas	3	100,00	0	0,00	3	0,1	0,04
1-022 Tumor maligno de los huesos y de los cartilagos articulares	0	0,00	2	100,00	2	0,1	0,03
1-039 Anemias: nutricionales, hemolíticas, aplásticas y otras	1	50,00	1	50,00	2	0,1	0,03
1-044 Trastornos mentales y del comportamiento	0	0,00	2	100,00	2	0,1	0,03
1-097 Exposición a la corriente eléctrica, radiación y temperatura y presión del aire ambiental extrema	2	100,00	0	0,00	2	0,1	0,03
1-077 Trastornos de los órganos genitales	0	0,00	1	100,00	1	0,0	0,01
1-098 Exposición al humo, fuego y llamas	1	100,00	0	0,00	1	0,0	0,01
1-104 Contratiempos durante la atención médica y secuelas	1	100,00	0	0,00	1	0,0	0,01
Total	1345	51,32	1.276	48,68	2.621	100,0	33,65

FUENTE : DANE. Certificado de Defunción. Sistema de Estadísticas Vitales. CIE 10. Datos preliminares.
TASA * 10.000 Habitantes

TABLA 11-2.
Mortalidad de residencia en Bogotá, según agrupación 105 causas.
Por grupos de edad y género en la Localidad de Suba. 2003.

Causa	Masculino		Femenino		Ambos géneros		
	Número de casos	Proporción por género	Número de casos	Proporción por género	Total	Porcentaje	Tasa*
Menores de 1 año	95	54,91	78	45,09	173	6,6	115,8
De 1 a 4 años	12	42,86	16	57,14	28	1,1	4,8
De 5 a 14 años	24	61,54	15	38,46	39	1,5	2,8
De 15 a 44 años	267	66,09	137	33,91	404	15,4	10,5
De 45 a 59 años	207	57,98	150	42,02	357	13,6	29,1
De 60 y más años	740	45,68	880	54,32	1.620	61,8	273,2
TOTAL	1.345	51,32	1.276	48,68	2.621	100,0	33,7

FUENTE : DANE. Certificado de Defunción. Sistema de Estadísticas Vitales. CIE 10. Datos preliminares.
TASA * 10.000 Habitantes

TABLA 12.
Mortalidad de residencia en Bogotá, según agrupación 105 causas,
Por género. Localidad de Barrios Unidos, 2003.

Causa	Masculino		Femenino		Ambos géneros		
	Número de casos	Proporción por género	Número de casos	Proporción por género	Total	Porcentaje	Tasa*
1-051 Enfermedades isquémicas del corazón	61	48,41	65	51,59	126	13,7	7,14
1-055 Enfermedades cerebrovasculares	29	36,25	51	63,75	80	8,7	4,53
1-060 Enfermedades crónicas de las vías respiratorias	26	45,61	31	54,39	57	6,2	3,23
1-041 Diabetes mellitus	24	61,54	15	38,46	39	4,3	2,21
1-050 Enfermedades hipertensivas	9	29,03	22	70,97	31	3,4	1,76
1-059 Neumonía	14	53,85	12	46,15	26	2,8	1,47
1-013 Tumor maligno del estómago	13	52,00	12	48,00	25	2,7	1,42
1-009 Enfermedad por VIH (SIDA)	23	95,83	1	4,17	24	2,6	1,36
1-053 Todas las demás formas de enfermedad del corazón	13	54,17	11	45,83	24	2,6	1,36
1-089 Signos, síntomas y afecciones mal definidas	12	50,00	12	50,00	24	2,6	1,36

CONTINUÍA ►

Causa	Masculino		Femenino		Ambos géneros		
	Número de casos	Proporción por género	Número de casos	Proporción por género	Total	Porcentaje	Tasa*
1-014 Tumor maligno del colon, de la union rectosigmoidea, recto y ano	9	39,13	14	60,87	23	2,5	1,30
1-028 Tumor maligno de la prostata	19	100,00	0	0,00	19	2,1	1,08
1-074 Insuficiencia renal	12	66,67	6	33,33	18	2,0	1,02
1-101 Agresiones (homicidios) y secuelas	15	93,75	1	6,25	16	1,7	0,91
1-024 Tumor maligno de la mama de la mujer	0	0,00	15	100,00	15	1,6	0,85
1-066 Enfermedades del higado	7	46,67	8	53,33	15	1,6	0,85
1-020 Tumor maligno de la trakea, los bronquios y el pulmon	9	64,29	5	35,71	14	1,5	0,79
1-058 Enfermedades de los vasos sanguineos y otras enfermedades del sistema circulatorio	6	42,86	8	57,14	14	1,5	0,79
1-075 Todas las demas enfermedades del sistema urinario	6	42,86	8	57,14	14	1,5	0,79
1-072 Enfermedades del sistema osteomuscular y del tejido conjuntivo	2	16,67	10	83,33	12	1,3	0,68
1-027 Tumor maligno del ovario	0	0,00	11	100,00	11	1,2	0,62
1-038 Todos los demas tumores malignos de otras localizaciones y de las no especificadas	3	27,27	8	72,73	11	1,2	0,62
1-057 Aneurisma aortico	7	63,64	4	36,36	11	1,2	0,62
1-062 Todas las demas enfermedades del sistema respiratorio	5	45,45	6	54,55	11	1,2	0,62
1-068 Enteritis, colitis no infecciosa y otras enfermedades de los intestinos	3	30,00	7	70,00	10	1,1	0,57
1-070 Hemorragia gastrointestinal	4	40,00	6	60,00	10	1,1	0,57
1-034 Tumor maligno de sitios no especificados	4	44,44	5	55,56	9	1,0	0,51
1-102 Eventos de intencion no determinada y secuelas	9	100,00	0	0,00	9	1,0	0,51
1-017 Tumor maligno del pancreas	1	12,50	7	87,50	8	0,9	0,45
1-035 Leucemia	3	37,50	5	62,50	8	0,9	0,45
1-036 Todos los demas tumores malignos del tejido linfatico, de los organos hematopoyeticos y de tejidos afines	4	50,00	4	50,00	8	0,9	0,45
1-037 Tumores: in situ, benignos y de comportamiento incierto o desconocido	5	62,50	3	37,50	8	0,9	0,45
1-042 Deficiencias nutricionales	6	75,00	2	25,00	8	0,9	0,45
1-054 Insuficiencia cardiaca	2	25,00	6	75,00	8	0,9	0,45
1-031 Tumor maligno del encéfalo, del ojo y de otras partes del sistema nervioso central	3	42,86	4	57,14	7	0,8	0,40
1-052 Enfermedad cardiopulmonar y enfermedades de la circulacion pulmonar	1	14,29	6	85,71	7	0,8	0,40
1-067 Trastornos de la vesicula biliar, de las vias biliares y del pancreas	2	28,57	5	71,43	7	0,8	0,40
1-082 Trastornos respiratorios especificos del periodo perinatal	7	100,00	0	0,00	7	0,8	0,40
1-090 Accidentes de transporte de motor	6	85,71	1	14,29	7	0,8	0,40
1-015 Tumor maligno del higado	3	50,00	3	50,00	6	0,7	0,34
1-029 Tumor maligno de la vejiga urinaria	4	66,67	2	33,33	6	0,7	0,34
1-047 Todas las demas enfermedades del sistema nervioso	1	16,67	5	83,33	6	0,7	0,34
1-063 Úlcera	2	33,33	4	66,67	6	0,7	0,34
1-064 Enfermedades del esófago y otras enfermedades del estómago y del duodeno	3	50,00	3	50,00	6	0,7	0,34
1-065 Enfermedades del apéndice, hernia y obstrucción intestinal	3	50,00	3	50,00	6	0,7	0,34
1-091 Otros accidentes de transporte terrestre	4	66,67	2	33,33	6	0,7	0,34
1-087 Malformaciones congénitas del sistema circulatorio	2	40,00	3	60,00	5	0,5	0,28
1-011 Tumores malignos del labio, de la cavidad bucal y de la faringe	3	75,00	1	25,00	4	0,4	0,23
1-025 Tumor maligno del cuello del útero	0	0,00	4	100,00	4	0,4	0,23
1-026 Tumor maligno de otras partes del útero	0	0,00	4	100,00	4	0,4	0,23
1-043 Todas las demas enfermedades endocrinas y nutricionales	3	75,00	1	25,00	4	0,4	0,23
1-046 Epilepsia y otros trastornos episodicos y paroxisticos	3	75,00	1	25,00	4	0,4	0,23
1-088 Malformaciones congénitas, deformidades y anomalías congénitas	2	50,00	2	50,00	4	0,4	0,23

Causa	Masculino		Femenino		Ambos géneros		
	Número de casos	Proporción por género	Número de casos	Proporción por género	Total	Porcentaje	Tasa*
1-093 Caídas	3	75,00	1	25,00	4	0,4	0,23
1-100 Lesiones autoinflingidas intencionalmente (suicidios) y secuelas	3	75,00	1	25,00	4	0,4	0,23
1-012 Tumor maligno del esófago	1	33,33	2	66,67	3	0,3	0,17
1-023 Melanoma y otros tumores malignos de la piel	1	33,33	2	66,67	3	0,3	0,17
1-030 Todos los demás tumores malignos de los órganos urinarios	1	33,33	2	66,67	3	0,3	0,17
1-061 Enfermedades del pulmón debida a agentes externos	3	100,00	0	0,00	3	0,3	0,17
1-071 Enfermedades de la piel y del tejido celular subcutáneo	0	0,00	3	100,00	3	0,3	0,17
1-073 Enfermedades glomerulares y tubulointersticiales	1	33,33	2	66,67	3	0,3	0,17
1-096 Accidentes que obstruyen la respiración	1	33,33	2	66,67	3	0,3	0,17
1-005 Septicemia, excepto neonatal	0	0,00	2	100,00	2	0,2	0,11
1-008 Hepatitis viral y secuelas	1	50,00	1	50,00	2	0,2	0,11
1-016 Tumor maligno de la vesícula biliar y de las vías biliares	0	0,00	2	100,00	2	0,2	0,11
1-018 Todos los demás tumores malignos de los órganos digestivos y del peritoneo	0	0,00	2	100,00	2	0,2	0,11
1-032 Tumor maligno de la tiroides y de otras glándulas endocrinas	0	0,00	2	100,00	2	0,2	0,11
1-033 Tumores malignos de sitios mal definidos y secundarios	1	50,00	1	50,00	2	0,2	0,11
1-040 Defectos de coagulación, púrpura, púrpura y otras afecciones hemorrágicas y de la sangre y los trastornos que afectan la inmunidad	0	0,00	2	100,00	2	0,2	0,11
1-045 Meningitis y otras enfermedades inflamatorias del sistema nervioso central	1	50,00	1	50,00	2	0,2	0,11
1-069 Enfermedades del peritoneo y todas las demás enfermedades del sistema digestivo	2	100,00	0	0,00	2	0,2	0,11
1-076 Hiperplasia de la próstata	2	100,00	0	0,00	2	0,2	0,11
1-080 Feto o recién nacido afectados por complicaciones obstétricas y traumatismo del nacimiento	2	100,00	0	0,00	2	0,2	0,11
1-084 Infecciones específicas del período perinatal	1	50,00	1	50,00	2	0,2	0,11
1-001 Enfermedades infecciosas intestinales	1	100,00	0	0,00	1	0,1	0,06
1-002 Tuberculosis y secuelas	1	100,00	0	0,00	1	0,1	0,06
1-003 Ciertas enfermedades transmitidas por vectores y rabia	1	100,00	0	0,00	1	0,1	0,06
1-006 Todas las demás enfermedades bacterianas	0	0,00	1	100,00	1	0,1	0,06
1-022 Tumor maligno de los huesos y de los cartilagos articulares	1	100,00	0	0,00	1	0,1	0,06
1-039 Anemias: nutricionales, hemolíticas, aplásticas y otras	1	100,00	0	0,00	1	0,1	0,06
1-044 Trastornos mentales y del comportamiento	1	100,00	0	0,00	1	0,1	0,06
1-049 Fiebre reumática aguda y enfermedades cardíacas reumáticas crónicas	1	100,00	0	0,00	1	0,1	0,06
1-056 Arteriosclerosis	1	100,00	0	0,00	1	0,1	0,06
1-078 Embarazo, parto y puerperio	0	0,00	1	100,00	1	0,1	0,06
1-085 Enterocolitis necrotizante del feto y del recién nacido	1	100,00	0	0,00	1	0,1	0,06
1-098 Exposición al humo, fuego y llamas	1	100,00	0	0,00	1	0,1	0,06
Total	451	49,18	466	50,82	917	100,0	51,94

FUENTE : DANE. Certificado de Defunción. Sistema de Estadísticas Vitales. CIE 10. Datos preliminares.
TASA * 10.000 Habitantes

TABLA 12-2.
Mortalidad de residencia en Bogotá, según agrupación 105 causas,
por grupos de edad y genero en la localidad de Barrios Unidos. 2003.

Causa	Masculino		Femenino		Ambos géneros		
	Número de casos	Proporción por género	Número de casos	Proporción por género	Total	Porcentaje	Tasa*
Menores de 1 año	18	69,23	8	30,77	26	2,8	105,9
De 1 a 4 años	2	66,67	1	33,33	3	0,3	2,9
De 5 a 14 años	0	0,0-	0	0,0	0	0,0	0,0
De 15 a 44 años	63	64,95	34	35,05	97	10,6	10,3
De 45 a 59 años	59	53,15	52	46,85	111	12,1	50,4
De 60 y más años	309	45,44	371	54,56	680	74,2	340,5
TOTAL	451	49,18	466	50,82	917	100,0	51,9

FUENTE : DANE. Certificado de Defunción. Sistema de Estadísticas Vitales. CIE 10. Datos preliminares.
TASA * 10.000 Habitantes

TABLA 13.
Mortalidad de residencia en Bogotá, según agrupación 105 causas.
Por género, Localidad de Teusaquillo, 2003.

Causa	Masculino		Femenino		Ambos géneros		
	Número de casos	Proporción por género	Número de casos	Proporción por género	Total	Porcentaje	Tasa*
1-051 Enfermedades isquémicas del corazón	42	48,84	44	51,16	86	12,6	6,82
1-055 Enfermedades cerebrovasculares	24	36,36	42	63,64	66	9,7	5,23
1-060 Enfermedades crónicas de las vías respiratorias	22	50,00	22	50,00	44	6,5	3,49
1-041 Diabetes mellitus	17	44,74	21	55,26	38	5,6	3,01
1-053 Todas las demás formas de enfermedad del corazón	9	39,13	14	60,87	23	3,4	1,82
1-020 Tumor maligno de la tráquea, los bronquios y el pulmón	12	63,16	7	36,84	19	2,8	1,51
1-024 Tumor maligno de la mama de la mujer	0	0,00	19	100,00	19	2,8	1,51
1-059 Neumonía	8	42,11	11	57,89	19	2,8	1,51
1-089 Signos, síntomas y afecciones mal definidas	8	47,06	9	52,94	17	2,5	1,35
1-101 Agresiones (homicidios) y secuelas	14	87,50	2	12,50	16	2,3	1,27
1-014 Tumor maligno del colon, de la unión rectosigmoidea, recto y ano	9	60,00	6	40,00	15	2,2	1,19
1-027 Tumor maligno del ovario	0	0,00	13	100,00	13	1,9	1,03
1-050 Enfermedades hipertensivas	5	38,46	8	61,54	13	1,9	1,03
1-052 Enfermedad cardiopulmonar y enfermedades de la circulación pulmonar	1	7,69	12	92,31	13	1,9	1,03
1-035 Leucemia	5	41,67	7	58,33	12	1,8	0,95
1-066 Enfermedades del hígado	6	50,00	6	50,00	12	1,8	0,95
1-028 Tumor maligno de la próstata	11	100,00	0	0,00	11	1,6	0,87
1-074 Insuficiencia renal	4	36,36	7	63,64	11	1,6	0,87
1-013 Tumor maligno del estómago	7	70,00	3	30,00	10	1,5	0,79
1-036 Todos los demás tumores malignos del tejido linfático, de los órganos hematopoyéticos y de tejidos afines	4	40,00	6	60,00	10	1,5	0,79
1-009 Enfermedad por VIH (SIDA)	8	88,89	1	11,11	9	1,3	0,71
1-031 Tumor maligno del encéfalo, del ojo y de otras partes del sistema nervioso central	3	33,33	6	66,67	9	1,3	0,71
1-037 Tumores: in situ, benignos y de comportamiento incierto o desconocido	4	50,00	4	50,00	8	1,2	0,63
1-068 Enteritis, colitis no infecciosa y otras enfermedades de los intestinos	1	12,50	7	87,50	8	1,2	0,63
1-012 Tumor maligno del esófago	2	28,57	5	71,43	7	1,0	0,56
1-017 Tumor maligno del páncreas	4	57,14	3	42,86	7	1,0	0,56
1-057 Aneurisma aórtico	6	85,71	1	14,29	7	1,0	0,56
1-072 Enfermedades del sistema osteomuscular y del tejido conjuntivo	2	28,57	5	71,43	7	1,0	0,56

CONTINÚA ►

Causa	Masculino		Femenino		Ambos géneros		
	Número de casos	Proporción por género	Número de casos	Proporción por género	Total	Porcentaje	Tasa*
1-100 Lesiones autoinflingidas intencionalmente (suicidios) y secuelas	6	85,71	1	14,29	7	1,0	0,56
1-025 Tumor maligno del cuello del útero	0	0,00	6	100,00	6	0,9	0,48
1-043 Todas las demás enfermedades endocrinas y nutricionales	5	83,33	1	16,67	6	0,9	0,48
1-047 Todas las demás enfermedades del sistema nervioso	1	16,67	5	83,33	6	0,9	0,48
1-058 Enfermedades de los vasos sanguíneos y otras enfermedades del sistema circulatorio	2	33,33	4	66,67	6	0,9	0,48
1-062 Todas las demás enfermedades del sistema respiratorio	2	33,33	4	66,67	6	0,9	0,48
1-070 Hemorragia gastrointestinal	3	50,00	3	50,00	6	0,9	0,48
1-087 Malformaciones congénitas del sistema circulatorio	1	16,67	5	83,33	6	0,9	0,48
1-016 Tumor maligno de la vesícula biliar y de las vías biliares	4	80,00	1	20,00	5	0,7	0,40
1-030 Todos los demás tumores malignos de los órganos urinarios	4	80,00	1	20,00	5	0,7	0,40
1-038 Todos los demás tumores malignos de otras localizaciones y de las no especificadas	3	60,00	2	40,00	5	0,7	0,40
1-042 Deficiencias nutricionales	2	40,00	3	60,00	5	0,7	0,40
1-065 Enfermedades del apéndice, hernia y obstrucción intestinal	2	40,00	3	60,00	5	0,7	0,40
1-075 Todas las demás enfermedades del sistema urinario	3	60,00	2	40,00	5	0,7	0,40
1-082 Trastornos respiratorios específicos del período perinatal	4	80,00	1	20,00	5	0,7	0,40
1-002 Tuberculosis y secuelas	4	100,00	0	0,00	4	0,6	0,32
1-023 Melanoma y otros tumores malignos de la piel	3	75,00	1	25,00	4	0,6	0,32
1-034 Tumor maligno de sitios no especificados	1	25,00	3	75,00	4	0,6	0,32
1-054 Insuficiencia cardíaca	3	75,00	1	25,00	4	0,6	0,32
1-067 Trastornos de la vesícula biliar, de las vías biliares y del páncreas	1	25,00	3	75,00	4	0,6	0,32
1-071 Enfermedades de la piel y del tejido celular subcutáneo	1	25,00	3	75,00	4	0,6	0,32
1-088 Malformaciones, deformidades y anomalías congénitas	2	50,00	2	50,00	4	0,6	0,32
1-090 Accidentes de transporte de motor	4	100,00	0	0,00	4	0,6	0,32
1-102 Eventos de intención no determinada y secuelas	3	75,00	1	25,00	4	0,6	0,32
1-003 Ciertas enfermedades transmitidas por vectores y rabia	3	100,00	0	0,00	3	0,4	0,24
1-063 Úlcera	1	33,33	2	66,67	3	0,4	0,24
1-015 Tumor maligno del hígado	1	50,00	1	50,00	2	0,3	0,16
1-018 Todos los demás tumores malignos de los órganos digestivos y del peritoneo	0	0,00	2	100,00	2	0,3	0,16
1-040 Defectos de coagulación, púrpura, púrpura y otras afecciones hemorrágicas y de la sangre; y los trastornos que afectan la inmunidad	1	50,00	1	50,00	2	0,3	0,16
1-045 Meningitis y otras enfermedades inflamatorias del sistema nervioso central	1	50,00	1	50,00	2	0,3	0,16
1-091 Otros accidentes de transporte terrestre	0	0,00	2	100,00	2	0,3	0,16
1-001 Enfermedades infecciosas intestinales	1	100,00	0	0,00	1	0,1	0,08
1-005 Septicemia, excepto neonatal	0	0,00	1	100,00	1	0,1	0,08
1-008 Hepatitis viral y secuelas	1	100,00	0	0,00	1	0,1	0,08
1-019 Tumor maligno de la laringe	1	100,00	0	0,00	1	0,1	0,08
1-026 Tumor maligno de otras partes del útero	0	0,00	1	100,00	1	0,1	0,08
1-032 Tumor maligno de la tiroides y de otras glándulas endocrinas	1	100,00	0	0,00	1	0,1	0,08
1-039 Anemias: nutricionales, hemolíticas, aplásticas y otras	0	0,00	1	100,00	1	0,1	0,08
1-046 Epilepsia y otros trastornos episódicos y paroxísticos	0	0,00	1	100,00	1	0,1	0,08
1-049 Fiebre reumática aguda y enfermedades cardíacas reumáticas crónicas	0	0,00	1	100,00	1	0,1	0,08
1-064 Enfermedades del esófago y otras enfermedades del estómago y del duodeno	0	0,00	1	100,00	1	0,1	0,08
1-069 Enfermedades del peritoneo y todas las demás enfermedades del sistema digestivo	0	0,00	1	100,00	1	0,1	0,08
1-073 Enfermedades glomerulares y tubulointersticiales	0	0,00	1	100,00	1	0,1	0,08
1-076 Hiperplasia de la próstata	1	100,00	0	0,00	1	0,1	0,08

CONTINUÍA ►

Causa	Masculino		Femenino		Ambos géneros		
	Número de casos	Proporción por género	Número de casos	Proporción por género	Total	Porcentaje	Tasa*
1-083 Trastornos hemorrágicos y hematológicos del feto y del recién nacido	1	100,00	0	0,00	1	0,1	0,08
1-085 Enterocolitis necrotizante del feto y del recién nacido	1	100,00	0	0,00	1	0,1	0,08
1-093 Caídas	1	100,00	0	0,00	1	0,1	0,08
Total	317	46,55	364	53,45	681	100,0	53,99

FUENTE : DANE. Certificado de Defunción. Sistema de Estadísticas Vitales. CIE 10. Datos preliminares.
TASA * 10.000 Habitantes

TABLA 13-2.
Mortalidad de residencia en Bogotá, según agrupación 105 causas.
Por género, Localidad de Teusaquillo, 2003.

Causa	Masculino		Femenino		Ambos géneros		
	Número de casos	Proporción por género	Número de casos	Proporción por género	Total	Porcentaje	Tasa*
Menores de 1 año	10	55,56	8	44,44	18	2,6	141,0
De 1 a 4 años	1	50,00	1	50,00	2	0,3	3,4
De 5 a 14 años	3	50,00	3	50,00	6	0,9	3,8
De 15 a 44 años	35	66,04	18	33,96	53	7,8	7,6
De 45 a 59 años	44	54,32	37	45,68	81	11,9	43,1
De 60 y más años	224	42,99	297	57,01	521	76,5	350,6
TOTAL	317	46,55	364	53,45	681	100,0	54,0

FUENTE : DANE. Certificado de Defunción. Sistema de Estadísticas Vitales. CIE 10. Datos preliminares.
TASA * 10.000 Habitantes

TABLA 14.
Mortalidad de residencia en Bogotá, según agrupación 105 causas.
Por género, Localidad de Los Mártires, 2003.

Causa	Masculino		Femenino		Ambos géneros		
	Número de casos	Proporción por género	Número de casos	Proporción por género	Total	Porcentaje	Tasa*
1-051 Enfermedades isquémicas del corazón	46	56,79	35	43,21	81	13,0	8,48
1-055 Enfermedades cerebrovasculares	15	36,59	26	63,41	41	6,6	4,29
1-101 Agresiones (homicidios) y secuelas	33	89,19	4	10,81	37	6,0	3,87
1-060 Enfermedades crónicas de las vías respiratorias	12	37,50	20	62,50	32	5,2	3,35
1-041 Diabetes mellitus	15	53,57	13	46,43	28	4,5	2,93
1-059 Neumonía	9	47,37	10	52,63	19	3,1	1,99
1-053 Todas las demás formas de enfermedad del corazón	8	47,06	9	52,94	17	2,7	1,78
1-089 Signos, síntomas y afecciones mal definidas	13	76,47	4	23,53	17	2,7	1,78
1-050 Enfermedades hipertensivas	10	62,50	6	37,50	16	2,6	1,67
1-013 Tumor maligno del estómago	10	66,67	5	33,33	15	2,4	1,57
1-009 Enfermedad por VIH (SIDA)	11	78,57	3	21,43	14	2,3	1,47
1-020 Tumor maligno de la tráquea, los bronquios y el pulmón	7	53,85	6	46,15	13	2,1	1,36
1-102 Eventos de intención no determinada y secuelas	10	76,92	3	23,08	13	2,1	1,36
1-034 Tumor maligno de sitios no especificados	2	18,18	9	81,82	11	1,8	1,15
1-035 Leucemia	3	27,27	8	72,73	11	1,8	1,15
1-074 Insuficiencia renal	6	54,55	5	45,45	11	1,8	1,15
1-082 Trastornos respiratorios específicos del período perinatal	8	72,73	3	27,27	11	1,8	1,15
1-001 Enfermedades infecciosas intestinales	5	55,56	4	44,44	9	1,4	0,94
1-014 Tumor maligno del colon, de la unión rectosigmoidea, recto y ano	3	33,33	6	66,67	9	1,4	0,94
1-047 Todas las demás enfermedades del sistema nervioso	4	44,44	5	55,56	9	1,4	0,94

CONTINÚA ►

Causa	Masculino		Femenino		Ambos géneros		
	Número de casos	Proporción por género	Número de casos	Proporción por género	Total	Porcentaje	Tasa*
1-025 Tumor maligno del cuello del útero	0	0,00	8	100,00	8	1,3	0,84
1-028 Tumor maligno de la próstata	8	100,00	0	0,00	8	1,3	0,84
1-042 Deficiencias nutricionales	6	75,00	2	25,00	8	1,3	0,84
1-058 Enfermedades de los vasos sanguíneos y otras enfermedades del sistema circulatorio	4	50,00	4	50,00	8	1,3	0,84
1-068 Enteritis, colitis no infecciosa y otras enfermedades de los intestinos	2	25,00	6	75,00	8	1,3	0,84
1-015 Tumor maligno del hígado	1	14,29	6	85,71	7	1,1	0,73
1-065 Enfermedades del apéndice, hernia y obstrucción intestinal	3	42,86	4	57,14	7	1,1	0,73
1-066 Enfermedades del hígado	3	42,86	4	57,14	7	1,1	0,73
1-072 Enfermedades del sistema osteomuscular y del tejido conjuntivo	0	0,00	7	100,00	7	1,1	0,73
1-100 Lesiones autoinflingidas intencionalmente (suicidios) y secuelas	5	71,43	2	28,57	7	1,1	0,73
1-017 Tumor maligno del páncreas	3	50,00	3	50,00	6	1,0	0,63
1-024 Tumor maligno de la mama de la mujer	1	16,67	5	83,33	6	1,0	0,63
1-054 Insuficiencia cardíaca	1	16,67	5	83,33	6	1,0	0,63
1-057 Aneurisma aórtico	4	66,67	2	33,33	6	1,0	0,63
1-062 Todas las demás enfermedades del sistema respiratorio	2	33,33	4	66,67	6	1,0	0,63
1-075 Todas las demás enfermedades del sistema urinario	2	33,33	4	66,67	6	1,0	0,63
1-090 Accidentes de transporte de motor	4	66,67	2	33,33	6	1,0	0,63
1-061 Enfermedades del pulmón debida a agentes externos	2	40,00	3	60,00	5	0,8	0,52
1-067 Trastornos de la vesícula biliar, de las vías biliares y del páncreas	2	40,00	3	60,00	5	0,8	0,52
1-088 Malformaciones, deformidades y anomalías congénitas	1	20,00	4	80,00	5	0,8	0,52
1-036 Todos los demás tumores malignos del tejido linfático, de los órganos hematopoyéticos y de tejidos afines	2	50,00	2	50,00	4	0,6	0,42
1-052 Enfermedad cardiopulmonar y enfermedades de la circulación pulmonar	1	25,00	3	75,00	4	0,6	0,42
1-070 Hemorragia gastrointestinal	3	75,00	1	25,00	4	0,6	0,42
1-071 Enfermedades de la piel y del tejido celular subcutáneo	1	25,00	3	75,00	4	0,6	0,42
1-002 Tuberculosis y secuelas	2	66,67	1	33,33	3	0,5	0,31
1-027 Tumor maligno del ovario	0	0,00	3	100,00	3	0,5	0,31
1-040 Defectos de coagulación, púrpura, púrpura y otras afecciones hemorrágicas y de la sangre; y los trastornos que afectan la inmunidad	2	66,67	1	33,33	3	0,5	0,31
1-087 Malformaciones congénitas del sistema circulatorio	3	100,00	0	0,00	3	0,5	0,31
1-093 Caídas	3	100,00	0	0,00	3	0,5	0,31
1-096 Accidentes que obstruyen la respiración	1	33,33	2	66,67	3	0,5	0,31
1-010 Todas las demás enfermedades infecciosas y parasitarias	1	50,00	1	50,00	2	0,3	0,21
1-012 Tumor maligno del esófago	1	50,00	1	50,00	2	0,3	0,21
1-018 Todos los demás tumores malignos de los órganos digestivos y del peritoneo	1	50,00	1	50,00	2	0,3	0,21
1-022 Tumor maligno de los huesos y de los cartilagos articulares	0	0,00	2	100,00	2	0,3	0,21
1-031 Tumor maligno del encéfalo, del ojo y de otras partes del sistema nervioso central	1	50,00	1	50,00	2	0,3	0,21
1-033 Tumores malignos de sitios mal definidos y secundarios	0	0,00	2	100,00	2	0,3	0,21
1-037 Tumores: in situ, benignos y de comportamiento incierto o desconocido	1	50,00	1	50,00	2	0,3	0,21
1-056 Arteriosclerosis	1	50,00	1	50,00	2	0,3	0,21
1-063 Úlcera	2	100,00	0	0,00	2	0,3	0,21
1-069 Enfermedades del peritoneo y todas las demás enfermedades del sistema digestivo	2	100,00	0	0,00	2	0,3	0,21
1-081 Retardo del crecimiento fetal, desnutrición fetal, gestación corta y bajo peso al nacer	0	0,00	2	100,00	2	0,3	0,21
1-084 Infecciones específicas del período perinatal	1	50,00	1	50,00	2	0,3	0,21

CONTINUÍA ►

Causa	Masculino		Femenino		Ambos géneros		
	Número de casos	Proporción por género	Número de casos	Proporción por género	Total	Porcentaje	Tasa*
1-085 Enterocolitis necrotizante del feto y del recién nacido	0	0,00	2	100,00	2	0,3	0,21
1-091 Otros accidentes de transporte terrestre	2	100,00	0	0,00	2	0,3	0,21
1-016 Tumor maligno de la vesícula biliar y de las vías biliares	0	0,00	1	100,00	1	0,2	0,10
1-019 Tumor maligno de la laringe	1	100,00	0	0,00	1	0,2	0,10
1-023 Melanoma y otros tumores malignos de la piel	0	0,00	1	100,00	1	0,2	0,10
1-029 Tumor maligno de la vejiga urinaria	1	100,00	0	0,00	1	0,2	0,10
1-030 Todos los demás tumores malignos de los órganos urinarios	0	0,00	1	100,00	1	0,2	0,10
1-032 Tumor maligno de la tiroides y de otras glándulas endocrinas	0	0,00	1	100,00	1	0,2	0,10
1-038 Todos los demás tumores malignos de otras localizaciones y de las no especificadas	0	0,00	1	100,00	1	0,2	0,10
1-039 Anemias: nutricionales, hemolíticas, aplásticas y otras	0	0,00	1	100,00	1	0,2	0,10
1-064 Enfermedades del esófago y otras enfermedades del estómago y del duodeno	0	0,00	1	100,00	1	0,2	0,10
1-078 Embarazo, parto y puerperio	0	0,00	1	100,00	1	0,2	0,10
1-080 Feto y/o recién nacido afectados por complicaciones obstétricas y traumatismo del nacimiento	0	0,00	1	100,00	1	0,2	0,10
1-083 Trastornos hemorrágicos y hematológicos del feto y del recién nacido	1	100,00	0	0,00	1	0,2	0,10
1-086 Todas las demás afecciones originadas en el período perinatal	0	0,00	1	100,00	1	0,2	0,10
Total	318	51,21	303	48,79	621	100,0	65,00

FUENTE : DANE. Certificado de Defunción. Sistema de Estadísticas Vitales. CIE 10. Datos preliminares.
TASA * 10.000 Habitantes

TABLA 14-2.
Mortalidad de residencia en Bogotá, según agrupación 105 causas.
Por grupos de edad y género en la Localidad de Los Mártires. 2003.

Causa	Masculino		Femenino		Ambos géneros		
	Número de casos	Proporción por género	Número de casos	Proporción por género	Total	Porcentaje	Tasa*
Menores de 1 año	21	52,50	19	47,50	40	6,4	283,7
De 1 a 4 años	1	20,00	4	80,00	5	0,8	7,9
De 5 a 14 años	2	40,00	3	60,00	5	0,8	3,1
De 15 a 44 años	66	70,97	27	29,03	93	15,0	18,2
De 45 a 59 años	37	55,22	30	44,78	67	10,8	55,6
De 60 y más años	191	46,47	220	53,53	411	66,2	485,3
TOTAL	318	51,21	303	48,79	621	100,0	65,0

FUENTE : DANE. Certificado de Defunción. Sistema de Estadísticas Vitales. CIE 10. Datos preliminares.
TASA * 10.000 Habitantes

TABLA 15.
Mortalidad de residencia en Bogotá, según agrupación 105 causas.
Por género, Localidad de Antonio Nariño, 2003.

Causa	Masculino		Femenino		Ambos géneros		
	Número de casos	Proporción por género	Número de casos	Proporción por género	Total	Porcentaje	Tasa*
1-051 Enfermedades isquémicas del corazón	25	49,02	26	50,98	51	12,8	5,19
1-060 Enfermedades crónicas de las vías respiratorias	18	50,00	18	50,00	36	9,0	3,66
1-055 Enfermedades cerebrovasculares	13	38,24	21	61,76	34	8,5	3,46
1-013 Tumor maligno del estómago	12	57,14	9	42,86	21	5,3	2,14
1-050 Enfermedades hipertensivas	5	23,81	16	76,19	21	5,3	2,14
1-014 Tumor maligno del colon, de la unión rectosigmoidea, recto y ano	7	46,67	8	53,33	15	3,8	1,53

CONTINUÍA ►

Causa	Masculino		Femenino		Ambos géneros		
	Número de casos	Proporción por género	Número de casos	Proporción por género	Total	Porcentaje	Tasa*
1-041 Diabetes mellitus	8	53,33	7	46,67	15	3,8	1,53
1-024 Tumor maligno de la mama de la mujer	0	0,00	9	100,00	9	2,3	0,92
1-059 Neumonía	6	66,67	3	33,33	9	2,3	0,92
1-028 Tumor maligno de la próstata	8	100,00	0	0,00	8	2,0	0,81
1-062 Todas las demás enfermedades del sistema respiratorio	5	62,50	3	37,50	8	2,0	0,81
1-101 Agresiones (homicidios) y secuelas	7	87,50	1	12,50	8	2,0	0,81
1-074 Insuficiencia renal	3	50,00	3	50,00	6	1,5	0,61
1-082 Trastornos respiratorios específicos del período perinatal	4	66,67	2	33,33	6	1,5	0,61
1-102 Eventos de intención no determinada y secuelas	2	33,33	4	66,67	6	1,5	0,61
1-036 Todos los demás tumores malignos del tejido linfático, de los órganos hematopoyéticos y de tejidos afines	3	60,00	2	40,00	5	1,3	0,51
1-047 Todas las demás enfermedades del sistema nervioso	2	40,00	3	60,00	5	1,3	0,51
1-054 Insuficiencia cardíaca	3	60,00	2	40,00	5	1,3	0,51
1-066 Enfermedades del hígado	3	60,00	2	40,00	5	1,3	0,51
1-072 Enfermedades del sistema osteomuscular y del tejido conjuntivo	2	40,00	3	60,00	5	1,3	0,51
1-086 Todas las demás afecciones originadas en el período perinatal	2	40,00	3	60,00	5	1,3	0,51
1-088 Malformaciones, deformidades y anomalías congénitas	1	20,00	4	80,00	5	1,3	0,51
1-089 Signos, síntomas y afecciones mal definidas	5	100,00	0	0,00	5	1,3	0,51
1-025 Tumor maligno del cuello del útero	0	0,00	4	100,00	4	1,0	0,41
1-027 Tumor maligno del ovario	0	0,00	4	100,00	4	1,0	0,41
1-052 Enfermedad cardiopulmonar y enfermedades de la circulación pulmonar	2	50,00	2	50,00	4	1,0	0,41
1-053 Todas las demás formas de enfermedad del corazón	1	25,00	3	75,00	4	1,0	0,41
1-070 Hemorragia gastrointestinal	1	25,00	3	75,00	4	1,0	0,41
1-020 Tumor maligno de la tráquea, los bronquios y el pulmón	2	66,67	1	33,33	3	0,8	0,31
1-030 Todos los demás tumores malignos de los órganos urinarios	1	33,33	2	66,67	3	0,8	0,31
1-031 Tumor maligno del encéfalo, del ojo y de otras partes del sistema nervioso central	2	66,67	1	33,33	3	0,8	0,31
1-034 Tumor maligno de sitios no especificados	1	33,33	2	66,67	3	0,8	0,31
1-042 Deficiencias nutricionales	1	33,33	2	66,67	3	0,8	0,31
1-057 Aneurisma aórtico	2	66,67	1	33,33	3	0,8	0,31
1-058 Enfermedades de los vasos sanguíneos y otras enfermedades del sistema circulatorio	1	33,33	2	66,67	3	0,8	0,31
1-065 Enfermedades del apéndice, hernia y obstrucción intestinal	3	100,00	0	0,00	3	0,8	0,31
1-068 Enteritis, colitis no infecciosa y otras enfermedades de los intestinos	3	100,00	0	0,00	3	0,8	0,31
1-087 Malformaciones congénitas del sistema circulatorio	2	66,67	1	33,33	3	0,8	0,31
1-090 Accidentes de transporte de motor	3	100,00	0	0,00	3	0,8	0,31
1-091 Otros accidentes de transporte terrestre	3	100,00	0	0,00	3	0,8	0,31
1-093 Caídas	2	66,67	1	33,33	3	0,8	0,31
1-100 Lesiones autoinflingidas intencionalmente (suicidios) y secuelas	3	100,00	0	0,00	3	0,8	0,31
1-001 Enfermedades infecciosas intestinales	2	100,00	0	0,00	2	0,5	0,20
1-002 Tuberculosis y secuelas	0	0,00	2	100,00	2	0,5	0,20
1-015 Tumor maligno del hígado	1	50,00	1	50,00	2	0,5	0,20
1-022 Tumor maligno de los huesos y de los cartílagos articulares	2	100,00	0	0,00	2	0,5	0,20
1-026 Tumor maligno de otras partes del útero	0	0,00	2	100,00	2	0,5	0,20
1-029 Tumor maligno de la vejiga urinaria	1	50,00	1	50,00	2	0,5	0,20
1-032 Tumor maligno de la tiroides y de otras glándulas endocrinas	0	0,00	2	100,00	2	0,5	0,20
1-035 Leucemia	0	0,00	2	100,00	2	0,5	0,20
1-038 Todos los demás tumores malignos de otras localizaciones y de las no especificadas	1	50,00	1	50,00	2	0,5	0,20

Causa	Masculino		Femenino		Ambos géneros		
	Número de casos	Proporción por género	Número de casos	Proporción por género	Total	Porcentaje	Tasa*
1-040 Defectos de coagulación, púrpura, púrpura y otras afecciones hemorrágicas y de la sangre; y los trastornos que afectan la inmunidad	1	50,00	1	50,00	2	0,5	0,20
1-043 Todas las demás enfermedades endocrinas y nutricionales	0	0,00	2	100,00	2	0,5	0,20
1-063 Úlcera	1	50,00	1	50,00	2	0,5	0,20
1-064 Enfermedades del esófago y otras enfermedades del estómago y del duodeno	1	50,00	1	50,00	2	0,5	0,20
1-084 Infecciones específicas del período perinatal	1	50,00	1	50,00	2	0,5	0,20
1-003 Ciertas enfermedades transmitidas por vectores y rabia	0	0,00	1	100,00	1	0,3	0,10
1-009 Enfermedad por VIH (SIDA)	0	0,00	1	100,00	1	0,3	0,10
1-012 Tumor maligno del esófago	1	100,00	0	0,00	1	0,3	0,10
1-016 Tumor maligno de la vesícula biliar y de las vías biliares	0	0,00	1	100,00	1	0,3	0,10
1-017 Tumor maligno del páncreas	0	0,00	1	100,00	1	0,3	0,10
1-019 Tumor maligno de la laringe	0	0,00	1	100,00	1	0,3	0,10
1-037 Tumores: in situ, benignos y de comportamiento incierto o desconocido	0	0,00	1	100,00	1	0,3	0,10
1-045 Meningitis y otras enfermedades inflamatorias del sistema nervioso central	0	0,00	1	100,00	1	0,3	0,10
1-067 Trastornos de la vesícula biliar, de las vías biliares y del páncreas	1	100,00	0	0,00	1	0,3	0,10
1-069 Enfermedades del peritoneo y todas las demás enfermedades del sistema digestivo	1	100,00	0	0,00	1	0,3	0,10
1-073 Enfermedades glomerulares y tubulointersticiales	1	100,00	0	0,00	1	0,3	0,10
1-075 Todas las demás enfermedades del sistema urinario	0	0,00	1	100,00	1	0,3	0,10
1-080 Feto y/o recién nacido afectados por complicaciones obstétricas y traumatismo del nacimiento	0	0,00	1	100,00	1	0,3	0,10
1-081 Retardo del crecimiento fetal, desnutrición fetal, gestación corta y bajo peso al nacer	0	0,00	1	100,00	1	0,3	0,10
1-083 Trastornos hemorrágicos y hematológicos del feto y del recién nacido	0	0,00	1	100,00	1	0,3	0,10
Total	192	48,24	206	51,76	398	100,0	40,47

FUENTE : DANE. Certificado de Defunción. Sistema de Estadísticas Vitales. CIE 10. Datos preliminares.
TASA * 10.000 Habitantes

TABLA 15-2.
Mortalidad de residencia en Bogotá, según agrupación 105 causas.
Por por grupos de edad y género en la Localidad de Antonio Nariño. 2003.

Causa	Masculino		Femenino		Ambos géneros		
	Número de casos	Proporción por género	Número de casos	Proporción por género	Total	Porcentaje	Tasa*
Menores de 1 año	11	40,74	16	59,26	27	6,8	177,4
De 1 a 4 años	1	25,00	3	75,00	4	1,0	5,8
De 5 a 14 años	2	66,67	1	33,33	3	0,8	1,7
De 15 a 44 años	20	64,52	11	35,48	31	7,8	5,9
De 45 a 59 años	21	48,84	22	51,16	43	10,8	36,9
De 60 y más años	137	47,24	153	52,76	290	72,9	337,3
TOTAL	192	48,24	206	51,76	398	100,0	40,5

FUENTE : DANE. Certificado de Defunción. Sistema de Estadísticas Vitales. CIE 10. Datos preliminares.
TASA * 10.000 Habitantes

TABLA 16.
Mortalidad de residencia en Bogotá, según agrupación 105 causas,
Por género. Localidad de Puente Aranda, 2003.

Causa	Masculino		Femenino		Ambos géneros		
	Número de casos	Proporción por género	Número de casos	Proporción por género	Total	Porcentaje	Tasa*
1-051 Enfermedades isquémicas del corazón	93	53,45	81	46,55	174	13,2	6,16
1-055 Enfermedades cerebrovasculares	53	48,18	57	51,82	110	8,3	3,89
1-060 Enfermedades crónicas de las vías respiratorias	42	52,50	38	47,50	80	6,0	2,83
1-041 Diabetes mellitus	30	48,39	32	51,61	62	4,7	2,19
1-101 Agresiones (homicidios) y secuelas	42	87,50	6	12,50	48	3,6	1,70
1-050 Enfermedades hipertensivas	18	46,15	21	53,85	39	2,9	1,38
1-013 Tumor maligno del estómago	18	51,43	17	48,57	35	2,6	1,24
1-059 Neumonía	19	55,88	15	44,12	34	2,6	1,20
1-089 Signos, síntomas y afecciones mal definidas	23	69,70	10	30,30	33	2,5	1,17
1-053 Todas las demás formas de enfermedad del corazón	13	43,33	17	56,67	30	2,3	1,06
1-024 Tumor maligno de la mama de la mujer	0	0,00	28	100,00	28	2,1	0,99
1-074 Insuficiencia renal	16	61,54	10	38,46	26	2,0	0,92
1-082 Trastornos respiratorios específicos del período perinatal	18	72,00	7	28,00	25	1,9	0,88
1-028 Tumor maligno de la próstata	23	100,00	0	0,00	23	1,7	0,81
1-014 Tumor maligno del colon, de la unión rectosigmoidea, recto y ano	10	45,45	12	54,55	22	1,7	0,78
1-102 Eventos de intención no determinada y secuelas	16	76,19	5	23,81	21	1,6	0,74
1-090 Accidentes de transporte de motor	15	75,00	5	25,00	20	1,5	0,71
1-020 Tumor maligno de la tráquea, los bronquios y el pulmón	13	68,42	6	31,58	19	1,4	0,67
1-034 Tumor maligno de sitios no especificados	10	52,63	9	47,37	19	1,4	0,67
1-015 Tumor maligno del hígado	13	72,22	5	27,78	18	1,4	0,64
1-035 Leucemia	10	55,56	8	44,44	18	1,4	0,64
1-036 Todos los demás tumores malignos del tejido linfático, de los órganos hematopoyéticos y de tejidos afines	8	44,44	10	55,56	18	1,4	0,64
1-087 Malformaciones congénitas del sistema circulatorio	8	44,44	10	55,56	18	1,4	0,64
1-062 Todas las demás enfermedades del sistema respiratorio	9	56,25	7	43,75	16	1,2	0,57
1-052 Enfermedad cardiopulmonar y enfermedades de la circulación pulmonar	6	40,00	9	60,00	15	1,1	0,53
1-058 Enfermedades de los vasos sanguíneos y otras enfermedades del sistema circulatorio	8	53,33	7	46,67	15	1,1	0,53
1-025 Tumor maligno del cuello del útero	0	0,00	14	100,00	14	1,1	0,50
1-037 Tumores: in situ, benignos y de comportamiento incierto o desconocido	7	50,00	7	50,00	14	1,1	0,50
1-038 Todos los demás tumores malignos de otras localizaciones y de las no especificadas	8	66,67	4	33,33	12	0,9	0,42
1-066 Enfermedades del hígado	9	75,00	3	25,00	12	0,9	0,42
1-068 Enteritis, colitis no infecciosa y otras enfermedades de los intestinos	8	66,67	4	33,33	12	0,9	0,42
1-001 Enfermedades infecciosas intestinales	7	63,64	4	36,36	11	0,8	0,39
1-054 Insuficiencia cardíaca	6	54,55	5	45,45	11	0,8	0,39
1-057 Aneurisma aórtico	8	72,73	3	27,27	11	0,8	0,39
1-100 Lesiones autoinflingidas intencionalmente (suicidios) y secuelas	9	81,82	2	18,18	11	0,8	0,39
1-009 Enfermedad por VIH (SIDA)	8	80,00	2	20,00	10	0,8	0,35
1-071 Enfermedades de la piel y del tejido celular subcutáneo	2	20,00	8	80,00	10	0,8	0,35
1-072 Enfermedades del sistema osteomuscular y del tejido conjuntivo	2	20,00	8	80,00	10	0,8	0,35
1-075 Todas las demás enfermedades del sistema urinario	3	30,00	7	70,00	10	0,8	0,35
1-091 Otros accidentes de transporte terrestre	3	30,00	7	70,00	10	0,8	0,35
1-012 Tumor maligno del esófago	6	66,67	3	33,33	9	0,7	0,32
1-023 Melanoma y otros tumores malignos de la piel	4	44,44	5	55,56	9	0,7	0,32

CONTINUÍA ►

Causa	Masculino		Femenino		Ambos géneros		
	Número de casos	Proporción por género	Número de casos	Proporción por género	Total	Porcentaje	Tasa*
1-031 Tumor maligno del encéfalo, del ojo y de otras partes del sistema nervioso central	5	55,56	4	44,44	9	0,7	0,32
1-065 Enfermedades del apéndice, hernia y obstrucción intestinal	4	44,44	5	55,56	9	0,7	0,32
1-070 Hemorragia gastrointestinal	3	33,33	6	66,67	9	0,7	0,32
1-088 Malformaciones, deformidades y anomalías congénitas	4	44,44	5	55,56	9	0,7	0,32
1-016 Tumor maligno de la vesícula biliar y de las vías biliares	2	25,00	6	75,00	8	0,6	0,28
1-026 Tumor maligno de otras partes del útero	0	0,00	8	100,00	8	0,6	0,28
1-042 Deficiencias nutricionales	1	12,50	7	87,50	8	0,6	0,28
1-063 Úlcera	5	62,50	3	37,50	8	0,6	0,28
1-093 Caídas	6	75,00	2	25,00	8	0,6	0,28
1-017 Tumor maligno del páncreas	2	28,57	5	71,43	7	0,5	0,25
1-067 Trastornos de la vesícula biliar, de las vías biliares y del páncreas	2	33,33	4	66,67	6	0,5	0,21
1-027 Tumor maligno del ovario	0	0,00	5	100,00	5	0,4	0,18
1-029 Tumor maligno de la vejiga urinaria	4	80,00	1	20,00	5	0,4	0,18
1-045 Meningitis y otras enfermedades inflamatorias del sistema nervioso central	3	60,00	2	40,00	5	0,4	0,18
1-056 Arteriosclerosis	1	20,00	4	80,00	5	0,4	0,18
1-061 Enfermedades del pulmón debida a agentes externos	2	40,00	3	60,00	5	0,4	0,18
1-018 Todos los demás tumores malignos de los órganos digestivos y del peritoneo	2	50,00	2	50,00	4	0,3	0,14
1-043 Todas las demás enfermedades endocrinas y nutricionales	1	25,00	3	75,00	4	0,3	0,14
1-073 Enfermedades glomerulares y tubulointersticiales	1	25,00	3	75,00	4	0,3	0,14
1-084 Infecciones específicas del período perinatal	2	50,00	2	50,00	4	0,3	0,14
1-002 Tuberculosis y secuelas	3	100,00	0	0,00	3	0,2	0,11
1-030 Todos los demás tumores malignos de los órganos urinarios	2	66,67	1	33,33	3	0,2	0,11
1-033 Tumores malignos de sitios mal definidos y secundarios	1	33,33	2	66,67	3	0,2	0,11
1-040 Defectos de coagulación, púrpura, púrpura y otras afecciones hemorrágicas y de la sangre; y los trastornos que afectan la inmunidad	0	0,00	3	100,00	3	0,2	0,11
1-047 Todas las demás enfermedades del sistema nervioso	2	66,67	1	33,33	3	0,2	0,11
1-049 Fiebre reumática aguda y enfermedades cardíacas reumáticas crónicas	1	33,33	2	66,67	3	0,2	0,11
1-005 Septicemia, excepto neonatal	0	0,00	2	100,00	2	0,2	0,07
1-011 Tumores malignos del labio, de la cavidad bucal y de la faringe	2	100,00	0	0,00	2	0,2	0,07
1-019 Tumor maligno de la laringe	2	100,00	0	0,00	2	0,2	0,07
1-021 Todos los demás tumores malignos de los órganos respiratorios e intratorácicos, excepto tráquea, bronquios y pulmón	0	0,00	2	100,00	2	0,2	0,07
1-022 Tumor maligno de los huesos y de los cartílagos articulares	0	0,00	2	100,00	2	0,2	0,07
1-032 Tumor maligno de la tiroides y de otras glándulas endocrinas	0	0,00	2	100,00	2	0,2	0,07
1-064 Enfermedades del esófago y otras enfermedades del estómago y del duodeno	1	50,00	1	50,00	2	0,2	0,07
1-076 Hiperplasia de la próstata	2	100,00	0	0,00	2	0,2	0,07
1-077 Trastornos de los órganos genitales	1	50,00	1	50,00	2	0,2	0,07
1-081 Retardo del crecimiento fetal, desnutrición fetal, gestación corta y bajo peso al nacer	1	50,00	1	50,00	2	0,2	0,07
1-083 Trastornos hemorrágicos y hematológicos del feto y del recién nacido	1	50,00	1	50,00	2	0,2	0,07
1-085 Enterocolitis necrotizante del feto y del recién nacido	2	100,00	0	0,00	2	0,2	0,07
1-105 Otros accidentes y secuelas	2	100,00	0	0,00	2	0,2	0,07
1-003 Ciertas enfermedades transmitidas por vectores y rabia	1	100,00	0	0,00	1	0,1	0,04
1-046 Epilepsia y otros trastornos episódicos y paroxísticos	1	100,00	0	0,00	1	0,1	0,04
1-069 Enfermedades del peritoneo y todas las demás enfermedades del sistema digestivo	0	0,00	1	100,00	1	0,1	0,04

Causa	Masculino		Femenino		Ambos géneros		
	Número de casos	Proporción por género	Número de casos	Proporción por género	Total	Porcentaje	Tasa*
1-079 Feto y/o recién nacido afectados por ciertas afecciones maternas	0	0,00	1	100,00	1	0,1	0,04
1-086 Todas las demás afecciones originadas en el período perinatal	1	100,00	0	0,00	1	0,1	0,04
1-096 Accidentes que obstruyen la respiración	0	0,00	1	100,00	1	0,1	0,04
1-099 Envenenamiento accidental por y exposición a sustancias nocivas	1	100,00	0	0,00	1	0,1	0,04
Total	701	52,99	622	47,01	1323	100,0	46,83

FUENTE : DANE. Certificado de Defunción. Sistema de Estadísticas Vitales. CIE 10. Datos preliminares.
TASA * 10.000 Habitantes

TABLA 16-2.
Mortalidad de residencia en Bogotá, según agrupación 105 causas.
Por grupos de edad y género en la Localidad de Puente Aranda. 2003.

Causa	Masculino		Femenino		Ambos géneros		
	Número de casos	Proporción por género	Número de casos	Proporción por género	Total	Porcentaje	Tasa*
Menores de 1 año	41	62,12	25	37,88	66	5,0	144,7
De 1 a 4 años	6	54,55	5	45,45	11	0,8	5,4
De 5 a 14 años	8	47,06	9	52,94	17	1,3	3,6
De 15 a 44 años	108	69,23	48	30,77	156	11,8	10,0
De 45 a 59 años	88	51,16	84	48,84	172	13,0	51,6
De 60 y más años	450	49,94	451	50,06	901	68,1	426,1
TOTAL	701	52,99	622	47,01	1.323	100,0	46,8

FUENTE : DANE. Certificado de Defunción. Sistema de Estadísticas Vitales. CIE 10. Datos preliminares.
TASA * 10.000 Habitantes

TABLA 17.
Mortalidad de residencia en Bogotá, según agrupación 105 causas.
Por género, Localidad de La Candelaria, 2003.

Causa	Masculino		Femenino		Ambos géneros		
	Número de casos	Proporción por género	Número de casos	Proporción por género	Total	Porcentaje	Tasa*
1-051 Enfermedades isquémicas del corazón	7	77,78	2	22,22	9	9,0	3,28
1-055 Enfermedades cerebrovasculares	4	50,00	4	50,00	8	8,0	2,91
1-060 Enfermedades crónicas de las vías respiratorias	4	66,67	2	33,33	6	6,0	2,19
1-041 Diabetes mellitus	1	20,00	4	80,00	5	5,0	1,82
1-089 Signos, síntomas y afecciones mal definidas	2	40,00	3	60,00	5	5,0	1,82
1-009 Enfermedad por VIH (SIDA)	4	100,00	0	0,00	4	4,0	1,46
1-053 Todas las demás formas de enfermedad del corazón	3	75,00	1	25,00	4	4,0	1,46
1-005 Septicemia, excepto neonatal	1	33,33	2	66,67	3	3,0	1,09
1-014 Tumor maligno del colon, de la unión rectosigmoidea, recto y ano	0	0,00	3	100,00	3	3,0	1,09
1-035 Leucemia	2	66,67	1	33,33	3	3,0	1,09
1-050 Enfermedades hipertensivas	1	33,33	2	66,67	3	3,0	1,09
1-065 Enfermedades del apéndice, hernia y obstrucción intestinal	2	66,67	1	33,33	3	3,0	1,09
1-101 Agresiones (homicidios) y secuelas	3	100,00	0	0,00	3	3,0	1,09
1-034 Tumor maligno de sitios no especificados	0	0,00	2	100,00	2	2,0	0,73
1-038 Todos los demás tumores malignos de otras localizaciones y de las no especificadas	1	50,00	1	50,00	2	2,0	0,73
1-059 Neumonía	0	0,00	2	100,00	2	2,0	0,73
1-062 Todas las demás enfermedades del sistema respiratorio	2	100,00	0	0,00	2	2,0	0,73

CONTINUÁ ►

Causa	Masculino		Femenino		Ambos géneros		
	Número de casos	Proporción por género	Número de casos	Proporción por género	Total	Porcentaje	Tasa*
1-067 Trastornos de la vesícula biliar, de las vías biliares y del páncreas	0	0,00	2	100,00	2	2,0	0,73
1-072 Enfermedades del sistema osteomuscular y del tejido conjuntivo	1	50,00	1	50,00	2	2,0	0,73
1-074 Insuficiencia renal	1	50,00	1	50,00	2	2,0	0,73
1-100 Lesiones autoinflingidas intencionalmente (suicidios) y secuelas	1	50,00	1	50,00	2	2,0	0,73
1-102 Eventos de intención no determinada y secuelas	1	50,00	1	50,00	2	2,0	0,73
1-002 Tuberculosis y secuelas	0	0,00	1	100,00	1	1,0	0,36
1-012 Tumor maligno del esófago	1	100,00	0	0,00	1	1,0	0,36
1-018 Todos los demás tumores malignos de los órganos digestivos y del peritoneo	0	0,00	1	100,00	1	1,0	0,36
1-020 Tumor maligno de la tráquea, los bronquios y el pulmón	1	100,00	0	0,00	1	1,0	0,36
1-023 Melanoma y otros tumores malignos de la piel	1	100,00	0	0,00	1	1,0	0,36
1-024 Tumor maligno de la mama de la mujer	0	0,00	1	100,00	1	1,0	0,36
1-025 Tumor maligno del cuello del útero	0	0,00	1	100,00	1	1,0	0,36
1-027 Tumor maligno del ovario	0	0,00	1	100,00	1	1,0	0,36
1-028 Tumor maligno de la próstata	1	100,00	0	0,00	1	1,0	0,36
1-036 Todos los demás tumores malignos del tejido linfático, de los órganos hematopoyéticos y de tejidos afines	0	0,00	1	100,00	1	1,0	0,36
1-037 Tumores: in situ, benignos y de comportamiento incierto o desconocido	1	100,00	0	0,00	1	1,0	0,36
1-040 Defectos de coagulación, púrpura, púrpura y otras afecciones hemorrágicas y de la sangre; y los trastornos que afectan la inmunidad	0	0,00	1	100,00	1	1,0	0,36
1-042 Deficiencias nutricionales	1	100,00	0	0,00	1	1,0	0,36
1-044 Trastornos mentales y del comportamiento	1	100,00	0	0,00	1	1,0	0,36
1-047 Todas las demás enfermedades del sistema nervioso	1	100,00	0	0,00	1	1,0	0,36
1-054 Insuficiencia cardíaca	0	0,00	1	100,00	1	1,0	0,36
1-058 Enfermedades de los vasos sanguíneos y otras enfermedades del sistema circulatorio	0	0,00	1	100,00	1	1,0	0,36
1-063 Úlcera	1	100,00	0	0,00	1	1,0	0,36
1-070 Hemorragia gastrointestinal	1	100,00	0	0,00	1	1,0	0,36
1-082 Trastornos respiratorios específicos del período perinatal	1	100,00	0	0,00	1	1,0	0,36
1-087 Malformaciones congénitas del sistema circulatorio	1	100,00	0	0,00	1	1,0	0,36
1-090 Accidentes de transporte de motor	1	100,00	0	0,00	1	1,0	0,36
1-093 Caídas	0	0,00	1	100,00	1	1,0	0,36
Total	54	54,00	46	46,00	100	100,0	36,43

FUENTE : DANE. Certificado de Defunción. Sistema de Estadísticas Vitales. CIE 10. Datos preliminares.
TASA * 10.000 Habitantes

TABLA 17-2.
Mortalidad de residencia en Bogotá, según agrupación 105 causas.
Por grupos de edad y género en la Localidad de La Candelaria. 2003.

Causa	Masculino		Femenino		Ambos géneros		
	Número de casos	Proporción por género	Número de casos	Proporción por género	Total	Porcentaje	Tasa*
Menores de 1 año	2	66,67	1	33,33	3	3,0	71,2
De 5 a 14 años	0	0,00	1	100,00	1	1,0	2,0
De 15 a 44 años	10	76,92	3	23,08	13	13,0	9,1
De 45 a 59 años	7	53,85	6	46,15	13	13,0	39,9
De 60 y más años	35	50,00	35	50,00	70	70,0	268,1
TOTAL	54	54,00	46	46,00	100	100,0	36,4

FUENTE : DANE. Certificado de Defunción. Sistema de Estadísticas Vitales. CIE 10. Datos preliminares.
TASA * 10.000 Habitantes

TABLA 18.
Mortalidad de residencia en Bogotá, según agrupación 105 causas,
Por género. Localidad de Rafael Uribe. 2003.

Causa	Masculino		Femenino		Ambos géneros		
	Número de casos	Proporción por género	Número de casos	Proporción por género	Total	Porcentaje	Tasa*
1-051 Enfermedades isquémicas del corazón	100	56,50	77	43,50	177	10,9	4,59
1-055 Enfermedades cerebrovasculares	52	40,00	78	60,00	130	8,0	3,37
1-060 Enfermedades crónicas de las vías respiratorias	51	49,04	53	50,96	104	6,4	2,70
1-101 Agresiones (homicidios) y secuelas	87	90,63	9	9,38	96	5,9	2,49
1-041 Diabetes mellitus	18	34,62	34	65,38	52	3,2	1,35
1-050 Enfermedades hipertensivas	23	46,94	26	53,06	49	3,0	1,27
1-013 Tumor maligno del estómago	29	60,42	19	39,58	48	3,0	1,25
1-059 Neumonía	29	61,70	18	38,30	47	2,9	1,22
1-089 Signos, síntomas y afecciones mal definidas	29	61,70	18	38,30	47	2,9	1,22
1-102 Eventos de intención no determinada y secuelas	33	80,49	8	19,51	41	2,5	1,06
1-053 Todas las demás formas de enfermedad del corazón	24	68,57	11	31,43	35	2,2	0,91
1-020 Tumor maligno de la tráquea, los bronquios y el pulmón	11	40,74	16	59,26	27	1,7	0,70
1-009 Enfermedad por VIH (SIDA)	21	80,77	5	19,23	26	1,6	0,67
1-074 Insuficiencia renal	13	50,00	13	50,00	26	1,6	0,67
1-082 Trastornos respiratorios específicos del período perinatal	12	50,00	12	50,00	24	1,5	0,62
1-014 Tumor maligno del colon, de la unión rectosigmoidea, recto y ano	11	47,83	12	52,17	23	1,4	0,60
1-057 Aneurisma aórtico	12	54,55	10	45,45	22	1,4	0,57
1-068 Enteritis, colitis no infecciosa y otras enfermedades de los intestinos	12	54,55	10	45,45	22	1,4	0,57
1-024 Tumor maligno de la mama de la mujer	0	0,00	21	100,00	21	1,3	0,54
1-100 Lesiones autoinflingidas intencionalmente (suicidios) y secuelas	18	85,71	3	14,29	21	1,3	0,54
1-025 Tumor maligno del cuello del útero	0	0,00	20	100,00	20	1,2	0,52
1-034 Tumor maligno de sitios no especificados	10	50,00	10	50,00	20	1,2	0,52
1-035 Leucemia	5	25,00	15	75,00	20	1,2	0,52
1-037 Tumores: in situ, benignos y de comportamiento incierto o desconocido	11	55,00	9	45,00	20	1,2	0,52
1-047 Todas las demás enfermedades del sistema nervioso	8	42,11	11	57,89	19	1,2	0,49
1-062 Todas las demás enfermedades del sistema respiratorio	13	68,42	6	31,58	19	1,2	0,49
1-087 Malformaciones congénitas del sistema circulatorio	9	47,37	10	52,63	19	1,2	0,49
1-090 Accidentes de transporte de motor	13	68,42	6	31,58	19	1,2	0,49
1-054 Insuficiencia cardíaca	4	22,22	14	77,78	18	1,1	0,47
1-066 Enfermedades del hígado	9	50,00	9	50,00	18	1,1	0,47
1-072 Enfermedades del sistema osteomuscular y del tejido conjuntivo	7	38,89	11	61,11	18	1,1	0,47
1-058 Enfermedades de los vasos sanguíneos y otras enfermedades del sistema circulatorio	11	64,71	6	35,29	17	1,1	0,44
1-028 Tumor maligno de la próstata	16	100,00	0	0,00	16	1,0	0,42
1-091 Otros accidentes de transporte terrestre	10	62,50	6	37,50	16	1,0	0,42
1-052 Enfermedad cardiopulmonar y enfermedades de la circulación pulmonar	6	42,86	8	57,14	14	0,9	0,36
1-088 Malformaciones, deformidades y anomalías congénitas	8	57,14	6	42,86	14	0,9	0,36
1-005 Septicemia, excepto neonatal	9	69,23	4	30,77	13	0,8	0,34
1-065 Enfermedades del apéndice, hernia y obstrucción intestinal	5	38,46	8	61,54	13	0,8	0,34
1-064 Enfermedades del esófago y otras enfermedades del estómago y del duodeno	6	54,55	5	45,45	11	0,7	0,29
1-067 Trastornos de la vesícula biliar, de las vías biliares y del páncreas	3	27,27	8	72,73	11	0,7	0,29
1-070 Hemorragia gastrointestinal	5	45,45	6	54,55	11	0,7	0,29
1-017 Tumor maligno del páncreas	5	50,00	5	50,00	10	0,6	0,26

CONTINUÍA ►

Causa	Masculino		Femenino		Ambos géneros		
	Número de casos	Proporción por género	Número de casos	Proporción por género	Total	Porcentaje	Tasa*
1-075 Todas las demás enfermedades del sistema urinario	4	40,00	6	60,00	10	0,6	0,26
1-002 Tuberculosis y secuelas	9	100,00	0	0,00	9	0,6	0,23
1-015 Tumor maligno del hígado	3	33,33	6	66,67	9	0,6	0,23
1-042 Deficiencias nutricionales	7	77,78	2	22,22	9	0,6	0,23
1-084 Infecciones específicas del período perinatal	5	55,56	4	44,44	9	0,6	0,23
1-036 Todos los demás tumores malignos del tejido linfático, de los órganos hematopoyéticos y de tejidos afines	5	62,50	3	37,50	8	0,5	0,21
1-038 Todos los demás tumores malignos de otras localizaciones y de las no especificadas	2	25,00	6	75,00	8	0,5	0,21
1-023 Melanoma y otros tumores malignos de la piel	4	57,14	3	42,86	7	0,4	0,18
1-032 Tumor maligno de la tiroides y de otras glándulas endocrinas	0	0,00	7	100,00	7	0,4	0,18
1-043 Todas las demás enfermedades endocrinas y nutricionales	3	42,86	4	57,14	7	0,4	0,18
1-086 Todas las demás afecciones originadas en el período perinatal	3	42,86	4	57,14	7	0,4	0,18
1-093 Caídas	4	57,14	3	42,86	7	0,4	0,18
1-031 Tumor maligno del encéfalo, del ojo y de otras partes del sistema nervioso central	4	66,67	2	33,33	6	0,4	0,16
1-063 Úlcera	4	66,67	2	33,33	6	0,4	0,16
1-071 Enfermedades de la piel y del tejido celular subcutáneo	2	33,33	4	66,67	6	0,4	0,16
1-085 Enterocolitis necrotizante del feto y del recién nacido	4	66,67	2	33,33	6	0,4	0,16
1-096 Accidentes que obstruyen la respiración	5	83,33	1	16,67	6	0,4	0,16
1-001 Enfermedades infecciosas intestinales	2	40,00	3	60,00	5	0,3	0,13
1-012 Tumor maligno del esófago	2	40,00	3	60,00	5	0,3	0,13
1-016 Tumor maligno de la vesícula biliar y de las vías biliares	1	20,00	4	80,00	5	0,3	0,13
1-029 Tumor maligno de la vejiga urinaria	4	80,00	1	20,00	5	0,3	0,13
1-045 Meningitis y otras enfermedades inflamatorias del sistema nervioso central	4	80,00	1	20,00	5	0,3	0,13
1-069 Enfermedades del peritoneo y todas las demás enfermedades del sistema digestivo	2	40,00	3	60,00	5	0,3	0,13
1-008 Hepatitis viral y secuelas	3	75,00	1	25,00	4	0,2	0,10
1-022 Tumor maligno de los huesos y de los cartílagos articulares	2	50,00	2	50,00	4	0,2	0,10
1-033 Tumores malignos de sitios mal definidos y secundarios	2	50,00	2	50,00	4	0,2	0,10
1-073 Enfermedades glomerulares y tubulointersticiales	1	25,00	3	75,00	4	0,2	0,10
1-078 Embarazo, parto y puerperio	0	0,00	4	100,00	4	0,2	0,10
1-105 Otros accidentes y secuelas	4	100,00	0	0,00	4	0,2	0,10
1-018 Todos los demás tumores malignos de los órganos digestivos y del peritoneo	3	100,00	0	0,00	3	0,2	0,08
1-019 Tumor maligno de la laringe	3	100,00	0	0,00	3	0,2	0,08
1-027 Tumor maligno del ovario	0	0,00	3	100,00	3	0,2	0,08
1-030 Todos los demás tumores malignos de los órganos urinarios	2	66,67	1	33,33	3	0,2	0,08
1-061 Enfermedades del pulmón debida a agentes externos	1	33,33	2	66,67	3	0,2	0,08
1-080 Feto y/o recién nacido afectados por complicaciones obstétricas; y traumatismo del nacimiento	1	33,33	2	66,67	3	0,2	0,08
1-097 Exposición a la corriente eléctrica, radiación y temperatura y presión del aire ambiental extrema	3	100,00	0	0,00	3	0,2	0,08
1-010 Todas las demás enfermedades infecciosas y parasitarias	1	50,00	1	50,00	2	0,1	0,05
1-011 Tumores malignos del labio, de la cavidad bucal y de la faringe	1	50,00	1	50,00	2	0,1	0,05
1-026 Tumor maligno de otras partes del útero	0	0,00	2	100,00	2	0,1	0,05
1-039 Anemias: nutricionales, hemolíticas, aplásticas y otras	2	100,00	0	0,00	2	0,1	0,05
1-040 Defectos de coagulación, púrpura, púrpura y otras afecciones hemorrágicas y de la sangre; y los trastornos que afectan la inmunidad	1	50,00	1	50,00	2	0,1	0,05
1-046 Epilepsia y otros trastornos episódicos y paroxísticos	2	100,00	0	0,00	2	0,1	0,05
1-056 Arteriosclerosis	1	50,00	1	50,00	2	0,1	0,05
1-083 Trastornos hemorrágicos y hematológicos del feto y del recién nacido	1	50,00	1	50,00	2	0,1	0,05

Causa	Masculino		Femenino		Ambos géneros		
	Número de casos	Proporción por género	Número de casos	Proporción por género	Total	Porcentaje	Tasa*
1-006 Todas las demás enfermedades bacterianas	1	100,00	0	0,00	1	0,1	0,03
1-044 Trastornos mentales y del comportamiento	1	100,00	0	0,00	1	0,1	0,03
1-049 Fiebre reumática aguda y enfermedades cardíacas reumáticas crónicas	1	100,00	0	0,00	1	0,1	0,03
1-077 Trastornos de los órganos genitales	0	0,00	1	100,00	1	0,1	0,03
1-079 Feto y/o recién nacido afectado por ciertas afecciones maternas	1	100,00	0	0,00	1	0,1	0,03
1-104 Contratiempos durante la atención médica y secuelas	1	100,00	0	0,00	1	0,1	0,03
Total	880	54,39	738	45,61	1.618	100,0	41,98

FUENTE : DANE. Certificado de Defunción. Sistema de Estadísticas Vitales. CIE 10. Datos preliminares.

TASA * 10.000 Habitantes

TABLA 18-2.

Mortalidad de residencia en Bogotá, según agrupación 105 causas.
Por grupos de edad y género en la Localidad de Rafael Uribe. 2003.

Causa	Masculino		Femenino		Ambos géneros		
	Número de casos	Proporción por género	Número de casos	Proporción por género	Total	Porcentaje	Tasa*
Menores de 1 año	70	55,12	57	44,88	127	7,8	170,5
De 1 a 4 años	5	38,46	8	61,54	13	0,8	4,5
De 5 a 14 años	13	61,90	8	38,10	21	1,3	3,1
De 15 a 44 años	205	70,21	87	29,79	292	18,0	15,4
De 45 a 59 años	121	54,02	103	45,98	224	13,8	36,7
De 60 y más años	466	49,52	475	50,48	941	58,2	319,0
TOTAL	880	54,39	738	45,61	1.618	100,0	42,0

FUENTE : DANE. Certificado de Defunción. Sistema de Estadísticas Vitales. CIE 10. Datos preliminares.

TASA * 10.000 Habitantes

TABLA 19.

Mortalidad de residencia en Bogotá, según agrupación 105 causas.
Por género, Localidad de Ciudad Bolívar, 2003.

Causa	Masculino		Femenino		Ambos géneros		
	Número de casos	Proporción por género	Número de casos	Proporción por género	Total	Porcentaje	Tasa*
1-101 Agresiones (homicidios) y secuelas	186	92,54	15	7,46	201	10,8	3,06
1-051 Enfermedades isquémicas del corazón	82	47,95	89	52,05	171	9,2	2,60
1-055 Enfermedades cerebrovasculares	59	41,26	84	58,74	143	7,7	2,18
1-060 Enfermedades crónicas de las vías respiratorias	59	57,84	43	42,16	102	5,5	1,55
1-041 Diabetes mellitus	39	48,75	41	51,25	80	4,3	1,22
1-089 Signos, síntomas y afecciones mal definidas	50	66,67	25	33,33	75	4,0	1,14
1-059 Neumonía	34	48,57	36	51,43	70	3,8	1,07
1-082 Trastornos respiratorios específicos del período perinatal	37	71,15	15	28,85	52	2,8	0,79
1-013 Tumor maligno del estómago	26	52,00	24	48,00	50	2,7	0,76
1-050 Enfermedades hipertensivas	20	42,55	27	57,45	47	2,5	0,72
1-053 Todas las demás formas de enfermedad del corazón	19	45,24	23	54,76	42	2,3	0,64
1-062 Todas las demás enfermedades del sistema respiratorio	20	51,28	19	48,72	39	2,1	0,59
1-102 Eventos de intención no determinada y secuelas	32	82,05	7	17,95	39	2,1	0,59
1-009 Enfermedad por VIH (SIDA)	21	77,78	6	22,22	27	1,4	0,41
1-087 Malformaciones congénitas del sistema circulatorio	14	51,85	13	48,15	27	1,4	0,41

CONTINUÍA ►

Causa	Masculino		Femenino		Ambos géneros		
	Número de casos	Proporción por género	Número de casos	Proporción por género	Total	Porcentaje	Tasa*
1-090 Accidentes de transporte de motor	17	65,38	9	34,62	26	1,4	0,40
1-088 Malformaciones, deformidades y anomalías congénitas	15	60,00	10	40,00	25	1,3	0,38
1-091 Otros accidentes de transporte terrestre	21	84,00	4	16,00	25	1,3	0,38
1-020 Tumor maligno de la tráquea, los bronquios y el pulmón	15	62,50	9	37,50	24	1,3	0,37
1-025 Tumor maligno del cuello del útero	0	0,00	22	100,00	22	1,2	0,33
1-054 Insuficiencia cardíaca	9	42,86	12	57,14	21	1,1	0,32
1-100 Lesiones autoinflingidas intencionalmente (suicidios) y secuelas	14	66,67	7	33,33	21	1,1	0,32
1-036 Todos los demás tumores malignos del tejido linfático, de los órganos hematopoyéticos y de tejidos afines	8	40,00	12	60,00	20	1,1	0,30
1-074 Insuficiencia renal	9	50,00	9	50,00	18	1,0	0,27
1-072 Enfermedades del sistema osteomuscular y del tejido conjuntivo	0	0,00	17	100,00	17	0,9	0,26
1-014 Tumor maligno del colon, de la unión rectosigmoidea, recto y ano	6	40,00	9	60,00	15	0,8	0,23
1-035 Leucemia	7	46,67	8	53,33	15	0,8	0,23
1-066 Enfermedades del hígado	9	60,00	6	40,00	15	0,8	0,23
1-067 Trastornos de la vesícula biliar, de las vías biliares y del páncreas	4	26,67	11	73,33	15	0,8	0,23
1-084 Infecciones específicas del período perinatal	6	40,00	9	60,00	15	0,8	0,23
1-024 Tumor maligno de la mama de la mujer	0	0,00	14	100,00	14	0,8	0,21
1-052 Enfermedad cardiopulmonar y enfermedades de la circulación pulmonar	6	42,86	8	57,14	14	0,8	0,21
1-058 Enfermedades de los vasos sanguíneos y otras enfermedades del sistema circulatorio	4	28,57	10	71,43	14	0,8	0,21
1-068 Enteritis, colitis no infecciosa y otras enfermedades de los intestinos	5	35,71	9	64,29	14	0,8	0,21
1-028 Tumor maligno de la próstata	13	100,00	0	0,00	13	0,7	0,20
1-037 Tumores: in situ, benignos y de comportamiento incierto o desconocido	9	69,23	4	30,77	13	0,7	0,20
1-065 Enfermedades del apéndice, hernia y obstrucción intestinal	5	38,46	8	61,54	13	0,7	0,20
1-070 Hemorragia gastrointestinal	7	53,85	6	46,15	13	0,7	0,20
1-093 Caídas	13	100,00	0	0,00	13	0,7	0,20
1-017 Tumor maligno del páncreas	6	50,00	6	50,00	12	0,6	0,18
1-031 Tumor maligno del encéfalo, del ojo y de otras partes del sistema nervioso central	8	66,67	4	33,33	12	0,6	0,18
1-034 Tumor maligno de sitios no especificados	4	33,33	8	66,67	12	0,6	0,18
1-001 Enfermedades infecciosas intestinales	4	40,00	6	60,00	10	0,5	0,15
1-015 Tumor maligno del hígado	5	50,00	5	50,00	10	0,5	0,15
1-046 Epilepsia y otros trastornos episódicos y paroxísticos	7	70,00	3	30,00	10	0,5	0,15
1-057 Aneurisma aórtico	8	80,00	2	20,00	10	0,5	0,15
1-012 Tumor maligno del esófago	7	77,78	2	22,22	9	0,5	0,14
1-086 Todas las demás afecciones originadas en el período perinatal	5	55,56	4	44,44	9	0,5	0,14
1-043 Todas las demás enfermedades endocrinas y nutricionales	5	62,50	3	37,50	8	0,4	0,12
1-005 Septicemia, excepto neonatal	3	42,86	4	57,14	7	0,4	0,11
1-011 Tumores malignos del labio, de la cavidad bucal y de la faringe	5	71,43	2	28,57	7	0,4	0,11
1-042 Deficiencias nutricionales	1	14,29	6	85,71	7	0,4	0,11
1-047 Todas las demás enfermedades del sistema nervioso	2	28,57	5	71,43	7	0,4	0,11
1-063 Úlcera	4	57,14	3	42,86	7	0,4	0,11
1-075 Todas las demás enfermedades del sistema urinario	3	42,86	4	57,14	7	0,4	0,11
1-078 Embarazo, parto y puerperio	0	0,00	7	100,00	7	0,4	0,11
1-033 Tumores malignos de sitios mal definidos y secundarios	2	33,33	4	66,67	6	0,3	0,09
1-039 Anemias: nutricionales, hemolíticas, aplásticas y otras	2	33,33	4	66,67	6	0,3	0,09
1-064 Enfermedades del esófago y otras enfermedades del estómago y del duodeno	4	66,67	2	33,33	6	0,3	0,09

Causa	Masculino		Femenino		Ambos géneros		
	Número de casos	Proporción por género	Número de casos	Proporción por género	Total	Porcentaje	Tasa*
1-071 Enfermedades de la piel y del tejido celular subcutáneo	3	50,00	3	50,00	6	0,3	0,09
1-085 Enterocolitis necrotizante del feto y del recién nacido	1	16,67	5	83,33	6	0,3	0,09
1-002 Tuberculosis y secuelas	4	80,00	1	20,00	5	0,3	0,08
1-016 Tumor maligno de la vesícula biliar y de las vías biliares	0	0,00	5	100,00	5	0,3	0,08
1-018 Todos los demás tumores malignos de los órganos digestivos y del peritoneo	1	20,00	4	80,00	5	0,3	0,08
1-023 Melanoma y otros tumores malignos de la piel	2	40,00	3	60,00	5	0,3	0,08
1-026 Tumor maligno de otras partes del útero	0	0,00	5	100,00	5	0,3	0,08
1-045 Meningitis y otras enfermedades inflamatorias del sistema nervioso central	2	40,00	3	60,00	5	0,3	0,08
1-069 Enfermedades del peritoneo y todas las demás enfermedades del sistema digestivo	2	40,00	3	60,00	5	0,3	0,08
1-029 Tumor maligno de la vejiga urinaria	3	75,00	1	25,00	4	0,2	0,06
1-038 Todos los demás tumores malignos, de otras localizaciones y de las no especificadas	2	50,00	2	50,00	4	0,2	0,06
1-080 Feto y/o recién nacido afectado por complicaciones obstétricas y traumatismo del nacimiento	2	50,00	2	50,00	4	0,2	0,06
1-096 Accidentes que obstruyen la respiración	4	100,00	0	0,00	4	0,2	0,06
1-010 Todas las demás enfermedades infecciosas y parasitarias	2	66,67	1	33,33	3	0,2	0,05
1-022 Tumor maligno de los huesos y de los cartílagos articulares	0	0,00	3	100,00	3	0,2	0,05
1-027 Tumor maligno del ovario	0	0,00	3	100,00	3	0,2	0,05
1-040 Defectos de coagulación, púrpura, púrpura y otras afecciones hemorrágicas y de la sangre; y los trastornos que afectan la inmunidad	1	33,33	2	66,67	3	0,2	0,05
1-049 Fiebre reumática aguda y enfermedades cardíacas reumáticas crónicas	1	33,33	2	66,67	3	0,2	0,05
1-076 Hiperplasia de la próstata	3	100,00	0	0,00	3	0,2	0,05
1-079 Feto y/o recién nacido afectados por ciertas afecciones maternas	1	33,33	2	66,67	3	0,2	0,05
1-097 Exposición a la corriente eléctrica, radiación y temperatura y presión del aire ambiental extrema	3	100,00	0	0,00	3	0,2	0,05
1-098 Exposición al humo, fuego y llamas	3	100,00	0	0,00	3	0,2	0,05
1-003 Ciertas enfermedades transmitidas por vectores y rabia	2	100,00	0	0,00	2	0,1	0,03
1-008 Hepatitis viral y secuelas	1	50,00	1	50,00	2	0,1	0,03
1-021 Todos los demás tumores malignos de los órganos respiratorios e intratorácicos; excepto tráquea, bronquios y pulmón	2	100,00	0	0,00	2	0,1	0,03
1-030 Todos los demás tumores malignos de los órganos urinarios	0	0,00	2	100,00	2	0,1	0,03
1-032 Tumor maligno de la tiroides y de otras glándulas endocrinas	0	0,00	2	100,00	2	0,1	0,03
1-056 Arteriosclerosis	2	100,00	0	0,00	2	0,1	0,03
1-061 Enfermedades del pulmón debida a agentes externos	1	50,00	1	50,00	2	0,1	0,03
1-081 Retardo del crecimiento fetal, desnutrición fetal, gestación corta y bajo peso al nacer	2	100,00	0	0,00	2	0,1	0,03
1-083 Trastornos hemorrágicos y hematológicos del feto y del recién nacido	2	100,00	0	0,00	2	0,1	0,03
1-095 Ahogamiento y sumersión accidental	1	50,00	1	50,00	2	0,1	0,03
1-105 Otros accidentes y secuelas	2	100,00	0	0,00	2	0,1	0,03
1-006 Todas las demás enfermedades bacterianas	0	0,00	1	100,00	1	0,1	0,02
1-019 Tumor maligno de la laringe	1	100,00	0	0,00	1	0,1	0,02
1-073 Enfermedades glomerulares y tubulointersticiales	1	100,00	0	0,00	1	0,1	0,02
1-077 Trastornos de los órganos genitales	0	0,00	1	100,00	1	0,1	0,02
1-094 Accidentes por disparo de arma de fuego	1	100,00	0	0,00	1	0,1	0,02
Total	1.043	55,89	823	44,11	1.866	100,0	28,40

FUENTE : DANE. Certificado de Defunción. Sistema de Estadísticas Vitales. CIE 10. Datos preliminares.
TASA * 10.000 Habitantes

TABLA 19-2.

Mortalidad de residencia en Bogotá, según agrupación 105 causas.
Por grupos de edad y género en la Localidad de Ciudad Bolívar. 2003.

Causa	Masculino		Femenino		Ambos géneros		
	Número de casos	Proporción por género	Número de casos	Proporción por género	Total	Porcentaje	Tasa*
Menores de 1 año	123	57,21	92	42,79	215	11,5	106,7
De 1 a 4 años	13	44,83	16	55,17	29	1,6	4,1
De 5 a 14 años	28	70,00	12	30,00	40	2,1	3,1
De 15 a 44 años	315	72,58	119	27,42	434	23,3	12,7
De 45 a 59 años	141	54,23	119	45,77	260	13,9	38,4
De 60 y más años	423	47,64	465	52,36	888	47,6	325,2
Total	1.043	55,89	823	44,11	1.866	100,0	28,4

FUENTE : DANE. Certificado de Defunción. Sistema de Estadísticas Vitales. CIE 10. Datos preliminares.

TASA * 10.000 Habitantes

TABLA 20.

Mortalidad de residencia en Bogotá, según agrupación 105 causas.
Por género, Localidad de Sumapaz, 2003.

Causa	Masculino		Femenino		Ambos géneros		
	Número de casos	Proporción por género	Número de casos	Proporción por género	Total	Porcentaje	Tasa*
1-001 Enfermedades infecciosas intestinales	0	0,00	1	100,00	1	16,7	1,91
1-012 Tumor maligno del esófago	0	0,00	1	100,00	1	16,7	1,91
1-051 Enfermedades isquémicas del corazón	0	0,00	1	100,00	1	16,7	1,91
1-055 Enfermedades cerebrovasculares	0	0,00	1	100,00	1	16,7	1,91
1-074 Insuficiencia renal	0	0,00	1	100,00	1	16,7	1,91
1-090 Accidentes de transporte de motor	0	0,00	1	100,00	1	16,7	1,91
Total	0	0,00	6	100,00	6	100,0	11,47

FUENTE : DANE. Certificado de Defunción. Sistema de Estadísticas Vitales. CIE 10. Datos preliminares.

TASA * 10.000 Habitantes

TABLA 20-2.

Mortalidad de residencia en Bogotá, según agrupación 105 causas.
Por grupos de edad y género en la Localidad de Sumapaz. 2003.

Causa	Masculino		Femenino		Ambos géneros		
	Número de casos	Proporción por género	Número de casos	Proporción por género	Total	Porcentaje	Tasa*
De 60 y más años	0	0,00	5	100,00	5	100,0	166,1
Total	0	0,00	5	100,00	5	100,0	11,5

FUENTE : DANE. Certificado de Defunción. Sistema de Estadísticas Vitales. CIE 10. Datos preliminares.

TASA * 10.000 Habitantes

TABLA 21.

Mortalidad de residencia en Bogotá, según agrupación 105 causas.
Por género, sin dato de Localidad, 2003.

Causa	Masculino		Femenino		Ambos géneros	
	Número de casos	Proporción por género	Número de casos	Proporción por género	Total	Porcentaje
1-101 Agresiones (homicidios) y secuelas	172	93,99	11	6,01	183	16,3
1-055 Enfermedades cerebrovasculares	35	39,77	53	60,23	88	7,8
1-051 Enfermedades isquémicas del corazón	47	62,67	28	37,33	75	6,7

CONTINÚA ►

Causa	Masculino		Femenino		Ambos géneros	
	Número de casos	Proporción por género	Número de casos	Proporción por género	Total	Porcentaje
1-089 Signos, síntomas y afecciones mal definidas	41	80,39	10	19,61	51	4,5
1-102 Eventos de intención no determinada y secuelas	44	91,67	4	8,33	48	4,3
1-059 Neumonía	26	59,09	18	40,91	44	3,9
1-060 Enfermedades crónicas de las vías respiratorias	21	51,22	20	48,78	41	3,6
1-041 Diabetes mellitus	23	62,16	14	37,84	37	3,3
1-009 Enfermedad por VIH (SIDA)	29	87,88	4	12,12	33	2,9
1-091 Otros accidentes de transporte terrestre	20	64,52	11	35,48	31	2,8
1-090 Accidentes de transporte de motor	23	85,19	4	14,81	27	2,4
1-053 Todas las demás formas de enfermedad del corazón	14	63,64	8	36,36	22	2,0
1-050 Enfermedades hipertensivas	7	33,33	14	66,67	21	1,9
1-074 Insuficiencia renal	12	70,59	5	29,41	17	1,5
1-013 Tumor maligno del estómago	12	85,71	2	14,29	14	1,2
1-062 Todas las demás enfermedades del sistema respiratorio	7	50,00	7	50,00	14	1,2
1-066 Enfermedades del hígado	7	53,85	6	46,15	13	1,2
1-082 Trastornos respiratorios específicos del período perinatal	10	76,92	3	23,08	13	1,2
1-093 Caídas	13	100,00	0	0,00	13	1,2
1-052 Enfermedad cardiopulmonar y enfermedades de la circulación pulmonar	3	25,00	9	75,00	12	1,1
1-058 Enfermedades de los vasos sanguíneos y otras enfermedades del sistema circulatorio	7	58,33	5	41,67	12	1,1
1-035 Leucemia	8	72,73	3	27,27	11	1,0
1-014 Tumor maligno del cólon, de la unión rectosigmoidea, recto y ano	4	40,00	6	60,00	10	0,9
1-037 Tumores: in situ, benignos y de comportamiento incierto o desconocido	6	60,00	4	40,00	10	0,9
1-070 Hemorragia gastrointestinal	4	40,00	6	60,00	10	0,9
1-072 Enfermedades del sistema osteomuscular y del tejido conjuntivo	0	0,00	10	100,00	10	0,9
1-057 Aneurisma aórtico	5	55,56	4	44,44	9	0,8
1-068 Enteritis, colitis no infecciosa y otras enfermedades de los intestinos	3	33,33	6	66,67	9	0,8
1-100 Lesiones autoinflingidas intencionalmente (suicidios) y secuelas	9	100,00	0	0,00	9	0,8
1-020 Tumor maligno de la tráquea, los bronquios y el pulmón	4	50,00	4	50,00	8	0,7
1-028 Tumor maligno de la próstata	8	100,00	0	0,00	8	0,7
1-054 Insuficiencia cardíaca	4	50,00	4	50,00	8	0,7
1-075 Todas las demás enfermedades del sistema urinario	2	25,00	6	75,00	8	0,7
1-031 Tumor maligno del encéfalo, del ojo y de otras partes del sistema nervioso central	3	42,86	4	57,14	7	0,6
1-034 Tumor maligno de sitios no especificados	1	14,29	6	85,71	7	0,6
1-047 Todas las demás enfermedades del sistema nervioso	1	14,29	6	85,71	7	0,6
1-063 Úlcera	3	42,86	4	57,14	7	0,6
1-067 Trastornos de la vesícula biliar, de las vías biliares y del páncreas	3	42,86	4	57,14	7	0,6
1-086 Todas las demás afecciones originadas en el período perinatal	3	42,86	4	57,14	7	0,6
1-087 Malformaciones congénitas del sistema circulatorio	3	42,86	4	57,14	7	0,6
1-088 Malformaciones, deformidades y anomalías congénitas	4	57,14	3	42,86	7	0,6
1-005 Septicemia, excepto neonatal	2	33,33	4	66,67	6	0,5
1-025 Tumor maligno del cuello del útero	0	0,00	6	100,00	6	0,5
1-002 Tuberculosis y secuelas	5	100,00	0	0,00	5	0,4
1-010 Todas las demás enfermedades infecciosas y parasitarias	3	60,00	2	40,00	5	0,4
1-023 Melanoma y otros tumores malignos de la piel	3	60,00	2	40,00	5	0,4
1-024 Tumor maligno de la mama de la mujer	0	0,00	5	100,00	5	0,4
1-042 Deficiencias nutricionales	3	60,00	2	40,00	5	0,4
1-045 Meningitis y otras enfermedades inflamatorias del sistema nervioso central	2	40,00	3	60,00	5	0,4

CONTINUÍA ►

Causa	Masculino		Femenino		Ambos géneros	
	Número de casos	Proporción por género	Número de casos	Proporción por género	Total	Porcentaje
1-071 Enfermedades de la piel y del tejido celular subcutáneo	3	60,00	2	40,00	5	0,4
1-073 Enfermedades glomerulares y tubulointersticiales	1	20,00	4	80,00	5	0,4
1-080 Feto y/o recién nacido afectados por complicaciones obstétricas y traumatismo del nacimiento	4	80,00	1	20,00	5	0,4
1-084 Infecciones específicas del período perinatal	5	100,00	0	0,00	5	0,4
1-011 Tumores malignos del labio, de la cavidad bucal y de la faringe	0	0,00	4	100,00	4	0,4
1-033 Tumores malignos de sitios mal definidos y secundarios	2	50,00	2	50,00	4	0,4
1-036 Todos los demás tumores malignos del tejido linfático, de los órganos hematopoyéticos y de tejidos afines	0	0,00	4	100,00	4	0,4
1-038 Todos los demás tumores malignos de otras localizaciones y de las no especificadas	3	75,00	1	25,00	4	0,4
1-065 Enfermedades del apéndice, hernia y obstrucción intestinal	1	25,00	3	75,00	4	0,4
1-069 Enfermedades del peritoneo y todas las demás enfermedades del sistema digestivo	2	50,00	2	50,00	4	0,4
1-105 Otros accidentes y secuelas	2	50,00	2	50,00	4	0,4
1-003 Ciertas enfermedades transmitidas por vectores y rabia	2	66,67	1	33,33	3	0,3
1-016 Tumor maligno de la vesícula biliar y de las vías biliares	3	100,00	0	0,00	3	0,3
1-029 Tumor maligno de la vejiga urinaria	2	66,67	1	33,33	3	0,3
1-039 Anemias: nutricionales, hemolíticas, aplásticas y otras	0	0,00	3	100,00	3	0,3
1-043 Todas las demás enfermedades endocrinas y nutricionales	0	0,00	3	100,00	3	0,3
1-049 Fiebre reumática aguda y enfermedades cardíacas reumáticas crónicas	1	33,33	2	66,67	3	0,3
1-085 Enterocolitis necrotizante del feto y del recién nacido	0	0,00	3	100,00	3	0,3
1-008 Hepatitis viral y secuelas	1	50,00	1	50,00	2	0,2
1-015 Tumor maligno del hígado	0	0,00	2	100,00	2	0,2
1-017 Tumor maligno del páncreas	1	50,00	1	50,00	2	0,2
1-040 Defectos de coagulación, púrpura, púrpura y otras afecciones hemorrágicas y de la sangre; y los trastornos que afectan la inmunidad	1	50,00	1	50,00	2	0,2
1-061 Enfermedades del pulmón debida a agentes externos	2	100,00	0	0,00	2	0,2
1-064 Enfermedades del esófago y otras enfermedades del estómago y del duodeno	1	50,00	1	50,00	2	0,2
1-079 Feto y/o recién nacido afectados por ciertas afecciones maternas	1	50,00	1	50,00	2	0,2
1-083 Trastornos hemorrágicos y hematológicos del feto y del recién nacido	2	100,00	0	0,00	2	0,2
1-096 Accidentes que obstruyen la respiración	1	50,00	1	50,00	2	0,2
1-097 Exposición a la corriente eléctrica, radiación y temperatura y presión del aire ambientales extremas	1	50,00	1	50,00	2	0,2
1-098 Exposición al humo, fuego y llamas	2	100,00	0	0,00	2	0,2
1-001 Enfermedades infecciosas intestinales	1	100,00	0	0,00	1	0,1
1-007 Sífilis y otras enfermedades venéreas	1	100,00	0	0,00	1	0,1
1-012 Tumor maligno del esófago	0	0,00	1	100,00	1	0,1
1-019 Tumor maligno de la laringe	1	100,00	0	0,00	1	0,1
1-022 Tumor maligno de los huesos y de los cartilagos articulares	1	100,00	0	0,00	1	0,1
1-026 Tumor maligno de otras partes del útero	0	0,00	1	100,00	1	0,1
1-027 Tumor maligno del ovario	0	0,00	1	100,00	1	0,1
1-030 Todos los demás tumores malignos de los órganos urinarios	1	100,00	0	0,00	1	0,1
1-032 Tumor maligno de la tiroides y de otras glándulas endocrinas	1	100,00	0	0,00	1	0,1
1-044 Trastornos mentales y del comportamiento	0	0,00	1	100,00	1	0,1
1-046 Epilepsia y otros trastornos episódicos y paroxísticos	0	0,00	1	100,00	1	0,1
1-056 Arteriosclerosis	1	100,00	0	0,00	1	0,1
1-081 Retardo del crecimiento fetal, desnutrición fetal, gestación corta y bajo peso al nacer	1	100,00	0	0,00	1	0,1
1-094 Accidentes por disparo de arma de fuego	1	100,00	0	0,00	1	0,1

Causa	Masculino		Femenino		Ambos géneros	
	Número de casos	Proporción por género	Número de casos	Proporción por género	Total	Porcentaje
1-095 Ahogamiento y sumersión accidental	1	100,00	0	0,00	1	0,1
1-099 Envenenamiento accidental por y exposición a sustancias nocivas	0	0,00	1	100,00	1	0,1
Total	723	64,32	401	35,68	1.124	100,0

FUENTE : DANE. Certificado de Defunción. Sistema de Estadísticas Vitales. CIE 10. Datos preliminares.
TASA * 10.000 Habitantes

TABLA 21-2.
Mortalidad de residencia en Bogotá, según agrupación 105 causas.
Por grupos de edad y género sin dato de Localidad. 2003.

Causa	Masculino		Femenino		Ambos géneros	
	Número de casos	Proporción por género	Número de casos	Proporción por género	Total	Porcentaje
Menores de 1 año	42	59,14	29	40,85	71	6,3
De 1 a 4 años	6	60,00	4	40,00	10	0,9
De 5 a 14 años	8	61,54	5	38,46	13	1,2
De 15 a 44 años	278	81,29	64	18,71	342	30,4
De 45 a 59 años	137	72,87	51	27,13	188	16,7
De 60 y más años	252	50,40	248	49,60	500	44,5
Total	723	64,32	401	35,68	1.124	100,0

FUENTE : DANE. Certificado de Defunción. Sistema de Estadísticas Vitales. CIE 10. Datos preliminares.
TASA * 10.000 Habitantes

■ RESULTADOS DE CARACTERIZACIÓN DE LA ESTRATEGIA DE APS

SALUD A SU HOGAR – PRIMERA FASE

Este capítulo presenta la información relevante de la lectura de necesidades de la población más pobre y vulnerable de la ciudad, operada a través del proceso de caracterización de micro territorios. La información está organizada de acuerdo a la ficha para la identificación y caracterización de núcleos familiares, en sus tres componentes: vivienda, familia e individuo.

TABLA 1.
Distribución familias por Localidad. Septiembre de 2004 - junio de 2005.

Localidad	Número	Distribución porcentual en la Localidad
Usaquén	6.106	12,58
Chapinero	1.593	3,28
Santa Fe	806	1,66
San Cristóbal	4.150	8,55
Usme	4.800	9,89
Tunjuelito	2.367	4,88
Bosa	4.963	10,23
Kénnedy	2.582	5,32
Fontibón	3.979	8,20
Engativá	2.395	4,94
Suba	4.227	8,71
Los Mártires	803	1,65
La Candelaria	807	1,66
Rafael Uribe	2.400	4,95
Ciudad Bolívar	6.000	12,36
Sumapaz	552	1,14
Total	48.530	100,00

Fuente: Secretaría Distrital de Salud de Bogotá, D.C. Base de Datos Caracterización. - Estrategia Atención Primaria - Salud a su Hogar.

TABLA 2.
Distribución de las familias por localización en zona rural y urbana. Septiembre de 2004 - junio de 2005.

Localidad	Zona urbana			Zona rural			Total
	Número	Distribución porcentual en la Localidad	Distribución porcentual de la zona urbana, en el Distrito Capital	Número	Distribución porcentual en la Localidad	Distribución porcentual de la zona rural, en el Distrito Capital	Número
Usaquén	5.833	95,53	12,82	273	4,47	8,98	6.106
Chapinero	1.577	99,00	3,47	16	1,00	0,53	1.593
Santa Fe	603	74,81	1,33	203	25,19	6,68	806
San Cristóbal	4.150	100,00	9,12	0	0,00	0,00	4.150
Usme	4.022	83,79	8,84	778	16,21	25,58	4.800
Tunjuelito	2.367	100,00	5,20	0	0,00	0,00	2.367
Bosa	4.889	98,51	10,75	74	1,49	2,43	4.963
Kénnedy	2.568	99,46	5,65	14	0,54	0,46	2.582
Fontibón	3.979	100,00	8,75	0	0,00	0,00	3.979
Engativá	2.395	100,00	5,27	0	0,00	0,00	2.395
Suba	4.227	100,00	9,29	0	0,00	0,00	4.227
Los Mártires	803	100,00	1,77	0	0,00	0,00	803
La Candelaria	806	99,88	1,77	1	0,12	0,03	807
Rafael Uribe	2.400	100,00	5,28	0	0,00	0,00	2.400
Ciudad Bolívar	4.870	81,17	10,71	1.130	18,83	37,16	6.000
Sumapaz	0	0,00	0,00	552	100,00	18,15	552
Total	45.489	93,73	100,00	3.041	6,27	100,00	48.530

Fuente: Secretaría Distrital de Salud de Bogotá, D.C. Base de Datos Caracterización. - Estrategia Atención Primaria - Salud a su Hogar.

TABLA 3.
Distribución de las familias por legalidad de la vivienda. Septiembre de 2004 - junio de 2005.

Localidad	Vivienda legalizada			Vivienda sin legalizar			Total
	Número	Distribución porcentual en la Localidad	Distribución porcentual de la zona urbana, en el Distrito Capital	Número	Distribución porcentual en la Localidad	Distribución porcentual de la zona rural, en el Distrito Capital	Número
Usaquén	5.224	85,56	14,61	882	14,44	6,90	6.106
Chapinero	350	21,97	0,98	1.243	78,03	9,72	1.593
Santa Fe	578	71,71	1,62	228	28,29	1,78	806
San Cristóbal	3.756	90,51	10,51	394	9,49	3,08	4.150
Usme	2.851	59,40	7,98	1.949	40,60	15,25	4.800
Tunjuelito	2.321	98,06	6,49	46	1,94	0,36	2.367
Bosa	4.777	96,25	13,36	186	3,75	1,45	4.963
Kénnedy	146	5,65	0,41	2.436	94,35	19,06	2.582
Fontibón	3.557	89,39	9,95	422	10,61	3,30	3.979
Engativá	2.347	98,00	6,57	48	2,00	0,38	2.395
Suba	4.143	98,01	11,59	84	1,99	0,66	4.227
Los Mártires	777	96,76	2,17	26	3,24	0,20	803
La Candelaria	805	99,75	2,25	2	0,25	0,02	807
Rafael Uribe	1.547	64,46	4,33	853	35,54	6,67	2.400
Ciudad Bolívar	2.567	42,78	7,18	3.433	57,22	26,85	6.000
Sumapaz	0	0,00	0,00	552	100,00	4,32	552
Total	35.746	73,66	100,00	12.784	26,34	100,00	48.530

Fuente: Secretaría Distrital de Salud de Bogotá, D.C. Base de Datos Caracterización. - Estrategia Atención Primaria - Salud a su Hogar.

TABLA 4.
Distribución de las familias, por tipo de vivienda. Septiembre de 2004 - junio de 2005.

Localidad	Tipo vivienda									Total
	Casa, apartamento			Movil, refugio natural, carpa			Otro			
	Número	Distribución porcentual por Localidad	Distribución porcentual del tipo de vivienda, en el Distrito Capital	Número	Distribución porcentual por Localidad	Distribución porcentual del tipo de vivienda, en el Distrito Capital	Número	Distribución porcentual por Localidad	Distribución porcentual del tipo de vivienda, en el Distrito Capital	
Usaquén	6.012	98,49	13,02	47	0,77	7,46	45	0,74	2,63	6.104
Chapinero	1.572	98,68	3,40	20	1,26	3,17	1	0,06	0,06	1.593
Santa Fe	691	85,73	1,50	2	0,25	0,32	113	14,02	6,60	806
San Cristóbal	4.037	97,39	8,74	5	0,12	0,79	103	2,48	6,01	4.145
Usme	4.601	95,85	9,96	94	1,96	14,92	105	2,19	6,13	4.800
Tunjuelito	2.361	99,75	5,11	4	0,17	0,63	2	0,08	0,12	2.367
Bosa	4.837	97,50	10,48	30	0,60	4,76	94	1,89	5,49	4.961
Kénnedy	2.547	98,64	5,52	18	0,70	2,86	17	0,66	0,99	2.582
Fontibón	3.959	99,50	8,57	7	0,18	1,11	13	0,33	0,76	3.979
Engativá	2.370	99,00	5,13	0	0,00	0,00	24	1,00	1,40	2.394
Suba	4.197	99,36	9,09	4	0,09	0,63	23	0,54	1,34	4.224
Los Mártires	636	79,20	1,38	0	0,00	0,00	167	20,80	9,75	803
La Candelaria	804	99,63	1,74	0	0,00	0,00	3	0,37	0,18	807
Rafael Uribe	2.208	92,00	4,78	156	6,50	24,76	36	1,50	2,10	2.400
Ciudad Bolívar	4.790	79,83	10,37	243	4,05	38,57	967	16,12	56,45	6.000
Sumapaz	552	100,00	1,20	0	0,00	0,00	0	0,00	0,00	552
Total	46.174	95,17	100,00	630	1,30	100,00	1.713	3,53	100,00	48.530

Fuente: Secretaría Distrital de Salud de Bogotá, D.C. Base de Datos Caracterización. - Estrategia Atención Primaria - Salud a su Hogar.

TABLA 5.
Distribución del número de riesgos de las viviendas.
Septiembre de 2004 - junio de 2005.

Localidad	Vivienda en riesgos de:								
	Inundación			Avalancha, derrumbe o deslizamiento			Desbordamiento, crecientes		
	Número	Distribución porcentual en la Localidad	Distribución porcentual de riesgo, en el Distrito Capital	Número	Distribución porcentual en la Localidad	Distribución porcentual de riesgo, en el Distrito Capital	Número	Distribución porcentual en la Localidad	Distribución porcentual de riesgo, en el Distrito Capital
Usaquén	643	10,7	8,6	4.402	73,1	55,4	134	2,2	5,9
Chapinero	50	24,2	0,7	26	12,6	0,3	92	44,4	4,1
Santa Fe	11	10,5	0,1	42	40	0,5	10	9,5	0,4
San Cristóbal	160	13	2,1	699	56,7	8,8	173	14,0	7,6
Usme	176	10,9	2,4	774	48	9,7	29	1,8	1,3
Tunjuelito	2.094	100	28,0	0	0	0,0	0	0,0	0,0
Bosa	1.953	43,2	26,1	4	0,1	0,1	1.549	34,3	68,2
Kénnedy	230	11,7	3,1	5	0,3	0,1	10	0,5	0,4
Fontibón	522	44,7	7,0	14	1,2	0,2	134	11,5	5,9
Engativá	252	67,6	3,4	0	0	0,0	2	0,5	0,1
Suba	639	91,8	8,5	19	2,7	0,2	0	0,0	0,0
Los Mártires	2	100	0,0	0	0	0,0	0	0,0	0,0
La Candelaria	2	40	0,0	3	60	0,0	0	0,0	0,0
Rafael Uribe	399	26,6	5,3	634	42,3	8,0	70	4,7	3,1
Ciudad Bolívar	346	12,7	4,6	1.305	47,9	16,4	64	2,3	2,8
Sumapaz	9	18,8	0,1	23	47,9	3,0	4	8,3	0,2
Total	7.488	30,8	100,0	7.950	32,7	100,0	2.271	9,4	100,0



Localidad	Vivienda en riesgos de:							
	Inundamiento de Terrenos			Fallas geológicas			Total	
	Número	Distribución porcentual en la Localidad	Distribución porcentual de riesgo, en el Distrito Capital	Número	Distribución porcentual en la Localidad	Distribución porcentual de riesgo, en el Distrito Capital	Número	Distribución porcentual de riesgo, en el Distrito Capital
Usaquén	117	1,9	3,7	724	12	21,1	6.020	24,8
Chapinero	29	14,0	0,9	10	4,8	0,3	207	0,9
Santa Fe	19	18,1	0,6	23	21,9	0,7	105	0,4
San Cristóbal	19	1,5	0,6	182	14,8	5,3	1.233	5,1
Usme	59	3,7	1,9	575	35,6	16,7	1.613	6,6
Tunjuelito	0	0,0	0,0	0	0,0	0,0	2.094	8,6
Bosa	272	6,0	8,7	738	16,3	21,5	4.516	18,6
Kénnedy	1.475	74,8	47,1	251	12,7	7,3	1.971	8,1
Fontibón	487	41,7	15,5	11	0,9	0,3	1.168	4,8
Engativá	119	31,9	3,8	0	0,0	0,0	373	1,5
Suba	14	2,0	0,4	24	3,4	0,7	696	2,9
Los Mártires	0	0,0	0,0	0	0,0	0,0	2	0,0
La Candelaria	0	0,0	0,0	0	0,0	0,0	5	0,0
Rafael Uribe	238	15,9	7,6	158	10,5	4,6	1.499	6,2
Ciudad Bolívar	283	10,4	9,0	729	26,7	21,2	2.727	11,2
Sumapaz	3	6,3	0,1	9	18,8	0,3	48	0,2
Total	3.134	12,9	100,0	3.434	14,1	100,0	24.277	100,0

* Las categorías de esta variable no son excluyentes.

Fuente: Secretaría Distrital de Salud de Bogotá, D.C. Base de Datos Caracterización. - Estrategia Atención Primaria - Salud a su Hogar.

TABLA 6.
Distribución de las familias por el estado de la vivienda. Septiembre de 2004 - junio de 2005.

Localidad	Estado de la vivienda						
	Pisos, techos y paredes adecuados			Pisos, techos y paredes inadecuados			Total
	Número	Distribución porcentual en la Localidad	Distribución porcentual por estado en el Distrito Capital	Número	Distribución porcentual en la Localidad	Distribución porcentual por estado en el Distrito Capital	Número
Usaquén	4.875	79,84	13,11	1.231	20,16	10,86	6.106
Chapinero	1.051	65,98	2,83	542	34,02	4,78	1.593
Santa Fe	596	73,95	1,60	210	26,05	1,85	806
San Cristóbal	2.461	59,30	6,62	1.689	40,70	14,90	4.150
Usme	3.750	78,13	10,08	1.050	21,88	9,26	4.800
Tunjuelito	2.180	92,10	5,86	187	7,90	1,65	2.367
Bosa	3.748	75,52	10,08	1.215	24,48	10,72	4.963
Kénnedy	2.033	78,74	5,47	549	21,26	4,84	2.582
Fontibón	3.818	95,95	10,27	161	4,05	1,42	3.979
Engativá	2.237	93,40	6,01	158	6,60	1,39	2.395
Suba	3.755	88,83	10,10	472	11,17	4,16	4.227
Los Mártires	682	84,93	1,83	121	15,07	1,07	803
La Candelaria	699	86,62	1,88	108	13,38	0,95	807
Rafael Uribe	1.166	48,58	3,14	1.234	51,42	10,88	2.400
Ciudad Bolívar	3.728	62,13	10,02	2.272	37,87	20,04	6.000
Sumapaz	412	74,64	1,11	140	25,36	1,23	552
Total	37.191	76,64	100,00	11.339	23,36	100,00	48.530

Fuente: Secretaría Distrital de Salud de Bogotá, D.C. Base de Datos Caracterización. - Estrategia Atención Primaria - Salud a su Hogar.

TABLA 7.
Distribución de las familias por servicio de inodoro conectado al alcantarillado. Septiembre de 2004 - junio de 2005.

Localidad	Si			No			Total
	Número	Distribución porcentual en la Localidad	Distribución porcentual por conexión en el Distrito Capital	Número	Distribución porcentual en la Localidad	Distribución porcentual por conexión en el Distrito Capital	Número
Usaquén	5.348	87,59	13,16	758	12,41	9,59	6.106
Chapinero	1.160	72,82	2,86	433	27,18	5,48	1.593
Santa Fe	557	69,11	1,37	249	30,89	3,15	806
San Cristóbal	4.001	96,41	9,85	149	3,59	1,89	4.150
Usme	3.663	76,31	9,02	1.137	23,69	14,39	4.800
Tunjuelito	2.312	97,68	5,69	55	2,32	0,70	2.367
Bosa	3.340	67,30	8,22	1.623	32,70	20,54	4.963
Kénnedy	2.553	98,88	6,28	29	1,12	0,37	2.582
Fontibón	3.877	97,44	9,54	102	2,56	1,29	3.979
Engativá	2.377	99,25	5,85	18	0,75	0,23	2.395
Suba	4.121	97,49	10,14	106	2,51	1,34	4.227
Los Mártires	768	95,64	1,89	35	4,36	0,44	803
La Candelaria	720	89,22	1,77	87	10,78	1,10	807
Rafael Uribe	1.713	71,38	4,22	687	28,63	8,70	2.400
Ciudad Bolívar	4.030	67,17	9,92	1.970	32,83	24,94	6.000
Sumapaz	90	16,30	0,22	462	83,70	5,85	552
Total	40.630	83,72	100,00	7.900	16,28	100,00	48.530

Fuente: Secretaría Distrital de Salud de Bogotá, D.C. Base de Datos Caracterización. - Estrategia Atención Primaria - Salud a su Hogar.

TABLA 8.

Distribución de las familias de acuerdo a la presencia de vectores en la vivienda. Septiembre de 2004 - junio de 2005.

Localidad	Vector						Total Número
	Artrópodos			Roedores/Plaga			
	Número	Distribución porcentual en la Localidad	Distribución porcentual por vector en el Distrito Capital	Número	Distribución porcentual en la Localidad	Distribución porcentual por vector en el Distrito Capital	
Usaquén	950	33,18	4,49	1.913	66,82	9,14	2.863
Chapinero	276	32,43	1,30	575	67,57	2,75	851
Santa Fe	224	51,61	1,06	210	48,39	1,00	434
San Cristóbal	1.534	48,74	7,24	1.613	51,26	7,71	3.147
Usme	2.154	49,85	10,17	2.167	50,15	10,36	4.321
Tunjuelito	1.277	53,77	6,03	1.098	46,23	5,25	2.375
Bosa	3.196	49,27	15,09	3.291	50,73	15,73	6.487
Kénnedy	2.350	51,31	11,10	2.230	48,69	10,66	4.580
Fontibón	3.491	80,38	16,49	852	19,62	4,07	4.343
Engativá	443	62,84	2,09	262	37,16	1,25	705
Suba	798	34,76	3,80	1.498	65,24	7,16	2.296
Los Mártires	0	0,00	0,00	118	100,00	0,56	118
La Candelaria	329	47,27	1,60	367	52,73	1,75	696
Rafael Uribe	1.279	50,75	6,04	1.241	49,25	5,93	2.520
Ciudad Bolívar	2.851	45,25	13,46	3.449	54,75	16,48	6.300
Sumapaz	24	35,82	0,11	43	64,18	0,21	67
Total	21.176	50,30	100,00	20.927	49,70	100,00	42.103

* Las categorías de esta variable no son excluyentes

Fuente: Secretaría Distrital de Salud de Bogotá, D.C. Base de Datos Caracterización. - Estrategia Atención Primaria - Salud a su Hogar.r

TABLA 9.

Distribución de las familias por material de piso predominante en la vivienda. Septiembre de 2004 - junio de 2005.

Localidad	Piso					
	Tierra		Madera Burda (tabla o tablón)		Cemento	
	Número	Distribución porcentual en la Localidad	Número	Distribución porcentual en la Localidad	Número	Distribución porcentual en la Localidad
Usaquén	234	3,83	131	2,15	3.896	63,81
Chapinero	54	3,39	153	9,60	1.066	66,92
Santa Fe	74	9,18	123	15,26	401	49,75
San Cristóbal	196	4,72	211	5,08	2.621	63,16
Usme	410	8,54	157	3,27	3.282	68,38
Tunjuelito	44	1,86	89	3,76	1.144	48,33
Bosa	243	4,90	186	3,75	3.353	67,56
Kénnedy	133	5,15	49	1,90	1.654	64,06
Fontibón	19	0,48	21	0,53	1.624	40,81
Engativá	21	0,88	15	0,63	1.105	46,14
Suba	40	0,95	43	1,02	2.394	56,64
Los Mártires	1	0,12	519	64,63	93	11,58
La Candelaria	9	1,12	258	31,97	146	18,09
Rafael Uribe	534	22,25	45	1,88	1.295	53,96
Ciudad Bolívar	1.591	26,52	146	2,43	3.769	62,82
Sumapaz	39	7,07	335	60,69	171	30,98
Total	3.642	7,50	2.481	5,11	28.014	57,73

CONTINÚA ►

Localidad	Piso						
	Baldosa, vinilo, tableta o ladrillo		Alfombra o tapete de pared a pared		Mármol, parque o madera pulida		Total
	Número	Distribución porcentual en la localidad	Número	Distribución porcentual en la localidad	Número	Distribución porcentual en la localidad	Número
Usaquén	1.764	28,89	71	1,16	10	0,16	6.106
Chapinero	296	18,58	23	1,44	1	0,06	1.593
Santa Fe	204	25,31	1	0,12	3	0,37	806
San Cristóbal	1.109	26,72	13	0,31	0	0,00	4.150
Usme	931	19,40	17	0,35	3	0,06	4.800
Tunjuelito	1.081	45,67	5	0,21	4	0,17	2.367
Bosa	1.168	23,53	9	0,18	4	0,08	4.963
Kénnedy	738	28,58	3	0,12	5	0,19	2.582
Fontibón	2.255	56,67	60	1,51	0	0,00	3.979
Engativá	1.239	51,73	9	0,38	6	0,25	2.395
Suba	1.696	40,12	43	1,02	11	0,26	4.227
Los Mártires	172	21,42	2	0,25	16	1,99	803
La Candelaria	392	48,57	1	0,12	1	0,12	807
Rafael Uribe	511	21,29	7	0,29	8	0,33	2.400
Ciudad Bolívar	478	7,97	14	0,23	2	0,03	6.000
Sumapaz	7	1,27	0	0,00	0	0,00	552
Total	14.041	28,93	278	0,57	74	0,15	48.530

Fuente: Secretaría Distrital de Salud de Bogotá, D.C. Base de Datos Caracterización. - Estrategia Atención Primaria - Salud a su Hogar.

TABLA 10.
Distribución de las familias, por servicios públicos de que dispone la vivienda.
Septiembre de 2004 - junio de 2005.

Localidad	Servicio de energía			Servicio de gas			Servicio de acueducto		
	Si	No	Total	Si	No	Total	Si	No	Total
Usaquén	6.059	47	6.106	3.527	2.579	6.106	5.616	490	6.106
Chapinero	1.532	61	1.593	564	1.029	1.593	1.276	317	1.593
Santa Fe	739	67	806	336	470	806	604	202	806
San Cristóbal	4.117	33	4.150	2.795	1.355	4.150	4.027	123	4.150
Usme	4.681	119	4.800	3.318	1.482	4.800	3.895	905	4.800
Tunjuelito	2.340	27	2.367	2.301	66	2.367	2.336	31	2.367
Bosa	4.860	103	4.963	3.866	1.097	4.963	4.541	422	4.963
Kénnedy	2.540	42	2.582	2.236	346	2.582	2.524	58	2.582
Fontibón	3.956	23	3.979	3.192	787	3.979	3.933	46	3.979
Engativá	2.388	7	2.395	1.740	655	2.395	2.387	8	2.395
Suba	4.206	21	4.227	2.715	1.512	4.227	4.194	33	4.227
Los Mártires	798	5	803	137	666	803	792	11	803
La Candelaria	795	12	807	322	485	807	780	27	807
Rafael Uribe	2.376	24	2.400	1.348	1.052	2.400	2.287	113	2.400
Ciudad Bolívar	5.640	360	6.000	2.804	3.196	6.000	4.837	1.163	6.000
Sumapaz	517	35	552	1	551	552	375	177	552
Total	47.544	986	48.530	31.202	17.328	48.530	44.404	4.126	48.530

CONTINÚA ►

Localidad	Servicio de teléfono			Servicio de basuras		
	Si	No	Total	Si	No	Total
Usaquén	5.143	963	6.106	5.917	189	6.106
Chapinero	1.290	303	1.593	1.433	160	1.593
Santa Fe	576	230	806	630	176	806
San Cristóbal	3.334	816	4.150	4.116	34	4.150
Usme	3.260	1.540	4.800	4.036	764	4.800
Tunjuelito	2.297	70	2.367	2.295	72	2.367
Bosa	3.572	1.391	4.963	4.645	318	4.963
Kénnedy	1.867	715	2.582	2.525	57	2.582
Fontibón	3.555	424	3.979	3.953	26	3.979
Engativá	2.009	386	2.395	2.381	14	2.395
Suba	3.686	541	4.227	4.170	57	4.227
Los Mártires	588	215	803	793	10	803
La Candelaria	626	181	807	794	13	807
Rafael Uribe	1.392	1.008	2.400	2.173	227	2.400
Ciudad Bolívar	3.342	2.658	6.000	5.055	945	6.000
Sumapaz	66	486	552	134	418	552
Total	36.603	11.927	48.530	45.050	3.480	48.530

Fuente: Secretaría Distrital de Salud de Bogotá, D.C. Base de Datos Caracterización. - Estrategia Atención Primaria - Salud a su Hogar.

TABLA 11.
Distribución de las familias, por condiciones de higiene en las viviendas.
Septiembre de 2004 - junio de 2005.

Localidad	Condiciones de higiene adecuadas		Condiciones de higiene inadecuadas		Total
	Número	Distribución porcentual en la Localidad	Número	Distribución porcentual en la Localidad	Número
Usaquén	5.094	83,43	1.012	16,57	6.106
Chapinero	1.120	70,31	473	29,69	1.593
Santa Fe	543	67,37	263	32,63	806
San Cristóbal	2.980	71,81	1.170	28,19	4.150
Usme	3.537	73,69	1.263	26,31	4.800
Tunjuelito	1.968	83,14	399	16,86	2.367
Bosa	3.713	74,81	1.250	25,19	4.963
Kénnedy	1.844	71,42	738	28,58	2.582
Fontibón	3.858	96,96	121	3,04	3.979
Engativá	2.298	95,95	97	4,05	2.395
Suba	3.770	89,19	457	10,81	4.227
Los Mártires	711	88,54	92	11,46	803
La Candelaria	696	86,25	111	13,75	807
Rafael Uribe	1.253	52,21	1.147	47,79	2.400
Ciudad Bolívar	4.481	74,68	1.519	25,32	6.000
Sumapaz	448	81,16	104	18,84	552
Total	38.314	78,95	10.216	21,05	48.530

Fuente: Secretaría Distrital de Salud de Bogotá, D.C. Base de Datos Caracterización. - Estrategia Atención Primaria - Salud a su Hogar.

TABLA 12.
Distribución de las familias, por combustible con que cocinan y cocina independiente.
Septiembre de 2004 - junio de 2005.

Combustible	Cocina Independiente					
	Sí		No		Total	
	Número	Distribución porcentual en la Localidad	Número	Distribución porcentual en la Localidad	Número	
Gasolina	Sí	1.148	72,02	446	27,98	1.594
	No	41.282	87,95	5.654	12,05	46.936
	Total	42.430	87,43	6.100	12,57	48.530
Cilindro	Sí	18.042	86,87	2.726	13,13	20.768
	No	24.388	87,85	3.374	12,15	27.762
	Total	42.430	87,43	6.100	12,57	48.530
Leña	Sí	1.814	87,34	263	12,66	2.077
	No	40.616	87,43	5.837	12,57	46.453
	Total	42.430	87,43	6.100	12,57	48.530
Luz	Sí	624	77,90	177	22,10	801
	No	41.806	87,59	5.923	12,41	47.729
	Total	42.430	87,43	6.100	12,57	48.530

* Las categorías de esta variable no son excluyentes.

Fuente: Secretaría Distrital de Salud de Bogotá, D.C. Base de Datos Caracterización. - Estrategia Atención Primaria - Salud a su Hogar.

TABLA 13.
Distribución de las familias en hacinamiento.
Septiembre de 2004 - junio de 2005.

Localidad	En hacinamiento		Sin hacinamiento		Sin dato		Total
	Número	Distribución porcentual en la Localidad	Número	Distribución porcentual en la Localidad	Número	Distribución porcentual en la Localidad	Número
Usaquén	1.823	29,86	4.267	69,88	16	0,26	6.106
Chapinero	454	28,50	1.125	70,62	14	0,88	1.593
Santa Fe	319	39,58	487	60,42	0	0,00	806
San Cristóbal	1.262	30,41	2.884	69,49	4	0,10	4.150
Usme	1.613	33,60	3.184	66,33	3	0,06	4.800
Tunjuelito	650	27,46	1.700	71,82	17	0,72	2.367
Bosa	1.399	28,19	3.519	70,90	45	0,91	4.963
Kénnedy	697	26,99	1.859	72,00	26	1,01	2.582
Fontibón	482	12,11	3.495	87,84	2	0,05	3.979
Engativá	393	16,41	1.997	83,38	5	0,21	2.395
Suba	1.148	27,16	3.078	72,82	1	0,02	4.227
Los Mártires	345	42,96	458	57,04	0	0,00	803
La Candelaria	272	33,71	535	66,29	0	0,00	807
Rafael Uribe	929	38,71	1.471	61,29	0	0,00	2.400
Ciudad Bolívar	2.389	39,82	3.575	59,58	36	0,60	6.000
Sumapaz	129	23,37	419	75,91	4	0,72	552
Total	14.304	29,47	34.053	70,17	173	0,36	48.530

Fuente: Secretaría Distrital de Salud de Bogotá, D.C. Base de Datos Caracterización. - Estrategia Atención Primaria - Salud a su Hogar.

TABLA 14.
Distribución de las familias por convivencia con animales.
Septiembre de 2004 - junio de 2005.

Localidad	Convivencia con animales						Total Número
	Si			No			
	Número	Distribución porcentual en la Localidad	Distribución porcentual por convivencia, en el Distrito Capital	Número	Distribución porcentual en la Localidad	Distribución porcentual por convivencia, en el Distrito Capital	
Usaquén	2.093	34,28	10,37	4.013	65,72	14,15	6.106
Chapinero	736	46,20	3,65	857	53,80	3,02	1.593
Santa Fe	438	54,34	2,17	368	45,66	1,30	806
San Cristóbal	1.882	45,35	9,33	2.268	54,65	8,00	4.150
Usme	2.561	53,35	12,69	2.239	46,65	7,90	4.800
Tunjuelito	759	32,07	3,76	1.608	67,93	5,67	2.367
Bosa	2.080	41,91	10,31	2.883	58,09	10,17	4.963
Kénnedy	1.019	39,47	5,05	1.563	60,53	5,51	2.582
Fontibón	822	20,66	4,07	3.157	79,34	11,13	3.979
Engativá	849	35,45	4,21	1.546	64,55	5,45	2.395
Suba	1.504	35,58	7,45	2.723	64,42	9,60	4.227
Los Mártires	144	17,93	0,71	659	82,07	2,32	803
La Candelaria	392	48,57	1,94	415	51,43	1,46	807
Rafael Uribe	1.259	52,46	6,24	1.141	47,54	4,02	2.400
Ciudad Bolívar	3.193	53,22	15,83	2.807	46,78	9,90	6.000
Sumapaz	445	80,62	2,21	107	19,38	0,38	552
Total	20.176	41,57	100,00	28.354	58,43	100,00	48.530

Fuente: Secretaría Distrital de Salud de Bogotá, D.C. Base de Datos Caracterización. - Estrategia Atención Primaria - Salud a su Hogar.

TABLA 15.
Distribución de las familias tenencia de perros sin vacunar.
Septiembre de 2004 - junio de 2005.

Localidad	No vacunados	
	Número	Distribución porcentual de la Localidad, en el Distrito Capital
Usaquén	448	10,84
Chapinero	143	4,20
Santa Fe	422	2,39
San Cristóbal	334	9,57
Usme	1.486	13,03
Tunjuelito	98	3,05
Bosa	438	10,25
Kénnedy	140	4,72
Fontibón	205	3,75
Engativá	99	4,14
Suba	138	7,06
Los Mártires	24	0,63
La Candelaria	55	1,84
Rafael Uribe	150	5,89
Ciudad Bolívar	1.302	15,96
Sumapaz	202	2,68
Total	5.684	100,00

Fuente: Secretaría Distrital de Salud de Bogotá, D.C. Base de Datos Caracterización. - Estrategia Atención Primaria - Salud a su Hogar.

TABLA 16.
Distribución de las familias por tenencia de gatos sin vacunar.
Septiembre de 2004 - junio de 2005.

Localidad	No vacunados	
	Número	Distribución porcentual de la Localidad, en el Distrito Capital
Usaquén	170	11,87
Chapinero	52	4,40
Santa Fe	81	2,77
San Cristóbal	118	7,42
Usme	415	15,10
Tunjuelito	20	3,41
Bosa	127	7,58
Kénnedy	56	4,08
Fontibón	26	1,84
Engativá	40	2,67
Suba	54	6,70
Los Mártires	18	1,17
La Candelaria	40	2,69
Rafael Uribe	66	5,39
Ciudad Bolívar	366	19,55
Sumapaz	68	3,36
Total	1.717	100,00

Fuente: Secretaría Distrital de Salud de Bogotá, D.C. Base de Datos Caracterización.
- Estrategia Atención Primaria - Salud a su Hogar.

TABLA 17.
Distribución del número de eventos de interés en Salud Pública en las familias, presentados en el último año.
Septiembre de 2004 - junio de 2005.

Localidad	Evento de interés					
	Muertes infantiles			Muertes maternas		
	Número	Distribución porcentual en la Localidad	Distribución porcentual por evento, en el Distrito Capital	Número	Distribución porcentual en la Localidad	Distribución porcentual por evento, en el Distrito Capital
Usaquén	12	2,64	7,69	3	0,72	5,36
Chapinero	8	5,26	4,90	3	2,26	5,36
Santa Fe	2	5,13	1,40	0	0,00	0,00
San Cristóbal	14	3,96	8,39	2	0,66	3,57
Usme	15	3,17	8,39	3	0,79	5,36
Tunjuelito	5	3,23	2,80	0	0,00	0,00
Bosa	12	2,92	8,39	14	2,43	17,86
Kénnedy	3	3,26	2,10	0	0,00	0,00
Fontibón	5	3,40	3,50	5	3,40	8,93
Engativá	0	0,00	0,00	3	2,42	5,36
Suba	7	1,89	4,90	20	4,04	26,79
Los Mártires	4	12,50	1,40	0	0,00	0,00
La Candelaria	0	0,00	0,00	0	0,00	0,00
Rafael Uribe	29	5,58	18,88	5	1,03	8,93
Ciudad Bolívar	39	4,28	26,57	7	0,79	12,50
Sumapaz	1	4,35	0,70	0	0,00	0,00
Total	156	3,60	100,00	65	1,41	100,00

CONTINÚA ►

▶ CONTINÚA TABLA 17

Localidad	Evento de interés					
	Muertes violentas			Mortalidad por cáncer		
	Número	Distribución porcentual en la Localidad	Distribución porcentual por evento, en el Distrito Capital	Número	Distribución porcentual en la Localidad	Distribución porcentual por evento, en el Distrito Capital
Usaquén	21	5,05	15,79	24	5,53	8,75
Chapinero	21	10,53	10,53	10	7,52	3,80
Santa Fe	3	7,69	2,26	8	5,13	0,76
San Cristóbal	10	3,30	7,52	14	4,62	5,32
Usme	10	2,65	7,52	35	6,35	9,13
Tunjuelito	4	3,23	3,01	10	8,06	3,80
Bosa	14	3,16	9,77	14	3,41	5,32
Kénnedy	4	4,35	3,01	5	3,26	1,14
Fontibón	12	8,16	9,02	42	21,77	12,17
Engativá	6	4,84	4,51	32	25,81	12,17
Suba	6	1,35	3,76	26	7,01	9,89
Los Mártires	1	6,25	0,75	3	12,50	0,76
La Candelaria	0	0,00	0,00	6	27,27	2,28
Rafael Uribe	9	1,86	6,77	12	2,48	4,56
Ciudad Bolívar	21	2,37	15,79	53	5,75	19,39
Sumapaz	0	0,00	0,00	2	8,70	0,76
Total	142	3,35	100,00	296	6,62	100,0



Localidad	Evento de interés					
	Hospitalización por EDA			Hospitalización por ERA		
	Número	Distribución porcentual en la Localidad	Distribución porcentual por evento, en el Distrito Capital	Número	Distribución porcentual en la Localidad	Distribución porcentual por evento, en el Distrito Capital
Usaquén	14	3,13	4,55	106	24,04	10,83
Chapinero	7	5,26	2,45	23	17,29	2,49
Santa Fe	2	5,13	0,70	8	17,95	0,76
San Cristóbal	9	2,97	3,15	95	31,35	10,29
Usme	20	5,03	6,64	60	14,81	6,07
Tunjuelito	10	8,06	3,50	22	17,74	2,38
Bosa	40	8,03	11,54	80	18,25	8,13
Kénnedy	5	5,43	1,75	19	20,65	2,06
Fontibón	12	8,16	4,20	36	23,81	3,79
Engativá	9	6,45	2,80	24	17,74	2,38
Suba	36	8,63	11,19	120	26,42	10,62
Los Mártires	0	0,00	0,00	4	25,00	0,43
La Candelaria	0	0,00	0,00	8	36,36	0,87
Rafael Uribe	73	12,19	20,63	135	22,73	11,92
Ciudad Bolívar	75	8,46	26,22	249	27,51	26,44
Sumapaz	2	8,70	0,70	5	21,74	0,54
Total	314	7,20	100,00	994	23,25	100,00

CONTINÚA ▶

► CONTINÚA TABLA 17

Localidad	Evento de interés					
	Hospitalización ECCV			Hospitalización por hechos violentos		
	Número	Distribución porcentual en la Localidad	Distribución porcentual por evento, en el Distrito Capital	Número	Distribución porcentual en la Localidad	Distribución porcentual por evento, en el Distrito Capital
Usaquén	27	6,49	13,17	4	0,96	3,67
Chapinero	11	7,52	4,88	6	4,51	5,50
Santa Fe	1	2,56	0,49	1	2,56	0,92
San Cristóbal	16	5,28	7,80	7	2,31	6,42
Usme	21	5,56	10,24	18	4,50	15,60
Tunjuelito	10	8,06	4,88	3	2,42	2,75
Bosa	10	2,43	4,88	12	2,92	11,01
Kénnedy	4	4,35	1,95	8	8,70	7,34
Fontibón	9	6,12	4,39	6	4,08	5,50
Engativá	11	8,87	5,37	1	0,81	0,92
Suba	26	6,47	11,71	3	0,81	2,75
Los Mártires	0	0,00	0,00	0	0,00	0,00
La Candelaria	3	13,64	1,46	0	0,00	0,00
Rafael Uribe	17	3,51	8,29	16	2,89	12,84
Ciudad Bolívar	39	4,28	18,54	27	3,04	24,77
Sumapaz	4	17,39	1,95	0	0,00	0,00
Total	209	5,16	100,00	112	2,75	100,00

Localidad	Evento de interés					
	Hospitalización Enfermedad Mental			Intentos de Suicidio		
	Número	Distribución porcentual en la Localidad	Distribución porcentual por evento, en el Distrito Capital	Número	Distribución porcentual en la Localidad	Distribución porcentual por evento, en el Distrito Capital
Usaquén	12	2,64	9,17	2	0,48	2,20
Chapinero	6	4,51	5,00	3	2,26	3,30
Santa Fe	4	10,26	3,33	0	0,00	0,00
San Cristóbal	6	1,98	5,00	1	0,33	1,10
Usme	15	3,70	11,67	6	1,59	6,59
Tunjuelito	4	3,23	3,33	5	4,03	5,49
Bosa	10	2,43	8,33	12	2,43	10,99
Kénnedy	5	5,43	4,17	1	1,09	1,10
Fontibón	2	1,36	1,67	2	1,36	2,20
Engativá	0	0,00	0,00	0	0,00	0,00
Suba	3	0,81	2,50	1	0,27	1,10
Los Mártires	0	0,00	0,00	1	6,25	1,10
La Candelaria	0	0,00	0,00	1	4,55	1,10
Rafael Uribe	9	1,86	7,50	14	2,69	14,29
Ciudad Bolívar	45	5,07	37,50	54	5,07	49,45
Sumapaz	1	4,35	0,83	0	0,00	0,00
Total	122	3,02	100,00	103	2,29	100,00

CONTINÚA ►

▶ CONTINÚA TABLA 17

Localidad	Evento de interés					
	Accidentes en el Trabajo			Accidentes en el Hogar		
	Número	Distribución porcentual en la Localidad	Distribución porcentual por evento, en el Distrito Capital	Número	Distribución porcentual en la Localidad	Distribución porcentual por evento, en el Distrito Capital
Usaquén	41	9,86	14,70	36	8,41	10,87
Chapinero	9	6,77	3,23	9	6,77	2,80
Santa Fe	0	0,00	0,00	0	0,00	0,00
San Cristóbal	22	7,26	7,89	39	12,54	11,80
Usme	18	4,76	6,45	24	6,35	7,45
Tunjuelito	10	8,06	3,58	12	9,68	3,73
Bosa	46	10,95	16,13	43	10,46	13,35
Kénnedy	6	5,43	1,79	9	9,78	2,80
Fontibón	5	3,40	1,79	4	2,72	1,24
Engativá	2	1,61	0,72	4	3,23	1,24
Suba	22	5,93	7,89	25	6,74	7,76
Los Mártires	1	6,25	0,36	0	0,00	0,00
La Candelaria	1	4,55	0,36	1	4,55	0,31
Rafael Uribe	27	5,58	9,68	53	10,54	15,84
Ciudad Bolívar	70	7,78	24,73	64	7,22	19,88
Sumapaz	3	8,70	0,72	4	13,04	0,93
Total	283	7,03	100,00	327	8,11	100,00



Localidad	Evento de interés					
	Accidentes de Tránsito			Embarazos complicados		
	Número	Distribución porcentual en la Localidad	Distribución porcentual por evento, en el Distrito Capital	Número	Distribución porcentual en la Localidad	Distribución porcentual por evento, en el Distrito Capital
Usaquén	33	7,69	12,08	24	5,29	7,07
Chapinero	9	6,77	3,40	6	4,51	1,93
Santa Fe	3	7,69	1,13	4	10,26	1,29
San Cristóbal	30	9,90	11,32	16	5,28	5,14
Usme	21	5,56	7,92	54	12,70	15,43
Tunjuelito	8	6,45	3,02	8	6,45	2,57
Bosa	31	7,54	11,70	48	10,95	14,47
Kénnedy	19	16,30	5,66	6	6,52	1,93
Fontibón	11	6,80	3,77	3	2,04	0,96
Engativá	8	6,45	3,02	5	4,03	1,61
Suba	31	7,55	10,57	50	9,70	11,58
Los Mártires	3	18,75	1,13	1	6,25	0,32
La Candelaria	1	4,55	0,38	1	4,55	0,32
Rafael Uribe	27	5,58	10,19	60	10,95	17,04
Ciudad Bolívar	39	4,40	14,72	56	6,09	17,36
Sumapaz	0	0,00	0,00	3	13,04	0,96
Total	274	6,68	100,00	345	7,83	100,00

CONTINÚA ▶

CONTINÚA TABLA 17

Localidad	Evento de interés					
	Bajo peso al nacer			Nacimientos Prematuros		
	Número	Distribución porcentual en la Localidad	Distribución porcentual por evento, en el Distrito Capital	Número	Distribución porcentual en la Localidad	Distribución porcentual por evento, en el Distrito Capital
Usaquén	32	7,45	14,83	29	6,49	13,04
Chapinero	4	3,01	1,91	5	3,76	2,42
Santa Fe	2	2,56	0,48	6	12,82	2,42
San Cristóbal	4	1,32	1,91	11	3,30	4,83
Usme	45	10,32	18,66	49	11,38	20,77
Tunjuelito	12	9,68	5,74	2	1,61	0,97
Bosa	33	6,33	12,44	19	4,62	9,18
Kénnedy	3	3,26	1,44	2	2,17	0,97
Fontibón	1	0,68	0,48	3	2,04	1,45
Engativá	9	7,26	4,31	12	9,68	5,80
Suba	29	6,20	11,00	24	5,66	10,14
Los Mártires	1	6,25	0,48	0	0,00	0,00
La Candelaria	0	0,00	0,00	0	0,00	0,00
Rafael Uribe	33	5,58	12,92	24	4,55	10,63
Ciudad Bolívar	28	3,16	13,40	36	4,06	17,39
Sumapaz	0	0,00	0,00	0	0,00	0,00
Total	236	5,26	100,00	222	5,21	100,00

Localidad	Evento de interés					
	Enfermos de Tuberculosis			Enfermos de Lepra		
	Número	Distribución porcentual en la Localidad	Distribución porcentual por evento, en el Distrito Capital	Número	Distribución porcentual en la Localidad	Distribución porcentual por evento, en el Distrito Capital
Usaquén	16	2,64	28,95	2	0,48	20,00
Chapinero	2	1,50	5,26	0	0,00	0,00
Santa Fe	8	7,69	7,89	1	2,56	10,00
San Cristóbal	6	1,98	15,79	5	1,65	50,00
Usme	3	0,79	7,89	0	0,00	0,00
Tunjuelito	0	0,00	0,00	0	0,00	0,00
Bosa	4	0,73	7,89	0	0,00	0,00
Kénnedy	0	0,00	0,00	0	0,00	0,00
Fontibón	1	0,68	2,63	0	0,00	0,00
Engativá	0	0,00	0,00	1	0,81	10,00
Suba	4	0,54	5,26	0	0,00	0,00
Los Mártires	0	0,00	0,00	0	0,00	0,00
La Candelaria	0	0,00	0,00	0	0,00	0,00
Rafael Uribe	1	0,21	2,63	1	0,21	10,00
Ciudad Bolívar	6	0,68	15,79	0	0,00	0,00
Sumapaz	0	0,00	0,00	0	0,00	0,00
Total	51	0,96	100,00	10	0,25	100,00

Fuente: Secretaría Distrital de Salud de Bogotá, D.C. Base de Datos Caracterización. - Estrategia Atención Primaria - Salud a su Hogar.

* Estas variables se exploran mediante entrevista, sin constatar con registros.

TABLA 18.

Distribución de las familias que por falta de dinero, algún miembro del hogar no consumió alguna de las tres comidas (desayuno, almuerzo, comida), uno o más días de ésta o la semana pasada. Septiembre de 2004 - junio de 2005.

Localidad	No consumió alimentos por falta de dinero						Total Número
	Si			No			
	Número	Distribución porcentual en la Localidad	Distribución porcentual por respuesta, en el Distrito Capital	Número	Distribución porcentual en la Localidad	Distribución porcentual por respuesta, en el Distrito Capital	
Usaquén	1.480	24,24	13,82	4.626	75,76	12,23	6.106
Chapinero	296	18,58	2,76	1.297	81,42	3,43	1.593
Santa Fe	393	48,76	3,67	413	51,24	1,09	806
San Cristóbal	1.051	25,33	9,82	3.099	74,67	8,19	4.150
Usme	1.419	29,56	13,25	3.381	70,44	8,94	4.800
Tunjuelito	186	7,86	1,74	2.181	92,14	5,77	2.367
Bosa	1.133	22,83	10,58	3.830	77,17	10,13	4.963
Kénnedy	428	16,58	4,00	2.154	83,42	5,69	2.582
Fontibón	331	8,32	3,09	3.648	91,68	9,64	3.979
Engativá	228	9,52	2,13	2.167	90,48	5,73	2.395
Suba	817	19,33	7,63	3.410	80,67	9,02	4.227
Los Mártires	270	33,62	2,52	533	66,38	1,41	803
La Candelaria	369	45,72	3,45	438	54,28	1,16	807
Rafael Uribe	639	26,63	5,97	1.761	73,38	4,66	2.400
Ciudad Bolívar	1.660	27,67	15,51	4.340	72,33	11,47	6.000
Sumapaz	6	1,09	0,06	546	98,91	1,44	552
Total	10.706	22,06	100,00	37.824	77,94	100,00	48.530

Fuente: Secretaría Distrital de Salud de Bogotá, D.C. Base de Datos Caracterización. - Estrategia Atención Primaria - Salud a su Hogar.

TABLA 19.

Distribución de las familias, por disminución de la cantidad de comida al niño o niños, por falta de dinero. Septiembre de 2004 - junio de 2005.

Localidad	Disminución de alimentos a niños						Total Número
	Si			No			
	Número	Distribución porcentual en la Localidad	Distribución porcentual por respuesta, en el Distrito Capital	Número	Distribución porcentual en la Localidad	Distribución porcentual por respuesta, en el Distrito Capital	
Usaquén	1.530	25,06	10,53	4.576	74,94	13,46	6.106
Chapinero	401	25,17	2,76	1.192	74,83	3,51	1.593
Santa Fe	373	46,28	2,57	433	53,72	1,27	806
San Cristóbal	1.219	29,37	8,39	2.931	70,63	8,62	4.150
Usme	1.810	37,71	12,45	2.990	62,29	8,79	4.800
Tunjuelito	305	12,89	2,10	2.062	87,11	6,07	2.367
Bosa	2.099	42,29	14,44	2.864	57,71	8,42	4.963
Kénnedy	690	26,72	4,75	1.892	73,28	5,57	2.582
Fontibón	473	11,89	3,25	3.506	88,11	10,31	3.979
Engativá	671	28,02	4,62	1.724	71,98	5,07	2.395
Suba	1.086	25,69	7,47	3.141	74,31	9,24	4.227
Los Mártires	219	27,27	1,51	584	72,73	1,72	803
La Candelaria	224	27,76	1,54	583	72,24	1,71	807
Rafael Uribe	1.144	47,67	7,87	1.256	52,33	3,69	2.400
Ciudad Bolívar	2.272	37,87	15,63	3.728	62,13	10,97	6.000
Sumapaz	17	3,08	0,12	535	96,92	1,57	552
Total	14.533	29,95	100,00	33.997	70,05	100,00	48.530

Fuente: Secretaría Distrital de Salud de Bogotá, D.C. Base de Datos Caracterización. - Estrategia Atención Primaria - Salud a su Hogar.

TABLA 20.
Distribución de las familias por tiempo de desplazamiento al sitio de toma del transporte.
Septiembre de 2004 - junio de 2005.

Localidad	Rango de tiempo					
	Menos de 10 minutos		De 10 a 30 minutos		De 30 a 60 minutos	
	Número	Distribución porcentual en la Localidad	Número	Distribución porcentual en la Localidad	Número	Distribución porcentual en la Localidad
Usaquén	2.889	47,31	2.975	48,72	220	3,60
Chapinero	428	26,87	1.104	69,30	59	3,70
Santa Fe	325	40,32	424	52,61	46	5,71
San Cristóbal	2.686	64,72	1.434	34,55	25	0,60
Usme	1.441	30,02	2.939	61,23	296	6,17
Tunjuelito	1.555	65,69	777	32,83	34	1,44
Bosa	2.740	55,21	2.149	43,30	70	1,41
Kénnedy	1.995	77,27	536	20,76	13	0,50
Fontibón	2.501	62,85	1.334	33,53	135	3,39
Engativá	1.057	44,13	1.325	55,32	11	0,46
Suba	1.771	41,90	2.378	56,26	74	1,75
Los Mártires	282	35,12	516	64,26	5	0,62
La Candelaria	434	53,78	356	44,11	17	2,11
Rafael Uribe	1.025	42,71	1.213	50,54	146	6,08
Ciudad Bolívar	3.177	52,95	2.502	41,70	294	4,90
Sumapaz	169	30,62	149	26,99	88	15,94
Total	24.475	50,43	22.111	45,56	1.533	3,16

Localidad	Rango de tiempo						
	De 1 a 2 horas		De 2 a 3 horas		Menos de 3 horas		Total
	Número	Distribución porcentual en la Localidad	Número	Distribución porcentual en la Localidad	Número	Distribución porcentual en la Localidad	Número
Usaquén	20	0,33	2	0,03	0	0,00	6.106
Chapinero	1	0,06	1	0,06	0	0,00	1.593
Santa Fe	11	1,36	0	0,00	0	0,00	806
San Cristóbal	5	0,12	0	0,00	0	0,00	4.150
Usme	88	1,83	34	0,71	2	0,04	4.800
Tunjuelito	1	0,04	0	0,00	0	0,00	2.367
Bosa	2	0,04	1	0,02	1	0,02	4.963
Kénnedy	37	1,43	0	0,00	1	0,04	2.582
Fontibón	5	0,13	3	0,08	1	0,03	3.979
Engativá	2	0,08	0	0,00	0	0,00	2.395
Suba	4	0,09	0	0,00	0	0,00	4.227
Los Mártires	0	0,00	0	0,00	0	0,00	803
La Candelaria	0	0,00	0	0,00	0	0,00	807
Rafael Uribe	12	0,50	3	0,13	1	0,04	2.400
Ciudad Bolívar	26	0,43	1	0,02	0	0,00	6.000
Sumapaz	91	16,49	45	8,15	10	1,81	552
Total	305	0,63	90	0,19	16	0,03	48.530

Fuente: Secretaría Distrital de Salud de Bogotá, D.C. Base de Datos Caracterización. - Estrategia Atención Primaria - Salud a su Hogar.

TABLA 21.
Distribución de integrantes de la familia por, rango de edad. Septiembre de 2004 - junio de 2005.

Localidad	Rango de Edad									
	de 0 a 5 años		de 5 a 10 años		de 10 a 15 años		de 15 a 20 años		de 20 a 25 años	
	Número	Distribución porcentual en la Localidad	Número	Distribución porcentual en la Localidad	Número	Distribución porcentual en la Localidad	Número	Distribución porcentual en la Localidad	Número	Distribución porcentual en la Localidad
Usaquén	2.685	12,36	2.589	11,92	2.348	10,81	2.219	10,21309891	2.147	9,88
Chapinero	693	11,41	702	11,56	717	11,81	683	11,24650091	602	9,91
Santa Fe	359	12,31	340	11,66	327	11,21	295	10,11659808	266	9,12
San Cristóbal	1.718	11,92	1.678	11,64	1.682	11,67	1.496	10,38167939	1.254	8,70
Usme	2.313	11,82	2.575	13,16	2.558	13,07	2.120	10,83069378	1.774	9,06
Tunjuelito	1.010	10,96	1.075	11,67	997	10,82	930	10,09333623	880	9,55
Bosa	2.388	12,21	2.528	12,93	2.395	12,25	2.068	10,57800512	1.625	8,31
Kénnedy	1.188	12,40	1.218	12,71	1.198	12,50	928	9,683815089	737	7,69
Fontibón	1.692	12,08	1.726	12,33	1.484	10,60	1.112	7,940588403	1.079	7,70
Engativá	980	11,21	1.009	11,54	1.022	11,69	835	9,551590025	788	9,01
Suba	2.014	12,12	1.962	11,80	1.884	11,33	1.737	10,4487488	1.587	9,55
Los Mártires	384	16,11	261	10,95	211	8,85	212	8,89261745	245	10,28
La Candelaria	299	10,69	306	10,94	274	9,79	263	9,399571122	253	9,04
Rafael Uribe	1.180	13,85	1.192	13,99	1.028	12,06	864	10,13846515	764	8,97
Ciudad Bolívar	3.431	14,17	3.435	14,19	3.026	12,50	2.439	10,07518176	1.976	8,16
Sumapaz	230	10,57	274	12,59	293	13,47	213	9,788602941	158	7,26
Total	22.564	12,36	22.870	12,53	21.444	11,75	18.414	10,08958659	16.135	8,84



Localidad	Rango de Edad									
	de 25 a 30 años		de 30 a 35 años		de 35 a 40 años		de 40 a 45 años		de 45 a 50 años	
	Número	Distribución porcentual en la Localidad	Número	Distribución porcentual en la Localidad	Número	Distribución porcentual en la Localidad	Número	Distribución porcentual en la Localidad	Número	Distribución porcentual en la Localidad
Usaquén	1.715	7,89	1.598	7,35	1.458	6,71	1.212	5,58	935	4,30
Chapinero	429	7,06	406	6,69	426	7,01	400	6,59	292	4,81
Santa Fe	198	6,79	210	7,20	152	5,21	182	6,24	127	4,36
San Cristóbal	1.063	7,38	987	6,85	956	6,63	879	6,10	665	4,61
Usme	1.347	6,88	1.180	6,03	1.227	6,27	1.310	6,69	899	4,59
Tunjuelito	769	8,35	671	7,28	624	6,77	581	6,31	511	5,55
Bosa	1.254	6,41	1.429	7,31	1.555	7,95	1.459	7,46	939	4,80
Kénnedy	627	6,54	686	7,16	805	8,40	715	7,46	505	5,27
Fontibón	1.171	8,36	1.424	10,17	1.400	10,00	1.070	7,64	639	4,56
Engativá	581	6,65	566	6,47	753	8,61	643	7,36	540	6,18
Suba	1.259	7,57	1.124	6,76	1.221	7,34	1.113	6,70	850	5,11
Los Mártires	177	7,42	169	7,09	144	6,04	166	6,96	116	4,87
La Candelaria	184	6,58	176	6,29	170	6,08	195	6,97	149	5,33
Rafael Uribe	628	7,37	529	6,21	506	5,94	479	5,62	437	5,13
Ciudad Bolívar	1.606	6,63	1.678	6,93	1.548	6,39	1.391	5,75	1.103	4,56
Sumapaz	141	6,48	149	6,85	152	6,99	118	5,42	103	4,73
Total	13.149	7,20	12.982	7,11	13.097	7,18	11.913	6,53	8.810	4,83

CONTINUÍA ►

Localidad	Rango de Edad									
	de 50 a 55 años		de 55 a 60 años		de 60 a 65 años		de 65 a 70 años		de 70 a 75 años	
	Número	Distribución porcentual en la Localidad	Número	Distribución porcentual en la Localidad	Número	Distribución porcentual en la Localidad	Número	Distribución porcentual en la Localidad	Número	Distribución porcentual en la Localidad
Usaquén	837	3,85	577	2,66	483	2,22	368	1,69	257	1,18
Chapinero	213	3,51	179	2,95	125	2,06	89	1,47	49	0,81
Santa Fe	134	4,60	110	3,77	59	2,02	44	1,51	56	1,92
San Cristóbal	535	3,71	434	3,01	358	2,48	288	2,00	195	1,35
Usme	712	3,64	471	2,41	370	1,89	278	1,42	218	1,11
Tunjuelito	365	3,96	280	3,04	190	2,06	138	1,50	86	0,93
Bosa	646	3,30	412	2,11	307	1,57	208	1,06	159	0,81
Kénnedy	339	3,54	222	2,32	158	1,65	100	1,04	82	0,86
Fontibón	419	2,99	318	2,27	180	1,29	122	0,87	83	0,59
Engativá	353	4,04	212	2,43	176	2,01	125	1,43	70	0,80
Suba	638	3,84	437	2,63	276	1,66	183	1,10	145	0,87
Los Mártires	99	4,15	58	2,43	47	1,97	46	1,93	23	0,96
La Candelaria	133	4,75	106	3,79	79	2,82	73	2,61	70	2,50
Rafael Uribe	337	3,95	229	2,69	139	1,63	91	1,07	42	0,49
Ciudad Bolívar	813	3,36	595	2,46	418	1,73	329	1,36	203	0,84
Sumapaz	87	4,00	65	2,99	72	3,31	50	2,30	40	1,84
Total	6.660	3,65	4.705	2,58	3.437	1,88	2.532	1,39	1.778	0,97

Localidad	Rango de Edad									
	de 75 a 80 años		de 80 a 85 años		de 85 a 90 años		de 90 a 95 años		de 95 a 100 años	
	Número	Distribución porcentual en la Localidad	Número	Distribución porcentual en la Localidad	Número	Distribución porcentual en la Localidad	Número	Distribución porcentual en la Localidad	Número	Distribución porcentual en la Localidad
Usaquén	178	0,82	77	0,35	36	0,17	6	0,03	0	0,00
Chapinero	31	0,51	26	0,43	11	0,18	0	0,00	0	0,00
Santa Fe	28	0,96	15	0,51	11	0,38	2	0,07	0	0,00
San Cristóbal	117	0,81	73	0,51	23	0,16	9	0,06	0	0,00
Usme	132	0,67	63	0,32	18	0,09	7	0,04	1	0,01
Tunjuelito	61	0,66	32	0,35	11	0,12	3	0,03	0	0,00
Bosa	98	0,50	52	0,27	22	0,11	4	0,02	2	0,01
Kénnedy	39	0,41	25	0,26	8	0,08	2	0,02	1	0,01
Fontibón	45	0,32	21	0,15	13	0,09	5	0,04	1	0,01
Engativá	47	0,54	24	0,27	15	0,17	3	0,03	0	0,00
Suba	108	0,65	56	0,34	19	0,11	9	0,05	2	0,01
Los Mártires	16	0,67	8	0,34	1	0,04	1	0,04	0	0,00
La Candelaria	40	1,43	19	0,68	4	0,14	5	0,18	0	0,00
Rafael Uribe	41	0,48	23	0,27	7	0,08	5	0,06	1	0,01
Ciudad Bolívar	114	0,47	75	0,31	21	0,09	6	0,02	0	0,00
Sumapaz	18	0,83	9	0,41	1	0,05	2	0,09	1	0,05
Total	1.113	0,61	598	0,33	221	0,12	69	0,04	9	0,00

CONTINÚA ►

Localidad	Rango de Edad		
	Mayor de 100		Total
	Número	Distribución porcentual en la Localidad	
Usaquén	2	0,01	21.727
Chapinero	0	0,00	6.073
Santa Fe	1	0,03	2.916
San Cristóbal	0	0,00	14.410
Usme	1	0,01	19.574
Tunjuelito	0	0,00	9.214
Bosa	0	0,00	19.550
Kénnedy	0	0,00	9.583
Fontibón	0	0,00	14.004
Engativá	0	0,00	8.742
Suba	0	0,00	16.624
Los Mártires	0	0,00	2.384
La Candelaria	0	0,00	2.798
Rafael Uribe	0	0,00	8.522
Ciudad Bolívar	1	0,00	24.208
Sumapaz	0	0,00	2.176
Total	5	0,00	182.505

Fuente: Secretaría Distrital de Salud de Bogotá, D.C. Base de Datos Caracterización. - Estrategia Atención Primaria - Salud a su Hogar.

TABLA 22.
Distribución de integrantes de la familia, por sexo.
Septiembre de 2004 - junio de 2005.

Localidad	Sexo				
	Masculino		Femenino		Total
	Número	Distribución porcentual en la Localidad	Número	Distribución porcentual en la Localidad	Número
Usaquén	10.436	48,03	11.291	51,97	21.727
Chapinero	2.922	48,11	3.151	51,89	6.073
Santa Fe	1.402	48,08	1.514	51,92	2.916
San Cristóbal	6.857	47,59	7.553	52,41	14.410
Usme	9.554	48,81	10.020	51,19	19.574
Tunjuelito	4.353	47,24	4.861	52,76	9.214
Bosa	9.465	48,41	10.085	51,59	19.550
Kénnedy	4.552	47,50	5.031	52,50	9.583
Fontibón	6.664	47,59	7.340	52,41	14.004
Engativá	4.147	47,44	4.595	52,56	8.742
Suba	7.898	47,51	8.726	52,49	16.624
Los Mártires	1.204	50,50	1.180	49,50	2.384
La Candelaria	1.300	46,46	1.498	53,54	2.798
Rafael Uribe	4.067	47,72	4.455	52,28	8.522
Ciudad Bolívar	11.681	48,25	12.527	51,75	24.208
Sumapaz	1.142	52,48	1.034	47,52	2.176
Total	87.644	48,02	94.861	51,98	182.505

Fuente: Secretaría Distrital de Salud de Bogotá, D.C. Base de Datos Caracterización. - Estrategia Atención Primaria - Salud a su Hogar.

GRAFICO 1.
Pirámide poblacional por grupo de edad y género, Septiembre de 2004 - Junio de 2005.

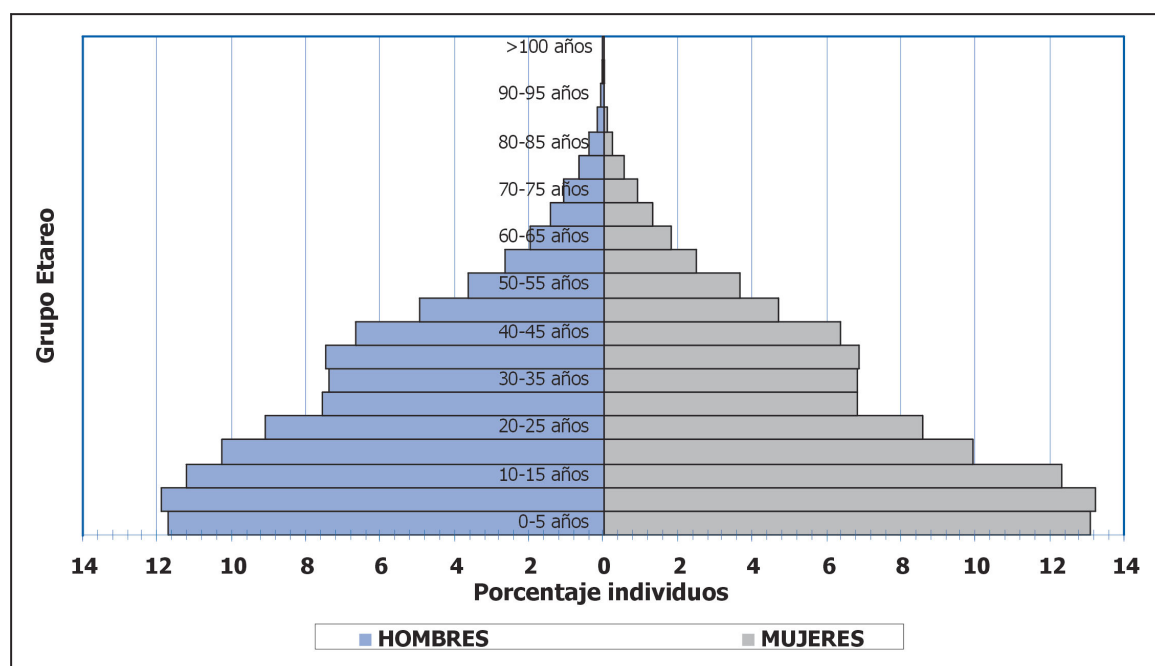

Fuente: Secretaría Distrital de Salud de Bogotá, D.C. Base de Datos Caracterización. - Estrategia Atención Primaria - Salud a su Hogar.

TABLA 23.
Distribución de integrantes de la familia, por población especial.
Septiembre de 2004 - junio de 2005.

Localidad	Población especial								
	Desplazados			Indigentes			Menor abandonado		
	Número	Distribución porcentual en la Localidad	Distribución porcentual por población en el Distrito Capital	Número	Distribución porcentual en la Localidad	Distribución porcentual por población en el Distrito Capital	Número	Distribución porcentual en la localidad	Distribución porcentual por población en el Distrito Capital
Usaquén	108	0,50	4,61	2	0,01	2,94	1	0,00	4,00
Chapinero	35	0,58	1,49	1	0,02	1,47	0	0,00	0,00
Santa Fe	1	0,03	0,04	7	0,24	10,29	0	0,00	0,00
San Cristóbal	72	0,50	3,07	1	0,01	1,47	0	0,00	0,00
Usme	267	1,36	11,39	7	0,04	10,29	15	0,08	60,00
Tunjuelito	86	0,93	3,67	15	0,16	22,06	1	0,01	4,00
Bosa	259	1,32	11,04	17	0,09	25,00	3	0,02	12,00
Kénnedy	109	1,14	4,65	0	0,00	0,00	0	0,00	0,00
Fontibón	32	0,23	1,36	1	0,01	1,47	0	0,00	0,00
Engativá	63	0,72	2,69	0	0,00	0,00	0	0,00	0,00
Suba	130	0,78	5,54	3	0,02	4,41	2	0,01	8,00
Los Mártires	91	3,82	3,88	9	0,38	13,24	0	0,00	0,00
La Candelaria	46	1,64	1,96	2	0,07	2,94	0	0,00	0,00
Rafael Uribe	511	6,00	21,79	3	0,04	4,41	2	0,02	8,00
Ciudad Bolívar	535	2,21	22,81	0	0,00	0,00	0	0,00	0,00
Sumapaz	0	0,00	0,00	0	0,00	0,00	1	0,05	4,00
Total	2.345	1,28	100,00	68	0,04	100,00	25	0,01	100,00

CONTINÚA ►

Localidad	Población especial								
	Inimputables			Reinsertados			Encubiertos		
	Número	Distribución porcentual en la Localidad	Distribución porcentual por población en el Distrito Capital	Número	Distribución porcentual en la Localidad	Distribución porcentual por población en el Distrito Capital	Número	Distribución porcentual en la Localidad	Distribución porcentual por población en el Distrito Capital
Usaquén	0	0,00	0,00	1	0,00	3,70	1	0,00	20,00
Chapinero	0	0,00	0,00	0	0,00	0,00	0	0,00	0,00
Santa Fe	0	0,00	0,00	0	0,00	0,00	0	0,00	0,00
San Cristóbal	0	0,00	0,00	0	0,00	0,00	0	0,00	0,00
Usme	0	0,00	0,00	1	0,01	3,70	1	0,01	20,00
Tunjuelito	927	10,06	99,25	0	0,00	0,00	2	0,02	40,00
Bosa	0	0,00	0,00	6	0,03	22,22	1	0,01	20,00
Kénnedy	0	0,00	0,00	0	0,00	0,00	0	0,00	0,00
Fontibón	0	0,00	0,00	1	0,01	3,70	0	0,00	0,00
Engativá	7	0,08	0,75	0	0,00	0,00	0	0,00	0,00
Suba	0	0,00	0,00	9	0,05	33,33	0	0,00	0,00
Los Mártires	0	0,00	0,00	1	0,04	3,70	0	0,00	0,00
La Candelaria	0	0,00	0,00	0	0,00	0,00	0	0,00	0,00
Rafael Uribe	0	0,00	0,00	5	0,06	18,52	0	0,00	0,00
Ciudad Bolívar	0	0,00	0,00	3	0,01	11,11	0	0,00	0,00
Sumapaz	0	0,00	0,00	0	0,00	0,00	0	0,00	0,00
Total	934	0,51	100,00	27	0,01	100,00	5	0,00	100,00

Localidad	Población no especial			Número
	Número	Distribución porcentual en la Localidad	Distribución porcentual por población en el Distrito Capital	
Usaquén	21.614	99,48	12,07	21.727
Chapinero	6.037	99,41	3,37	6.073
Santa Fe	2.908	99,73	1,62	2.916
San Cristóbal	14.337	99,49	8,00	14.410
Usme	19.283	98,51	10,77	19.574
Tunjuelito	8.183	88,81	4,57	9.214
Bosa	19.264	98,54	10,76	19.550
Kénnedy	9.474	98,86	5,29	9.583
Fontibón	13.970	99,76	7,80	14.004
Engativá	8.672	99,20	4,84	8.742
Suba	16.480	99,13	9,20	16.624
Los Mártires	2.283	95,76	1,27	2.384
La Candelaria	2.750	98,28	1,54	2.798
Rafael Uribe	8.001	93,89	4,47	8.522
Ciudad Bolívar	23.670	97,78	13,22	24.208
Sumapaz	2.175	99,95	1,21	2.176
Total	179.101	98,13	100,00	182.505

Fuente: Secretaría Distrital de Salud de Bogotá, D.C. Base de Datos Caracterización. - Estrategia Atención Primaria - Salud a su Hogar.

TABLA 24.
Distribución de integrantes de la familia, por etnia.
Septiembre de 2004 - junio de 2005.

Localidad	Etnia				Total
	Indígena	Afrocolombiano	Rom / Gitano	No Etnia	
Usaquén	17	77	0	21.633	21.727
Chapinero	5	35	4	6.029	6.073
Santa Fe	2	6	1	2.907	2.916
San Cristóbal	5	1	1	14.403	14.410
Usme	33	144	6	19.391	19.574
Tunjuelito	5	1.179	2	8.028	9.214
Bosa	221	28	2	19.299	19.550
Kénnedy	1	8	2	9.572	9.583
Fontibón	15	7	2	13.980	14.004
Engativá	2	7	2	8.731	8.742
Suba	15	59	2	16.548	16.624
Los Mártires	42	5	0	2.337	2.384
La Candelaria	7	5	0	2.786	2.798
Rafael Uribe	62	19	72	8.369	8.522
Ciudad Bolívar	16	10	3	24.179	24.208
Sumapaz	0	0	0	2.176	2.176
Total	448	1.590	99	180.368	182.505

Fuente: Secretaría Distrital de Salud de Bogotá, D.C. Base de Datos Caracterización. - Estrategia Atención Primaria - Salud a su Hogar.

TABLA 25.
Distribución de integrantes de la familia, por estado civil.
Septiembre de 2004 - junio de 2005.

Localidad	Estado Civil						Número
	Unión Libre	Casado	Viudo	Separado ó Divorciado	Soltero	Menor de edad	
Usaquén	4.866	3.089	552	1.152	4.130	7.938	21.727
Chapinero	1.367	787	140	189	3.563	27	6.073
Santa Fe	690	338	113	114	547	1.114	2.916
San Cristóbal	3.140	1.974	433	1.004	7.840	19	14.410
Usme	4.542	2.282	432	993	10.494	831	19.574
Tunjuelito	2.216	1.206	249	572	1.673	3.298	9.214
Bosa	4.651	2.590	370	702	10.731	506	19.550
Kénnedy	2.253	1.412	192	499	1.261	3.966	9.583
Fontibón	3.216	2.560	217	700	3.311	4.000	14.004
Engativá	1.877	1.403	194	490	1.561	3.217	8.742
Suba	3.583	2.528	341	666	8.789	717	16.624
Los Mártires	632	138	52	119	531	912	2.384
La Candelaria	618	244	103	166	703	964	2.798
Rafael Uribe	2.098	854	193	540	3.467	1.370	8.522
Ciudad Bolívar	6.102	2.530	499	1.179	3.369	10.529	24.208
Sumapaz	529	281	77	71	537	681	2.176
Total	42.380	24.216	4.157	9.156	62.507	40.089	182.505

Fuente: Secretaría Distrital de Salud de Bogotá, D.C. Base de Datos Caracterización. - Estrategia Atención Primaria - Salud a su Hogar.

TABLA 26.
Distribución de integrantes de la familia, por condición en el SGSSS.
Septiembre de 2004 - junio de 2005.

Localidad	Condición del usuario en el SGSSS								
	Contributivo			Subsidiado			Identificado, no asegurado		
	Número	Distribución porcentual en la Localidad	Distribución porcentual por condición en el Distrito Capital	Número	Distribución porcentual en la Localidad	Distribución porcentual por condición en el Distrito Capital	Número	Distribución porcentual en la Localidad	Distribución porcentual por condición en el Distrito Capital
Usaquén	7.942	36,55	13,40	9.621	44,28	11,78	1.838	8,46	9,50
Chapinero	1.706	28,09	2,88	3.314	54,57	4,06	631	10,39	3,26
Santa Fe	286	9,81	0,48	2.062	70,71	2,53	261	8,95	1,35
San Cristóbal	4.729	32,82	7,98	7.081	49,14	8,67	1.202	8,34	6,21
Usme	4.404	22,50	7,43	11.934	60,97	14,62	1.117	5,71	5,77
Tunjuelito	2.867	31,12	4,84	4.052	43,98	4,96	1.275	13,84	6,59
Bosa	6.798	34,77	11,47	7.105	36,34	8,70	2.413	12,34	12,47
Kénnedy	3.430	35,79	5,79	3.855	40,23	4,72	1.153	12,03	5,96
Fontibón	9.096	64,95	15,35	2.090	14,92	2,56	1.215	8,68	6,28
Engativá	3.560	40,72	6,01	2.737	31,31	3,35	1.429	16,35	7,38
Suba	7.112	42,78	12,00	5.506	33,12	6,74	1.646	9,90	8,50
Los Mártires	123	5,16	0,21	1.074	45,05	1,32	611	25,63	3,16
La Candelaria	487	17,41	0,82	1.559	55,72	1,91	462	16,51	2,39
Rafael Uribe	1.752	20,56	2,96	4.816	56,51	5,90	1.068	12,53	5,52
Ciudad Bolívar	4.873	20,13	8,22	13.382	55,28	16,39	2.567	10,60	13,26
Sumapaz	94	4,32	0,16	1.464	67,28	1,79	469	21,55	2,42
Total	59.259	32,47	100,00	81.652	44,74	100,00	19.357	10,61	100,00



Localidad	Condición del usuario en el SGSSS							
	No identificado, no asegurado			Regímenes especiales			Total	
	Número	Distribución porcentual en la Localidad	Distribución porcentual por condición en el Distrito Capital	Número	Distribución porcentual en la Localidad	Distribución porcentual por condición en el Distrito Capital	Número	Distribución porcentual por condición en el Distrito Capital
Usaquén	2.268	10,44	10,78	58	0,27	4,82	21.727	11,90
Chapinero	418	6,88	1,99	4	0,07	0,33	6.073	3,33
Santa Fe	306	10,49	1,45	1	0,03	0,08	2.916	1,60
San Cristóbal	1.254	8,70	5,96	144	1,00	11,97	14.410	7,90
Usme	2.049	10,47	9,74	70	0,36	5,82	19.574	10,73
Tunjuelito	979	10,63	4,65	41	0,44	3,41	9.214	5,05
Bosa	3.136	16,04	14,91	98	0,50	8,15	19.550	10,71
Kénnedy	1.120	11,69	5,32	25	0,26	2,08	9.583	5,25
Fontibón	1.333	9,52	6,34	270	1,93	22,44	14.004	7,67
Engativá	883	10,10	4,20	133	1,52	11,06	8.742	4,79
Suba	2.158	12,98	10,26	202	1,22	16,79	16.624	9,11
Los Mártires	576	24,16	2,74	0	0,00	0,00	2.384	1,31
La Candelaria	252	9,01	1,20	38	1,36	3,16	2.798	1,53
Rafael Uribe	811	9,52	3,86	75	0,88	6,23	8.522	4,67
Ciudad Bolívar	3.342	13,81	15,89	44	0,18	3,66	24.208	13,26
Sumapaz	149	6,85	0,71	0	0,00	0,00	2.176	1,19
Total	21.034	11,53	100,00	1.203	0,66	100,00	182.505	100,00

Fuente: Secretaría Distrital de Salud de Bogotá, D.C. Base de Datos Caracterización. - Estrategia Atención Primaria - Salud a su Hogar.

TABLA 27.
Distribución de integrantes de la familia, por tiempo de desplazamiento a la IPS primaria.
Septiembre de 2004 - junio de 2005.

Localidad	Rango tiempo de desplazamiento a la IPS primaria					
	menos de 10 minutos		de 10 a 30 minutos		de 30 a 60 minutos	
	Número	Distribución porcentual en la Localidad	Número	Distribución porcentual en la Localidad	Número	Distribución porcentual en la Localidad
Usaquén	2.575	11,85	7.215	33,21	8.004	36,84
Chapinero	1.616	26,61	766	12,61	1.807	29,75
Santa Fe	628	21,54	1.210	41,50	218	7,48
San Cristóbal	1.680	11,66	4.192	29,09	5.799	40,24
Usme	3.064	15,65	6.279	32,08	5.370	27,43
Tunjuelito	3.426	37,18	2.506	27,20	2.194	23,81
Bosa	3.765	19,26	4.582	23,44	7.938	40,60
Kénnedy	1.557	16,25	2.112	22,04	3.920	40,91
Fontibón	1.423	10,16	4.624	33,02	5.260	37,56
Engativá	1.528	17,48	2.559	29,27	2.464	28,19
Suba	2.389	14,37	4.401	26,47	7.178	43,18
Los Mártires	1.009	42,32	640	26,85	560	23,49
La Candelaria	573	20,48	1.296	46,32	776	27,73
Rafael Uribe	1.836	21,54	3.084	36,19	2.320	27,22
Ciudad Bolívar	7.182	29,67	4.851	20,04	5.673	23,43
Sumapaz	138	6,34	58	2,67	118	5,42
Total	34.389	18,84	50.375	27,60	59.599	32,66

Localidad	Rango tiempo de desplazamiento a la IPS primaria						Total Número
	de 1 a 2 horas		de 2 a 3 horas		más de 3 horas		
	Número	Distribución porcentual en la Localidad	Número	Distribución porcentual en la Localidad	Número	Distribución porcentual en la Localidad	
Usaquén	3.451	15,88	455	2,09	27	0,12	21.727
Chapinero	1.430	23,55	274	4,51	180	2,96	6.073
Santa Fe	356	12,21	237	8,13	267	9,16	2.916
San Cristóbal	2.370	16,45	272	1,89	97	0,67	14.410
Usme	3.702	18,91	971	4,96	188	0,96	19.574
Tunjuelito	965	10,47	80	0,87	43	0,47	9.214
Bosa	2.961	15,15	285	1,46	19	0,10	19.550
Kénnedy	1.801	18,79	177	1,85	16	0,17	9.583
Fontibón	2.528	18,05	126	0,90	43	0,31	14.004
Engativá	1.847	21,13	323	3,69	21	0,24	8.742
Suba	2.368	14,24	252	1,52	36	0,22	16.624
Los Mártires	133	5,58	27	1,13	15	0,63	2.384
La Candelaria	141	5,04	10	0,36	2	0,07	2.798
Rafael Uribe	1.169	13,72	105	1,23	8	0,09	8.522
Ciudad Bolívar	5.213	21,53	1.037	4,28	252	1,04	24.208
Sumapaz	395	18,15	428	19,67	1.039	47,75	2.176
Total	30.830	16,89	5.059	2,77	2.253	1,23	182.505

Fuente: Secretaría Distrital de Salud de Bogotá, D.C. Base de Datos Caracterización. - Estrategia Atención Primaria - Salud a su Hogar.

TABLA 28.
Distribución de integrantes de la familia por gasto promedio desplazamiento IPS primaria.
Septiembre de 2004 - junio de 2005.

Localidad	Rango gasto promedio desplazamiento IPS primaria					
	Sin dato ó No Gasto		de \$1 a \$1.000		de \$1.000 a \$2.500	
	Número	Distribución porcentual en la Localidad	Número	Distribución porcentual en la Localidad	Número	Distribución porcentual en la Localidad
Usaquén	7.908	36,40	191	0,88	7.799	35,90
Chapinero	2.387	39,31	8	0,13	894	14,72
Santa Fe	1.928	66,12	3	0,10	150	5,14
San Cristóbal	4.405	30,57	72	0,50	5.318	36,90
Usme	8.150	41,64	94	0,48	7.644	39,05
Tunjuelito	4.532	49,19	121	1,31	3.085	33,48
Bosa	7.299	37,34	38	0,19	9.987	51,08
Kénnedy	3.578	37,34	87	0,91	2.643	27,58
Fontibón	1.372	9,80	41	0,29	3.247	23,19
Engativá	3.755	42,95	10	0,11	3.901	44,62
Suba	4.072	24,49	71	0,43	7.945	47,79
Los Mártires	1.491	62,54	39	1,64	551	23,11
La Candelaria	2.042	72,98	2	0,07	423	15,12
Rafael Uribe	2.444	28,68	752	8,82	2.077	24,37
Ciudad Bolívar	11.540	47,67	343	1,42	5.550	22,93
Sumapaz	387	17,78	21	0,97	227	10,43
Total	67.290	36,87	1.893	1,04	61.441	33,67



Localidad	Rango gasto promedio desplazamiento IPS primaria						
	de \$2.500 a \$5.000		de \$5.000 a \$10.000		Más de \$10.000		Total
	Número	Distribución porcentual en la Localidad	Número	Distribución porcentual en la Localidad	Número	Distribución porcentual en la Localidad	Número
Usaquén	4.285	19,72	1.267	5,83	277	1,27	21.727
Chapinero	1.757	28,93	919	15,13	108	1,78	6.073
Santa Fe	417	14,30	290	9,95	128	4,39	2.916
San Cristóbal	3.231	22,42	1.141	7,92	243	1,69	14.410
Usme	1.819	9,29	1.038	5,30	829	4,24	19.574
Tunjuelito	883	9,58	458	4,97	135	1,47	9.214
Bosa	1.924	9,84	249	1,27	53	0,27	19.550
Kénnedy	2.003	20,90	1.001	10,45	271	2,83	9.583
Fontibón	3.835	27,39	4.104	29,31	1.405	10,03	14.004
Engativá	705	8,06	291	3,33	80	0,92	8.742
Suba	2.427	14,60	1.429	8,60	680	4,09	16.624
Los Mártires	188	7,89	98	4,11	17	0,71	2.384
La Candelaria	218	7,79	97	3,47	16	0,57	2.798
Rafael Uribe	1.638	19,22	1.273	14,94	338	3,97	8.522
Ciudad Bolívar	3.731	15,41	2.347	9,70	697	2,88	24.208
Sumapaz	279	12,82	150	6,89	1.112	51,10	2.176
Total	29.340	16,08	16.152	8,85	6.389	3,50	182.505

Fuente: Secretaría Distrital de Salud de Bogotá, D.C. Base de Datos Caracterización. - Estrategia Atención Primaria - Salud a su Hogar.

TABLA 29.
Distribución de integrantes de la familia, por condiciones de salud y servicio.
Septiembre de 2004 - junio de 2005.

Localidad	Condición de salud y servicio								
	Se ha sentido enfermo en los últimos treinta días?			Tiene o le han diagnosticado alguna discapacidad?			Ha asistido a consulta médica general el último año?		
	Número	Distribución porcentual en la Localidad	Distribución porcentual por condición, en el Distrito Capital	Número	Distribución porcentual en la Localidad	Distribución porcentual por condición, en el Distrito Capital	Número	Distribución porcentual en la Localidad	Distribución porcentual por condición, en el Distrito Capital
Usaquén	4.768	12,18	13,70	417	1,07	11,62	13.085	33,42	13,39
Chapinero	939	8,97	2,70	167	1,59	4,65	3.758	35,89	3,85
Santa Fe	1.014	24,77	2,91	93	2,27	2,59	1.337	32,67	1,37
San Cristóbal	3.346	12,92	9,61	307	1,19	8,55	8.650	33,40	8,85
Usme	3.560	15,20	10,23	279	1,19	7,77	7.173	30,63	7,34
Tunjuelito	1.676	10,42	4,82	524	3,26	14,60	5.482	34,10	5,61
Bosa	4.354	12,12	12,51	387	1,08	10,78	12.103	33,70	12,39
Kénnedy	389	3,25	1,12	85	0,71	2,37	4.910	41,08	5,03
Fontibón	2.007	10,72	5,77	132	0,71	3,68	6.576	35,12	6,73
Engativá	1.210	8,28	3,48	118	0,81	3,29	5.418	37,06	5,55
Suba	2.752	9,59	7,91	290	1,01	8,08	9.372	32,65	9,59
Los Mártires	808	28,12	2,32	38	1,32	1,06	764	26,59	0,78
La Candelaria	627	14,74	1,80	70	1,65	1,95	1.486	34,92	1,52
Rafael Uribe	2.208	15,33	6,34	171	1,19	4,76	4.435	30,79	4,54
Ciudad Bolívar	4.632	13,29	13,31	426	1,22	11,87	11.565	33,19	11,84
Sumapaz	515	11,44	1,48	85	1,89	2,37	1.587	35,26	1,62
Total	34.805	12,01	100,00	3.589	1,24	100,00	97.701	33,70	100,00

Localidad	Condición de salud y servicio								
	Ha asistido a consulta odontológica el último año?			Estado de Embarazo			Asistencia a Control prenatal, en el actual embarazo		
	Número	Distribución porcentual en la Localidad	Distribución porcentual por condición, en el Distrito Capital	Número	Distribución porcentual en la Localidad	Distribución porcentual por condición, en el Distrito Capital	Número	Distribución porcentual en la Localidad	Distribución porcentual por condición, en el Distrito Capital
Usaquén	7.620	19,46	13,72	253	0,65	12,78	205	0,52	13,16
Chapinero	2.279	21,76	4,10	61	0,58	3,08	44	0,42	2,82
Santa Fe	529	12,92	0,95	29	0,71	1,46	26	0,64	1,67
San Cristóbal	4.444	17,16	8,00	136	0,53	6,87	107	0,41	6,87
Usme	4.255	18,17	7,66	128	0,55	6,46	137	0,58	8,79
Tunjuelito	3.351	20,84	6,03	161	1,00	8,13	64	0,40	4,11
Bosa	8.103	22,56	14,59	194	0,54	9,80	195	0,54	12,52
Kénnedy	2.939	24,59	5,29	101	0,84	5,10	50	0,42	3,21
Fontibón	3.043	16,25	5,48	122	0,65	6,16	97	0,52	6,23
Engativá	3.425	23,43	6,17	67	0,46	3,38	50	0,34	3,21
Suba	5.217	18,18	9,39	186	0,65	9,39	147	0,51	9,44
Los Mártires	131	4,56	0,24	33	1,15	1,67	12	0,42	0,77
La Candelaria	611	14,36	1,10	32	0,75	1,62	18	0,42	1,16
Rafael Uribe	2.456	17,05	4,42	111	0,77	5,61	84	0,58	5,39
Ciudad Bolívar	6.102	17,51	10,98	339	0,97	17,12	299	0,86	19,19
Sumapaz	1.046	23,24	1,88	27	0,60	1,36	23	0,51	1,48
Total	55.551	19,16	100,00	1.980	0,68	100,00	1.558	0,54	100,00

Localidad	Condición de salud y servicio								
	Ha asistido a control o consulta de crecimiento y desarrollo?			Vacunación Esquema completo para la edad (Revisión de carnet)			Ha sido diagnosticado o cree tener problemas de mal nutrición?		
	Número	Distribución porcentual en la Localidad	Distribución porcentual por condición, en el Distrito Capital	Número	Distribución porcentual en la Localidad	Distribución porcentual por condición, en el Distrito Capital	Número	Distribución porcentual en la Localidad	Distribución porcentual por condición, en el Distrito Capital
Usaquén	2.373	6,06	11,86	5.804	14,83	16,06	306	0,78	7,45
Chapinero	829	7,92	4,14	838	8,00	2,32	298	2,85	7,26
Santa Fe	146	3,57	0,73	439	10,73	1,22	20	0,49	0,49
San Cristóbal	1.955	7,55	9,77	3.143	12,13	8,70	780	3,01	19,00
Usme	1.526	6,52	7,63	3.165	13,51	8,76	330	1,41	8,04
Tunjuelito	1.082	6,73	5,41	1.677	10,43	4,64	199	1,24	4,85
Bosa	2.005	5,58	10,02	4.407	12,27	12,20	458	1,28	11,16
Kénnedy	465	3,89	2,32	1.375	11,50	3,81	44	0,37	1,07
Fontibón	1.498	8,00	7,49	2.901	15,50	8,03	53	0,28	1,29
Engativá	1.444	9,88	7,22	1.173	8,02	3,25	50	0,34	1,22
Suba	2.572	8,96	12,85	4.083	14,22	11,30	477	1,66	11,62
Los Mártires	133	4,63	0,66	610	21,23	1,69	32	1,11	0,78
La Candelaria	204	4,79	1,02	471	11,07	1,30	85	2,00	2,07
Rafael Uribe	840	5,83	4,20	2.176	15,11	6,02	380	2,64	9,26
Ciudad Bolívar	2.619	7,52	13,09	3.451	9,90	9,55	569	1,63	13,86
Sumapaz	321	7,13	1,60	418	9,29	1,16	24	0,53	0,58
Total	20.012	6,90	100,00	36.131	12,46	100,00	4.105	1,42	100,00

Localidad	Condición de salud y servicio								
	Le han diagnosticado diabetes?			Le han diagnosticado Hipertensión?			Se ha practicado la citología en el último año?		
	Número	Distribución porcentual en la Localidad	Distribución porcentual por condición, en el Distrito Capital	Número	Distribución porcentual en la Localidad	Distribución porcentual por condición, en el Distrito Capital	Número	Distribución porcentual en la Localidad	Distribución porcentual por condición, en el Distrito Capital
Usaquén	262	0,67	11,95	999	2,55	12,89	3.056	7,81	12,46
Chapinero	85	0,81	3,88	270	2,58	3,48	903	8,62	3,68
Santa Fe	43	1,05	1,96	116	2,83	1,50	301	7,35	1,23
San Cristóbal	193	0,75	8,80	796	3,07	10,27	2.044	7,89	8,33
Usme	223	0,95	10,17	715	3,05	9,23	1.931	8,24	7,87
Tunjuelito	139	0,86	6,34	413	2,57	5,33	1.309	8,14	5,34
Bosa	256	0,71	11,68	717	2,00	9,25	2.738	7,62	11,16
Kénnedy	74	0,62	3,38	270	2,26	3,48	1.251	10,47	5,10
Fontibón	99	0,53	4,52	370	1,98	4,78	1.824	9,74	7,44
Engativá	60	0,41	2,74	252	1,72	3,25	1.354	9,26	5,52
Suba	255	0,89	11,63	770	2,68	9,94	2.582	9,00	10,53
Los Mártires	23	0,80	1,05	80	2,78	1,03	209	7,27	0,85
La Candelaria	84	1,97	3,83	231	5,43	2,98	336	7,90	1,37
Rafael Uribe	137	0,95	6,25	323	2,24	4,17	1.082	7,51	4,41
Ciudad Bolívar	233	0,67	10,63	1.263	3,62	16,30	3.346	9,60	13,64
Sumapaz	26	0,58	1,19	163	3,62	2,10	266	5,91	1,08
Total	2.192	0,76	100,00	7.748	2,67	100,00	24.532	8,46	100,00

CONTINÚA ►

Localidad	Condición de salud y servicio	
	Total	
	Número	Distribución porcentual por condición, en el Distrito Capital
Usaquén	39.148	13,50
Chapinero	10.471	3,61
Santa Fe	4.093	1,41
San Cristóbal	25.901	8,93
Usme	23.422	8,08
Tunjuelito	16.077	5,55
Bosa	35.917	12,39
Kénnedy	11.953	4,12
Fontibón	18.722	6,46
Engativá	14.621	5,04
Suba	28.703	9,90
Los Mártires	2.873	0,99
La Candelaria	4.255	1,47
Rafael Uribe	14.403	4,97
Ciudad Bolívar	34.844	12,02
Sumapaz	4.501	1,55
Total	289.904	100,00

Fuente: Secretaría Distrital de Salud de Bogotá, D.C. Base de Datos Caracterización. - Estrategia Atención Primaria - Salud a su Hogar.